



MEYER
Sachverständige GmbH
Bühler Straße 20
66130 Saarbrücken

Telefon 0681 883 480
Fax 0681 883 48 48
Mail info@sv-meyer.de

Servicenummer Rheinland-Pfalz
Telefon 0631 27 75 11 10
Fax 0631 27 75 11 12

Meyer Sachverständige GmbH | Bühler Straße 20 | 66130 Saarbrücken

Geschäftsführer Klaus Meyer
HRB 109637
Umsatzsteuer-ID DE363524899

Susan Dietz
Obergerichtsvollzieherin
Zweibrücker Straße 26
66424 Homburg

Datum: 31.01.2024
Gutachtennummer: 2401143-2 B

Fahrzeugbewertung

Bewertung

Auftrag vom / durch 30.01.2024 / Frau Dietz
Besichtigungsdatum 31.01.2024
Besichtigungsort Gerd Müller GmbH
Saarbrücker Straße 118, 66424 Homburg

Besichtigt durch Alfons Berberich
Anwesend Frau Dietz

Zusammenfassung des Gutachtens

Händlerverkaufswert mit MwSt. (darin enthaltene MwSt. 1.293,28 €)	8.100,00	€
Händlereinkaufswert mit MwSt. (darin enthaltene MwSt. 1.029,83 €)	6.450,00	€

FAHRZEUGDATEN

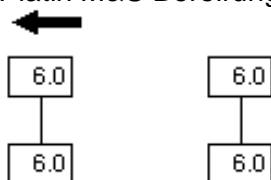
Fahrzeugart	PKW
Aufbauart	Limousine, 5-türig
Fabrikat	Ford
Typ / Untertyp	Focus / Titanium
KBA - Nummer	8566BES
Fahrzeug-Ident-Nummer	WF05XXGCC5GL74894
Hubraum / Leistung	998 ccm / 92 kW
Motorart / Zylinder / Motorbauart	Otto G-KAT / 3-Zylinder / Reihe
Abgascode	EU6
Plätze	5
Leer- / zul. Gesamtmasse / Nutzlast	1280 kg / 1900 kg / 620 kg
Länge / Breite / Höhe	4358 mm / 2010 mm / 1484 mm
Reifendimension vorn / hinten	205/55 R 16 91 H / 205/55 R 16 91 H
Reifenfabrikat	Platin M&S Bereifung
	
Profiltiefe in (mm)	.
Anzahl der Achsen	2
Radstand [vorn / hinten]	2648 mm
Erstzulassung	30.11.2016
Letzte Zulassung	30.08.2022
Nächste HU	00.11.2023
Laufleistung abgelesen	051568 km
Laufleistung geschätzt	051568 km
Farbe	Iridium-Schwarz Mica
Lackart	Metallic (2 Schicht)
Allgemeinzustand	durchschnittlich
Ausstattung	siehe Fahrzeugbewertung
Bemerkungen	-Fahrzeug stark verschmutzt -unrunder Motorlauf -Motorkontrolleuchte glimmt -ohne Probefahrt

AUFTRAGS-NR: 2401143-2 B

SCHLÜSSEL-NR: 10214588

F A H R Z E U G B E W E R T U N G

SCHADENNUMMER:

FZ-HALTER / AUFTRAGGEBER:

BESICHTIGUNGSDATUM / ORT: 31.01.2024 / HOMBURG

AMTLICHES KENNZEICHEN:

ART / AUFBAU: PKW / LIMOUSINE

HERSTELLER: FORD
TYP: FOCUS
AUSFÜHRUNG: FOCUS 1.0 ECOBOOST START-STOPP-SYSTEM TITANIUM
FAHRZEUG IDENT NR: WF05XXGCC5GL74894

FARBE: IRIDIUM-SCHWARZ MICA
TÜREN: 5

MOTORART: BENZIN MIT KATALYSATOR
HUBRAUM / LEISTUNG: 998 CCM / 92 KW
ZYLINDER / SCHADSTOFFKLASSE: 3 / EU6

ERSTE / LETZTE ZULASSUNG: 30.11.2016 / 30.08.2022
NÄCHSTE HU / AU: 11.2023 /

GESAMTLAUFLEISTUNG: 51.568 KM ABGELESEN

BEREIFUNG		MILLIMETER
V-ACHSE:	205/55 R 16 91H	6.0 6.0
H-ACHSE:	205/55 R 16 91H	6.0 6.0

* FORTSETZUNG SIEHE FOLGESEITE(N) *

VERKAUFSWERT MIT MWST	EUR****	8.100,00
ENTHALTENE MWST	EUR****	1.293,28
EINKAUFSWERT MIT MWST	EUR****	6.450,00
ENTHALTENE MWST	EUR****	1.029,83

SAARBRÜCKEN , DEN 31.01.2024

SYSTEM AUDATEX

SERIEN - AUSSTATTUNG

AMBIENTEBELEUCHTUNG, VORN (LED); ANTILOCKIER-BREMSSYSTEM (ABS) MIT ELEKTRONISCHER BREMSKRAFTVERTEILUNG (EBD); AUßENSPIEGEL BEHEIZBAR; AUßENSPIEGEL IN WAGENFARBE LACKIERT, ELEKTRISCH EINSTELLBAR; BEREIFUNG: 7 J X 16 LEICHTMETALLFELGEN (4) IM 10-SPEICHEN-DESIGN MIT 205/55 R 16 REIFEN; BERGANFAHRASSISTENT; BORDCOMPUTER MIT 10,6 CM TFT-LCD-DISPLAY; DACHHIMMEL AUS WEBSTOFF; DACHKONSOLE MIT BRILLENABLAGEFACH; DACHSPOILER IN WAGENFARBE LACKIERT; DREHZAHLMESSER; DRITTE BREMSLEUCHTE; EINSTIEGSZIERLEISTEN VORN MIT "FORD"-LOGO; ELEKTRONISCHES SICHERHEITS- UND STABILITÄTSPROGRAMM (ESP); FENSTERHEBER VORN UND HINTEN, ELEKTRISCH; FORD POWER STARTFUNKTION; FORD POWER STARTFUNKTION MIT FORDKEYFREE-SYSTEM; FUßRAUMBELEUCHTUNG VORN; GEPÄCKRAUMABDECKUNG UND GEPÄCKRAUMBELEUCHTUNG; GESCHWINDIGKEITSREGELANLAGE MIT GESCHWINDIGKEITSBEGRENZER; GETRIEBE: 6-GANG-SCHALTGETRIEBE; HANDSCHUHFACH, BELEUCHTET; INNENBELEUCHTUNG VORN UND HINTEN, VORN MIT VERZÖGERUNGSSCHALTUNG; INNENSPIEGEL AUTOMATISCH ABBLENDEND; INSTRUMENTENBELEUCHTUNG, REGELBAR; INTELLIGENTES BATTERIEMANAGEMENT SYSTEM; INTELLIGENTES SICHERHEITS-SYSTEM; KLIMAAANLAGE MIT AUTOMATISCHER TEMPERATURKONTROLLE; KOPFSTÜTZEN, HÖHENVERSTELLBAR; LACKIERUNG: UNI; LEDERHANDBREMSGRIFF; LEDERSCHALTKNÄUF; LENKRAD: LEDERLENKRAD 3-SPEICHEN-DESIGN; LENKRAD: LENKSÄULE, IN HÖHE UND REICHWEITE EINSTELLBAR; LESELAMPEN VORN UND HINTEN; MITTELARMLEHNE HINTEN; MITTELKONSOLE "PREMIUM" VORN MIT VERSCHIEBBARER ARMAUFLAGE; MYKEY-SCHLÜSSELSYSTEM (INDIVIDUELL PROGRAMMIERBARER ZWEITSCHLÜSSEL); NEBELSCHEINWERFER; NOTBREMSLICHT; POLLEN- UND STAUBFILTER; POLSTER: STOFF; RADIOAUSSTATTUNG: AUDIOSYSTEM CD INKL. FORD SYNC 3, 6 LAUTSPRECHER; REIFEN-REPARATUR-SET, PLATZ- UND GEWICHTSPAREND; REIFENDRUCKKONTROLLSYSTEM (TPMS - TYRE PRESSURE MONITORING SYSTEM); SCHEIBENWISCHER MIT REGENSENSOR; SCHEINWERFER, DUNKEL ABGESETZT; SCHEINWERFER-ABBLENDLICHT; SCHEINWERFER-ASSISTENT MIT TAG/NACHT-SENSOR; SERVOLENKUNG, ELEKTRO-MECHANISCH; SICHERHEITS-BREMSASSISTENT (EBA); SITZ: ISOFIX-HALTERUNG; SITZE: BEIFAHRERSITZ HÖHENEINSTELLBAR; SITZE: FAHRERSITZ HÖHENVERSTELLBAR; SITZE: FAHRERSITZ MIT EINSTELLBARER LENDENWIRBELSTÜTZE; SITZE: KARTENTASCHE AN FAHREER- UND BEIFAHRERSITZRÜCKENLEHNE; SITZE: RÜCKSITZBANK UND -LEHNE UMKLAPPBAR, 40 : 60 GETEILT; SITZE: SPORTSITZE VORN; START-STOPP-SYSTEM; TEPPICHFUßMATTEN VORNE UND HINTEN, VELOURS; WARNSYSTEM FÜR NICHT ANGELEGTE FAHREER- UND BEIFAHRERSICHERHEITSGURT; WEGFAHRSPERRE; WÄRMESCHUTZVERGLASUNG, GETÖNT; ZENTRALVERRIEGELUNG;

SONDER - ZUBEHÖR

BEREIFUNG: 4 WINTERREIFEN 205/55 R 16; GESCHWINDIGKEITSREGELANLAGE ADAPTIV;
LACKIERUNG: IRIDIUM-SCHWARZ MICA; TÜRKANTENSCHUTZ;

FEHLENDES/MODIFIZIERTES - ZUBEHÖR

SYSTEM AUDATEX

AUFTRAGS-NR: 2401143-2 B

SCHLÜSSEL-NR: 10214588

WERTBEEINFLUSSENDE FAKTOREN

NOTWENDIGE REPARATUREN

- BATTERIE ERNEUERN
- BREMSEN VORNE ERNEUERN
- INNENREINIGUN/AUFBEREITUNG
- MIL/UNRUNDER MOTORLAUF/FEHLERAUSLESE
- TÜV/AU DURCHFÜHREN
- UNFALLSCHADEN VORNE
- WARTUNG DURCHFÜHREN

SERIEN BEREIFUNG

V-ACHSE: 205/55 R 16 H
H-ACHSE: 205/55 R 16 H

MONTIERTE BEREIFUNG

V-ACHSE: 205/55 R 16 91H LI: () 6.0 mm RE: () 6.0 mm
H-ACHSE: 205/55 R 16 91H LI: () 6.0 mm RE: () 6.0 mm

SYSTEM AUDATEX

AUFTRAGS-NR: 2401143-2 B

SCHLÜSSEL-NR: 10214588

E R G E B N I S : DIE AUF DEN 31.01.2024 BEZOGENE BEWERTUNG DES VORSTEHEND
BESCHRIEBENEN FAHRZEUGES HAT UNTER BERUECKSICHTIGUNG DER
OERTLICHEN MARKTLAGE UND ALLER SONSTIGEN WERTBEEINFLUSSENDEN
FAKTOREN ZU FOLGENDEM ERGEBNIS GEFUEHRT

VERKAUFSWERT MIT MWST	EUR****	8.100,00
ENTHALTENE MWST	EUR****	1.293,28
EINKAUFSWERT MIT MWST	EUR****	6.450,00
ENTHALTENE MWST	EUR****	1.029,83

SAARBRÜCKEN , DEN 31.01.2024

SYSTEM AUDATEX

Fotoanhang



Bild: 1



Bild: 2



Bild: 3



Bild: 4



Bild: 5



Bild: 6



Bild: 7



Bild: 8



Bild: 9



Bild: 10

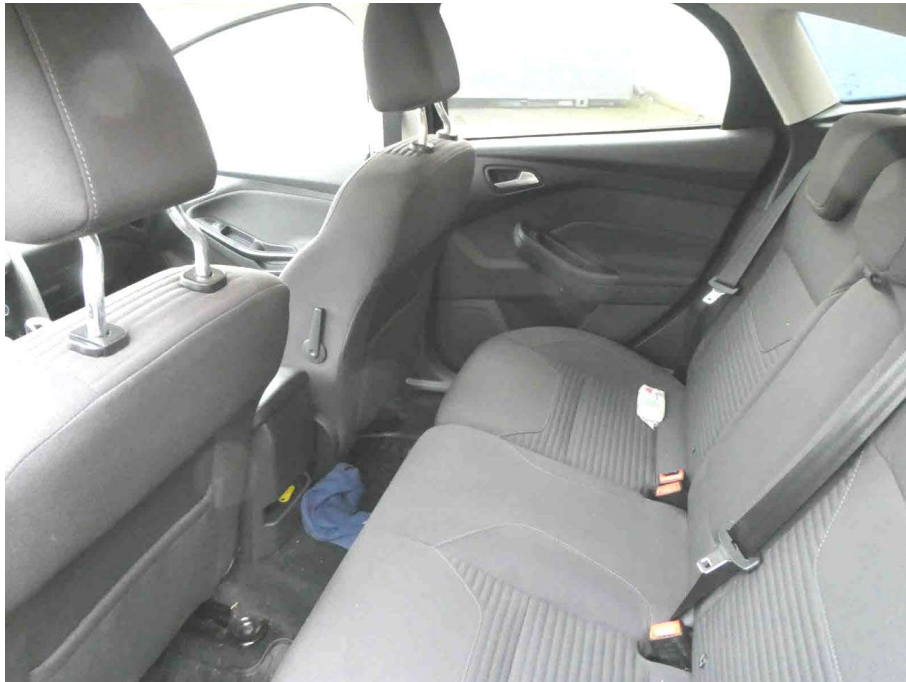

Bild: 11



Bild: 12



Bild: 13

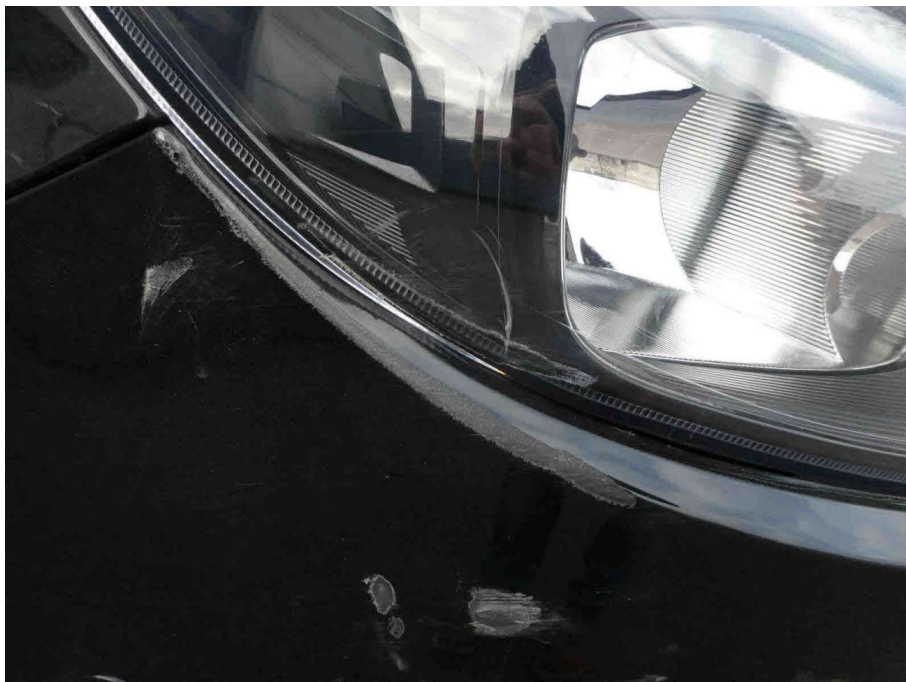

Bild: 14



Bild: 15

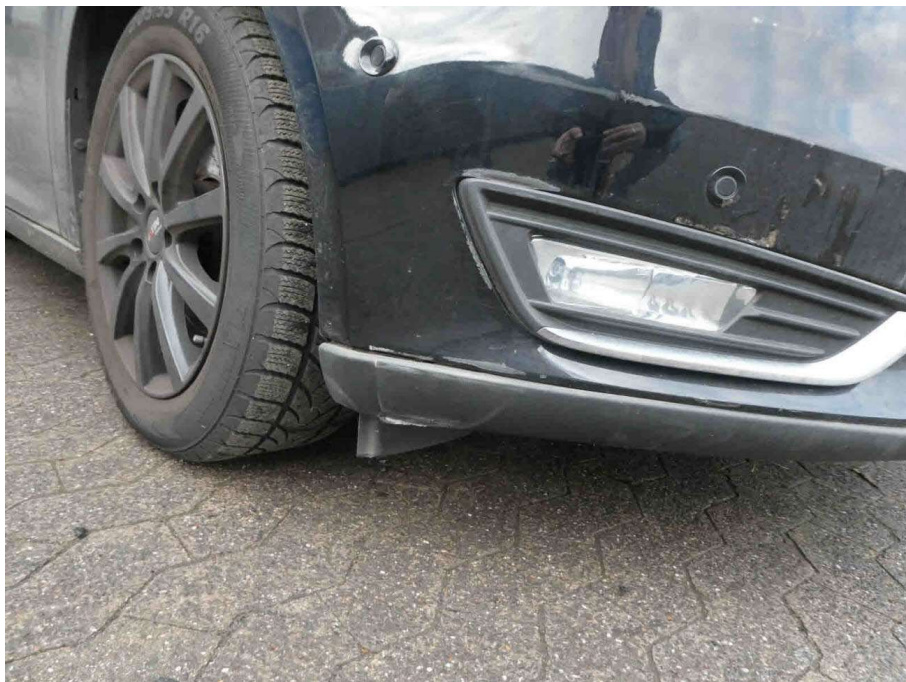

Bild: 16

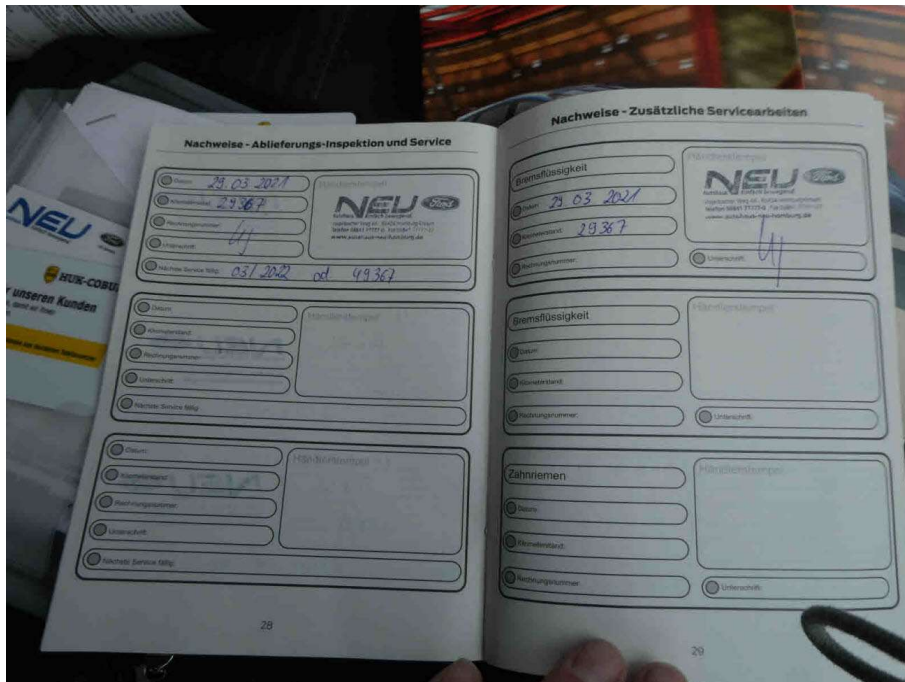

Bild: 17

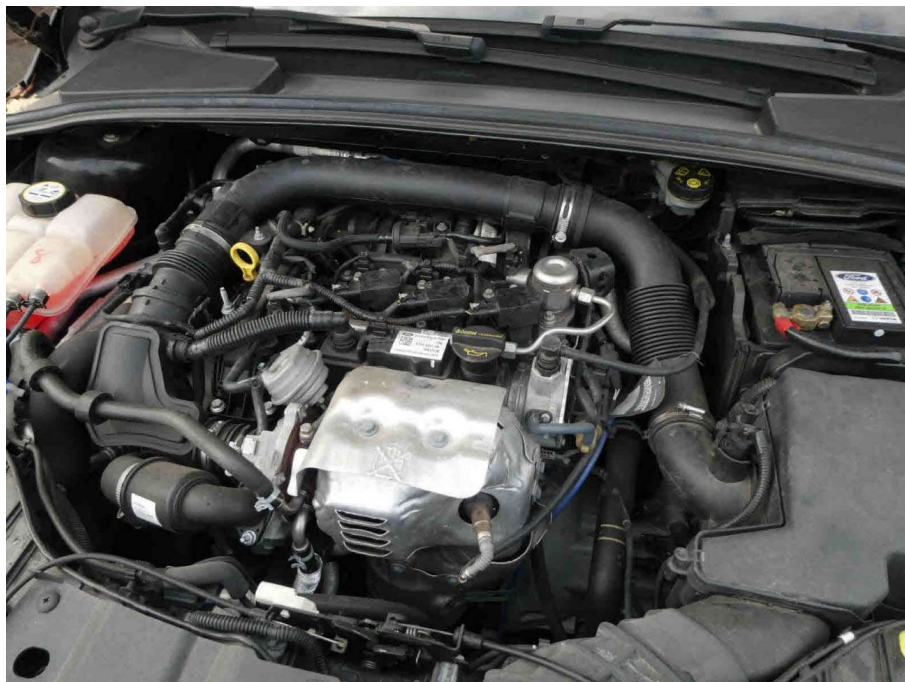

Bild: 18