

Daniel Kimmling
Talstr. 142A
55218 Ingelheim am Rhein
Deutschland



Wertgutachten

Vorgang

1505970



Fahrzeug:

 / WVVZZZ1KZ8W304144

Wertgutachten

Auftragsdaten

Dokumentnummer: 1505970
Auftrag vom: 04.07.2024 / 00:00 Uhr
Auftrag per: Telefon
Beauftragt durch:
Bewertungsdatum: 04.07.2024

Wertzusammenfassung

Besteuerungart Wiederbeschaffungswert: steuerneutral
Wiederbeschaffungswert: 500,00 €

Besichtigung

Datum und Uhrzeit: 04.07.2024 / 10:00 Uhr
Art der Besichtigung: Erstbesichtigung
Besichtigungsadresse: 
Erfolgt durch: Unterzeichner

Beteiligte

Auftraggeber: Daniel Kimmling
Talstr. 142A
55218 Ingelheim am Rhein
Fahrzeughalter: 

Fahrzeugdaten

Amtliches Kennzeichen:	██████████	FIN:	WVWZZZ1KZ8W304144
HSN/TSN:	0603 / AMA	Fahrzeugart:	PKW
Aufbau:	Limousine	Hersteller:	Volkswagen
Modell:	Golf V 1.4 TSI GT Sport	Erstzulassung:	25.04.2008
Letztzulassung:	23.04.2019	Anzahl Vorbesitzer:	unbekannt
Anzahl Türen:	3	Sitz-/Steh-/Liegeplätze:	5 / - / -
Emissionsgruppe:	Euro 4	Leistung:	103,0 KW
Hubraum:	1.390 ccm	Antriebsart:	Otto
Antriebskonzept:	Frontantrieb	Getriebeart:	manuell
Laufleistung geschätzt:	150000 km		

Farbe außen

Farbe außen:	Schwarz	Lackart:	2-K uni
---------------------	---------	-----------------	---------

Farbe und Polsterung innen

Art der Polsterung:	Anthrazit/Titanschwarz/ Schwarz
----------------------------	------------------------------------

Maße und Gewichte

Fahrzeugaußenmaß - Länge / Breite / Höhe:	4204 mm / 1759 mm / 1513 mm
Zulässiges Gesamtgewicht:	1870,0 kg
Leergewicht:	1262,0 kg
Nutzlast:	608,0 kg

Serienausstattung

3-Punkt-Sicherheitsgurt hinten mitte, Airbag Beifahrerseite abschaltbar, Airbag Fahrer-/Beifahrerseite, Anti-Blockier-System (ABS), Antriebsart: Frontantrieb, Außenspiegel asphärisch, links, Außenspiegel elektr. verstell- und heizbar, beide, Außenspiegel lackiert, Bremsassistent, Design-Paket Volkswagen Individual, Doppeltonhorn, Einstiegshilfe Easy-Entry, Elektron. Stabilitäts-Programm (ESP), Fensterheber elektrisch vorn, Fernbedienung für Zentralverriegelung, Gepäcknetz an Vordersitzlehne, Gepäckraumabdeckung / Rollo, Getriebe 6-Gang, Handschuhfach abschließbar, Heckscheibenwischer, Innenraumfilter: Staub- und Pollenfilter, Innenspiegel abblendbar, Isofix-Aufnahmen für Kindersitz an Rücksitz, Karosserie: 2-türig, Klimaautomatik, Kopf-Airbag-System (Sideguard), Kopfstützen hinten (3-fach), Lendenwirbelstützen vorn, Lenkrad (Leder), Lenksäule (Lenkrad) mechan. verstellbar, Höhen-/Längsverstellung, Leseleuchten vorn und hinten, Motor 1,4 Ltr. - 103 kW 16V TSI (1390 ccm), Multifunktionsanzeige / Bordcomputer, Nebelscheinwerfer integriert, Nebelschlussleuchte, Nichtraucher-Paket, Rücksitzlehne geteilt, Scheibenwischer mit Intervallschaltung, regulierbar, Scheinwerfer mit abgedunkelten Hintergrund, Schiebe-/Hebedach elektr. (Glas) mit Vorwählautomatik, Schutzleisten Stoßfänger Wagenfarbe, Seitenairbag vorn, Seitenschutzleisten Wagenfarbe, Servolenkung elektronisch gesteuert (Servotronic), Sicherheitsgurte vorn mit Gurtstraffer, höhenverstellbar, Sitz vorn links höhenverstellbar, Sitz vorn rechts höhenverstellbar, Sitzbezug / Polsterung: Stoff, Sitze: Sportsitze vorn, Sondermodell GT Sport, Sonnenblende links mit Spiegel (beleuchtet), Sonnenblende rechts mit Spiegel (beleuchtet), Sport-Fahrwerk, Türgriffe außen Wagenfarbe, Verglasung grün / hinten schwarz getönt, Wegfahrsperre (elektronisch), Zentralverriegelung

Sonderausstattung

Anzeige für Waschwasserstand, Audiosystem RCD 300 MP3 (Radio / CD-Player / 4 Lautsprecher), Dachspoiler, Diebstahlsicherung für Räder (Felgenschlösser), Heckleuchten dunkel getönt, LM-Felgen, Mittelarmlehne, R-Line-Paket Exterieur Volkswagen Individual / Exclusive, Scheibenwaschdüsen heizbar, Scheinwerfer-Reinigungsanlage (SRA), Sitzheizung vorn, Sonderlackierung Schwarz, Stoßfänger R-Line, Winter-Paket

Unterlagen

Zulassungsbescheinigung Teil I:

lag im Original vor

Bereifung

montierte Bereifung

Bereifung verkehrssicher: Ja

Achse und Seite	Größe	Reifenhersteller	Reifenart	DOT	Felgenart	Profiltiefe
Vorderachse links	205/55 R 16,0	Goodyear	Ganzjahresreifen	-	Leichtmetallfelge	5,0 mm
Vorderachse rechts	205/55 R 16,0	Goodyear	Ganzjahresreifen	-	Leichtmetallfelge	5,0 mm
Hinterachse links	205/55 R 16,0	Goodyear	Ganzjahresreifen	-	Leichtmetallfelge	4,0 mm
Hinterachse rechts	205/55 R 16,0	Goodyear	Ganzjahresreifen	-	Leichtmetallfelge	4,0 mm

Feststellungen

Allgemeine Angaben zur Begutachtung:

Am Fahrzeug wurden Lackschichtdickenmessungen vorgenommen. Hierbei wurden 3-5 Messungen pro messbarem Bauteil durchgeführt. Im Punkt „Lackschichtdickenmessung/-prüfung“ aufgeführte Positionen dokumentieren Auffälligkeiten/Unregelmäßigkeiten. Nicht aufgeführten Bauteile weisen keine Unregelmäßigkeiten im Bereich der Lackschichtdicke auf.

Checks

Sonstige

Bereich / Bauteil / System	Bewertung	Schadenart	Bemerkung
Klimaanlage			
Fensterheber vorne rechts			
Fensterheber hinten rechts			
Radioanlage			
Funkschlüssel			

Gutachterliche Stellungnahme

Aufgabenstellung

Gemäß Auftrag vom 04.07.2024 soll ein Wertgutachten erstellt werden.

Allgemeinzustand

Der Allgemeinzustand war zum Zeitpunkt der Besichtigung durch starke Gebrauchsspuren gekennzeichnet.

Fahrzeugidentifizierung

Die Fahrzeug-Identifizierungsnummer WVWZZZ1KZ8W304144 wurde am Objekt abgelesen und die Übereinstimmung mit den eingesehenen fahrzeugspezifischen Unterlagen festgestellt.

Besichtigungsbedingungen

Die Besichtigungsbedingungen waren zur Beurteilung des Fahrzeuges ausreichend.

Zur Untersuchung des Fahrzeuges stand kein Hubmittel zur Verfügung.

Das Fahrzeug war zum Zeitpunkt der Besichtigung verschmutzt.

Fahrprobe / Probelauf

Eine Fahrprobe mit dem in Rede stehenden Fahrzeug wurde nicht durchgeführt.

Die Durchführung eines Probelaufes der Antriebsmaschine des in Rede stehenden Fahrzeuges war unter den gegebenen Umständen nicht möglich.

Werterhaltende / werterhöhende Reparaturen

Dem Sachverständigen lagen keine Informationen über werterhöhende bzw. werterhaltende Reparaturaufwendungen vor.

Sonstiges

Das Fahrzeug verfügt über Kleinstschäden, die nicht gesondert beschrieben bzw. fotografisch dokumentiert werden. Dabei handelt es sich um Kleinstschäden, die durch den normalen Gebrauch entstehen und nahezu an jedem Fahrzeug vorhanden sind. Diese Kleinstschäden haben nach Auffassung des Unterzeichners im vorliegenden Fall aufgrund von Fahrzeugart, Fahrzeugalter und Laufleistung keinen Werteeinfluss und werden umgangssprachlich oft als Gebrauchsspuren bezeichnet.

Probelauf nicht möglich, KM-Stand konnte nicht abgelesen werden, Fahrzeug Stromlos !

Schlusswort

Die Dienstleistung "Wertgutachten" wurde durch den Sachverständigen unparteiisch, nach bestem Wissen und Gewissen erstellt.



Sachverständiger für Schaden- und Wertgutachten

Mainz-Gonsenheim, den 16.07.2024

Das Dokument umfasst 5 Seiten und 18 Lichtbilder in einer Lichtbildanlage.

Das Dokument wurde elektronisch erstellt und unterzeichnet.

Lichtbildanlage

Die Lichtbildanlage enthält 18 Fotos

Dokumentnummer:

1505970

Amtliches Kennzeichen:



Fahrzeugidentifikationsnummer:

WVWZZZ1KZ8W304144



Bild 1: Frontdiagonale links



Bild 2: Heckdiagonale rechts



Bild 3: VIN, Fahrgestellnummer



Bild 4: Tacho

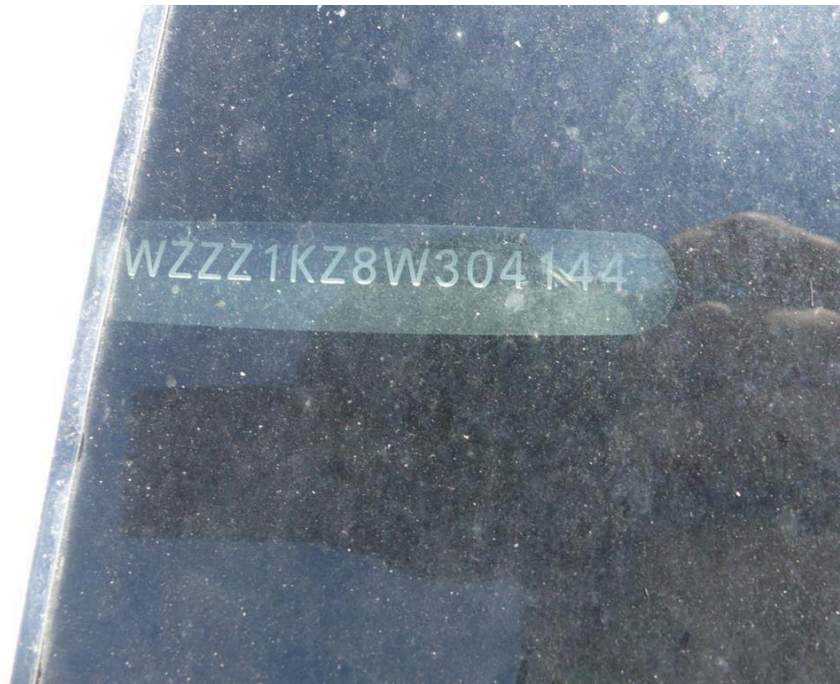

Bild 5: Innenraum vorne





Bild 7



Bild 8

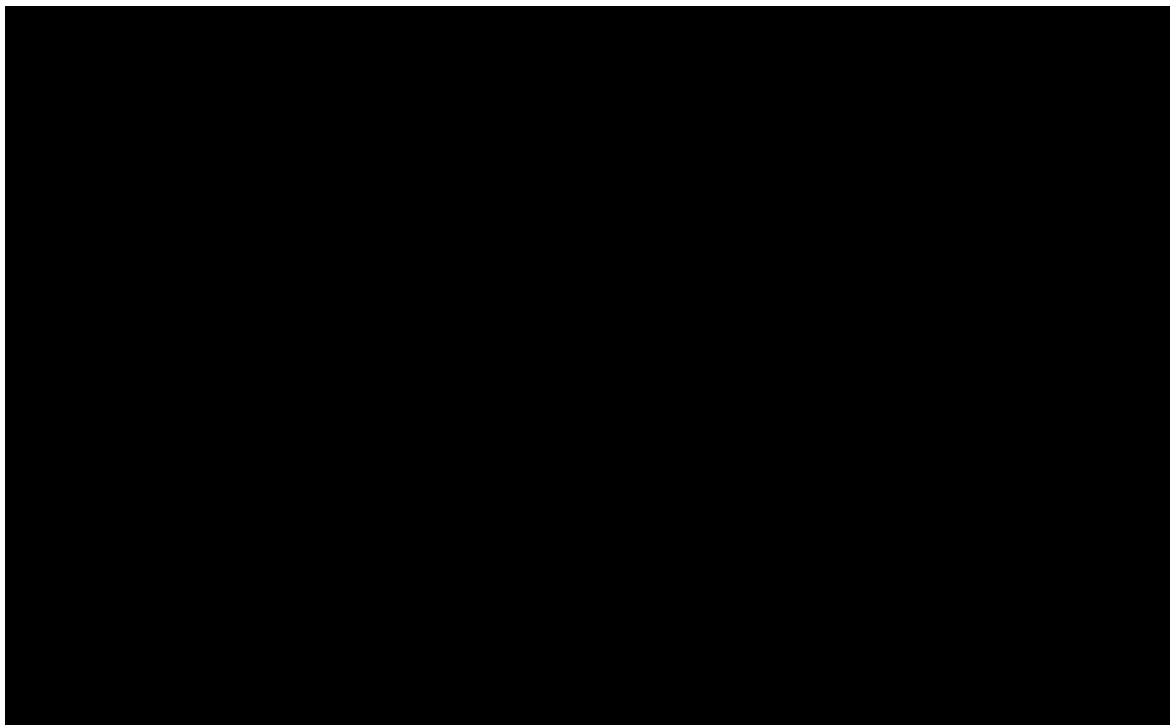

Bild 9



Bild 10



Bild 11



Bild 12



Bild 13



Bild 14



Bild 15

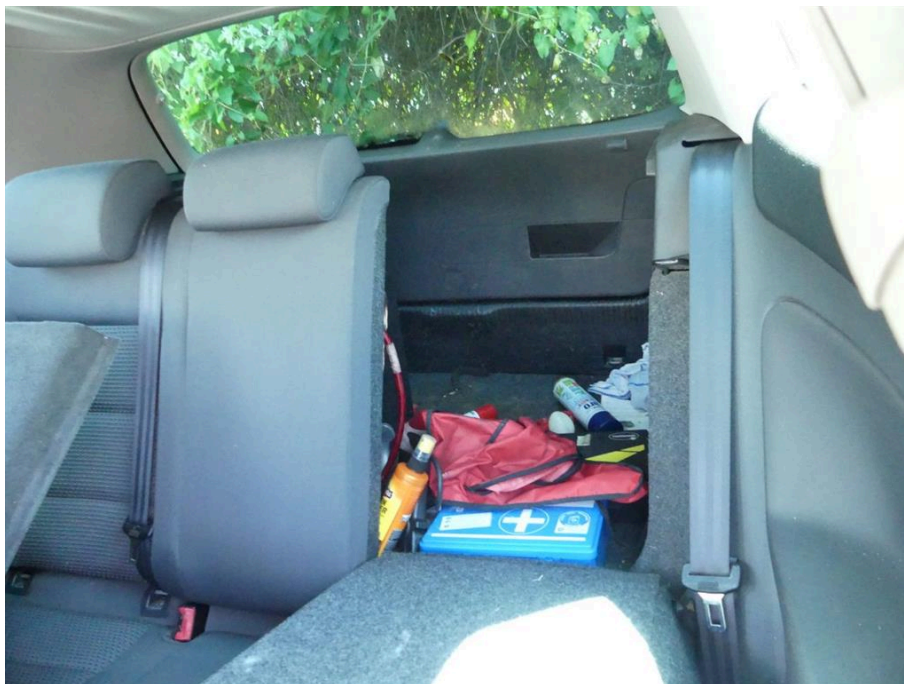

Bild 16



Bild 17

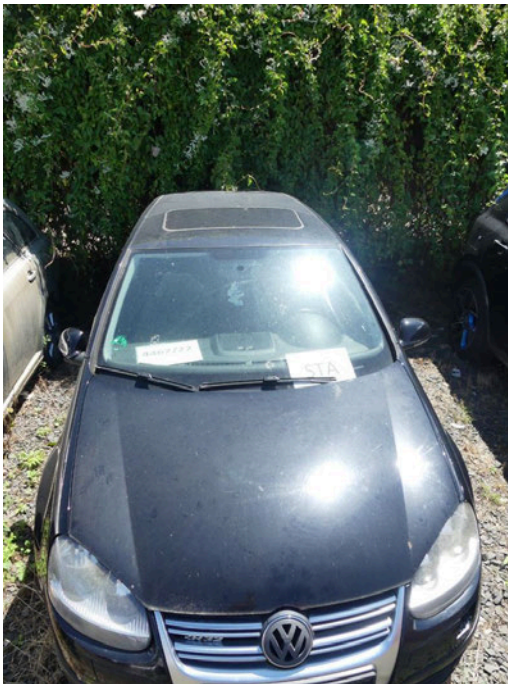

Bild 18