

Gerichtsvollzieher Kimmling Amtsgericht Wiesbaden  
Postfach 1139  
64572 Büttelborn  
Deutschland



# Wertgutachten

---

## Vorgang

1505874



## Fahrzeug:

 / WME4533441K362182

## Wertgutachten

---

### Auftragsdaten

**Dokumentnummer:** 1505874  
**Auftrag vom:** 04.07.2024 / 00:00 Uhr  
**Auftrag per:** Telefon  
**Beauftragt durch:** Gerichtsvollzieher  
**Bewertungsdatum:** 04.07.2024

## Wertzusammenfassung

---

**Besteuerungart Wiederbeschaffungswert:** steuerneutral  
**Wiederbeschaffungswert:** 18.000,00 €

## Besichtigung

---

**Datum und Uhrzeit:** 04.07.2024 / 10:00 Uhr  
**Art der Besichtigung:** Erstbesichtigung  
**Besichtigungsadresse:**   
**Erfolgt durch:** Unterzeichner

## Beteiligte

---

**Auftraggeber:** Gerichtsvollzieher Kimmling  
Amtsgericht Wiesbaden  
Postfach 1139  
64572 Büttelborn  
**Fahrzeughalter:** 

## Fahrzeugdaten

<b>Amtliches Kennzeichen:</b>	██████████	<b>FIN:</b>	WME4533441K362182
<b>HSN/TSN:</b>	1313 / EGF	<b>Fahrzeugart:</b>	PKW (PKW)
<b>Aufbau:</b>	Limousine	<b>Hersteller:</b>	Smart
<b>Modell:</b>	fortwo coupe Brabus style (66kw)	<b>Erstzulassung:</b>	14.02.2019
<b>Letztzulassung:</b>	16.05.2022	<b>Anzahl Vorbesitzer:</b>	unbekannt
<b>Anzahl Türen:</b>	3	<b>Sitz-/Steh-/Liegeplätze:</b>	2 / - / -
<b>Emissionsgruppe:</b>	Euro 6	<b>Leistung:</b>	66,0 KW
<b>Hubraum:</b>	898 ccm	<b>Antriebsart:</b>	Otto
<b>Antriebskonzept:</b>	Heckantrieb	<b>Getriebeart:</b>	Automatik
<b>Laufleistung abgelesen:</b>	72030 km	<b>Laufleistung geschätzt:</b>	72030 km
<b>Laufleistung angeben:</b>	72030 km		

### Farbe außen

<b>Farbe außen:</b>	TRIDION-SICHERHEITZELLE FUER KLEINSERIE BRABUS	<b>Lackart:</b>	uni (2-Schicht)
---------------------	--	-----------------	-----------------

### Farbe und Polsterung innen

<b>Art der Polsterung:</b>	BRABUS STYLE
----------------------------	--------------

### Maße und Gewichte

<b>Fahrzeugaußenmaß - Länge / Breite / Höhe:</b>	2695 mm / 1663 mm / 1555 mm
<b>Zulässiges Gesamtgewicht:</b>	1170,0 kg
<b>Leergewicht:</b>	915,0 kg
<b>Nutzlast:</b>	255,0 kg

### Serienausstattung

Airbag Fahrer-/Beifahrerseite, Anti-Blockier-System (ABS), Außenspiegel schwarz, Außentemperaturanzeige, Blinkleuchten seitlich Weiß, Bodypanel Tiefschwarz / Deep Black (Farbcode ECAO), Bordcomputer, Design- und Ausstattungslinie Brabus style, Direktlenkung mit variabler Lenkkraft-Unterstützung, Elektron. Stabilitäts-Programm (ESP) mit Anfahr-Assistent, Fahrassistenten-System: Berganfahr-Assistent, Fensterheber elektr. vorn, mit Einklemmschutz, Geschwindigkeits-Regelanlage (Tempomat), Getriebe 6-Gang - Doppelkupplungsgetriebe DCT, Heckscheibenwischer, Isofix-Aufnahmen für Kindersitz, Karosserie: 3-türig, Knieairbag Fahrerseite, Kombiinstrument mit Monochrom-Display, Kopf-Airbag-System / Seitenairbag, Kühlermaske schwarz, genarbt, Motor 0,9 Ltr. - 66 kW Turbo KAT, Reifendruck-Kontrollsystem, Schadstoffarm nach Abgasnorm Euro 6, Sitzlehne vorn rechts umklappbar, Start/Stop-Anlage, Steckdose (12V-Anschluß), Tridion-Sicherheitszelle schwarz (Farbcode), Verzurrösen Koffer-/Laderaum, Zentralverriegelung mit Fernbedienung und Wegfahrsperr

### Sonderausstattung

Ablage-Paket, Ambiente-Beleuchtung, Audiosystem Smart mit Touchscreen, Außenspiegel elektr. verstell- und heizbar, AUX-IN-Anschluss, Cool & Media-Paket, Einparkhilfe hinten, Fahrassistenten-System: aktiver Bremsassistent, Freisprecheinrichtung Bluetooth, Haltegurt zur Befestigung von Gegenständen auf Beifahrersitz, Heckleuchten LED, Klimaautomatik, Komfort-Paket, Kraftstofftank: vergrößert, Laderaumabdeckung, LED & Sensor-Paket, Lenksäule (Lenkrad) verstellbar, Mittelarmlehne vorn klappbar, Mittelkonsole mit Ablagenetz seitlich, Regen-/Lichtsensor, Scheinwerfer mit Begrüßungsfunktion, Sitz vorn links höhenverstellbar, Sound-System JBL, Tagfahrlicht LED, USB-Anschluss

## Bereifung

### montierte Bereifung

Achse und Seite	Größe	Reifenhersteller	Reifenart	DOT	Felgenart	Profiltiefe
Vorderachse links	185/50 R 16,0 81 H	Yokohama	Sommerreifen	-	Leichtmetallfelge	6,0 mm
Vorderachse rechts	185/50 R 16,0 81 H	Yokohama	Sommerreifen	-	Leichtmetallfelge	6,0 mm
Hinterachse links	205/40 R 17,0	Yokohama	Sommerreifen	-	Leichtmetallfelge	6,0 mm
Hinterachse rechts	205/40 R 17,0	Yokohama	Sommerreifen	-	Leichtmetallfelge	6,0 mm

## Feststellungen

### Allgemeine Angaben zur Begutachtung:

Am Fahrzeug wurden Lackschichtdickenmessungen vorgenommen. Hierbei wurden 3-5 Messungen pro messbarem Bauteil durchgeführt. Im Punkt „Lackschichtdickenmessung/-prüfung“ aufgeführte Positionen dokumentieren Auffälligkeiten/Unregelmäßigkeiten. Nicht aufgeführten Bauteile weisen keine Unregelmäßigkeiten im Bereich der Lackschichtdicke auf.

### Checks

#### Sonstige

Bereich / Bauteil / System	Bewertung	Schadenart	Bemerkung
Klimaanlage			
Fensterheber vorne rechts			
Fensterheber hinten rechts			
Radioanlage			
Funkschlüssel			

# Gutachterliche Stellungnahme

---

## Aufgabenstellung

Gemäß Auftrag vom 04.07.2024 soll ein Wertgutachten erstellt werden.

## Allgemeinzustand

Der Allgemeinzustand war zum Zeitpunkt der Besichtigung gut.

## Fahrzeugidentifizierung

Die Fahrzeug-Identifizierungsnummer WME4533441K362182 wurde am Objekt abgelesen und die Übereinstimmung mit den eingesehenen fahrzeugspezifischen Unterlagen festgestellt.

## Besichtigungsbedingungen

Die Besichtigungsbedingungen waren zur Beurteilung des Fahrzeuges ausreichend.

Zur Untersuchung des Fahrzeuges stand kein Hubmittel zur Verfügung.

Das Fahrzeug war zum Zeitpunkt der Besichtigung verschmutzt.

## Fahrprobe / Probelauf

Eine Fahrprobe mit dem in Rede stehenden Fahrzeug wurde nicht durchgeführt.

Es wurde ein Probelauf der Antriebsmaschine des in Rede stehenden Fahrzeuges durchgeführt.

## Werterhaltende / werterhöhende Reparaturen

Dem Sachverständigen lagen keine Informationen über werterhöhende bzw. werterhaltende Reparaturaufwendungen vor.

## Sonstiges

Das Fahrzeug verfügt über Kleinstschäden, die nicht gesondert beschrieben bzw. fotografisch dokumentiert werden. Dabei handelt es sich um Kleinstschäden, die durch den normalen Gebrauch entstehen und nahezu an jedem Fahrzeug vorhanden sind. Diese Kleinstschäden haben nach Auffassung des Unterzeichners im vorliegenden Fall aufgrund von Fahrzeugart, Fahrzeugalter und Laufleistung keinen Werteeinfluss und werden umgangssprachlich oft als Gebrauchsspuren bezeichnet.

## Schlusswort

Die Dienstleistung "Wertgutachten" wurde durch den Sachverständigen unparteiisch, nach bestem Wissen und Gewissen erstellt.



**Frank Creter**  
**Sachverständiger für Schaden- und Wertgutachten**

Mainz-Gonsenheim, den 10.07.2024

Das Dokument umfasst 5 Seiten und 15 Lichtbilder in einer Lichtbildanlage.

Das Dokument wurde elektronisch erstellt und unterzeichnet.

## Lichtbildanlage

---

*Die Lichtbildanlage enthält 15 Fotos*

**Dokumentnummer:**

1505874

**Amtliches Kennzeichen:**



**Fahrzeugidentifikationsnummer:**

WME4533441K362182



**Bild 1: Frontdiagonale links**



**Bild 2: Heckdiagonale rechts**



**Bild 3: VIN, Fahrgestellnummer**



**Bild 4: Tacho**



Bild 5: Zulassungsbescheinigung Teil I



Bild 6



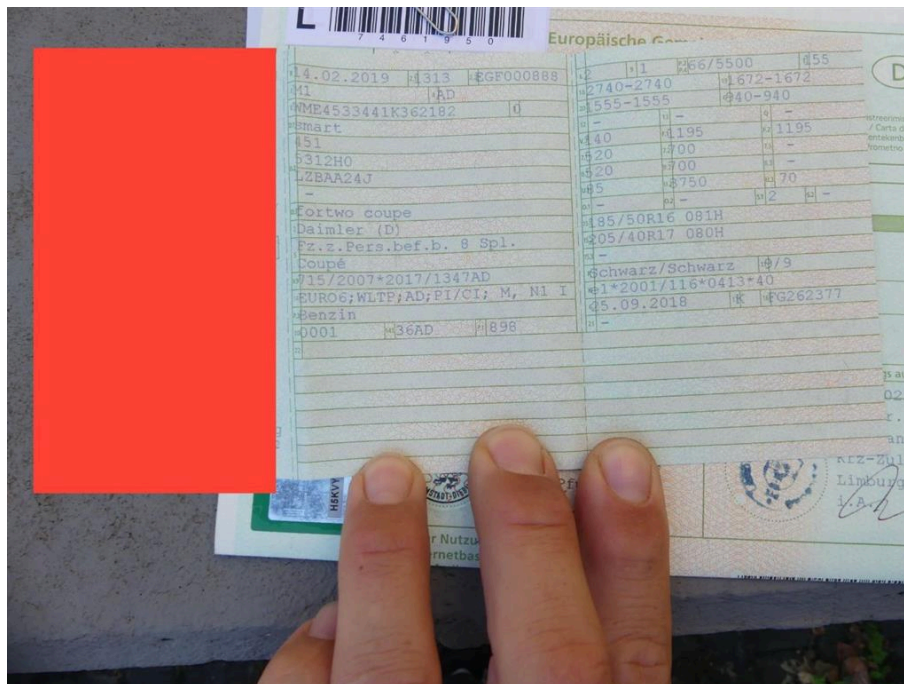

**Bild 7**

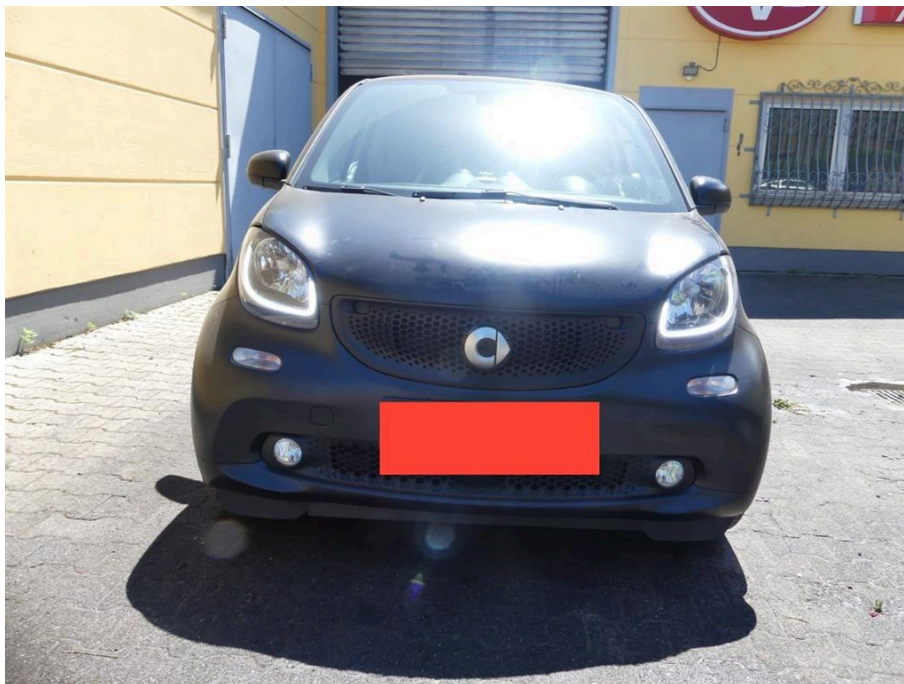

**Bild 8**



**Bild 9**



**Bild 10**



**Bild 11**



**Bild 12**

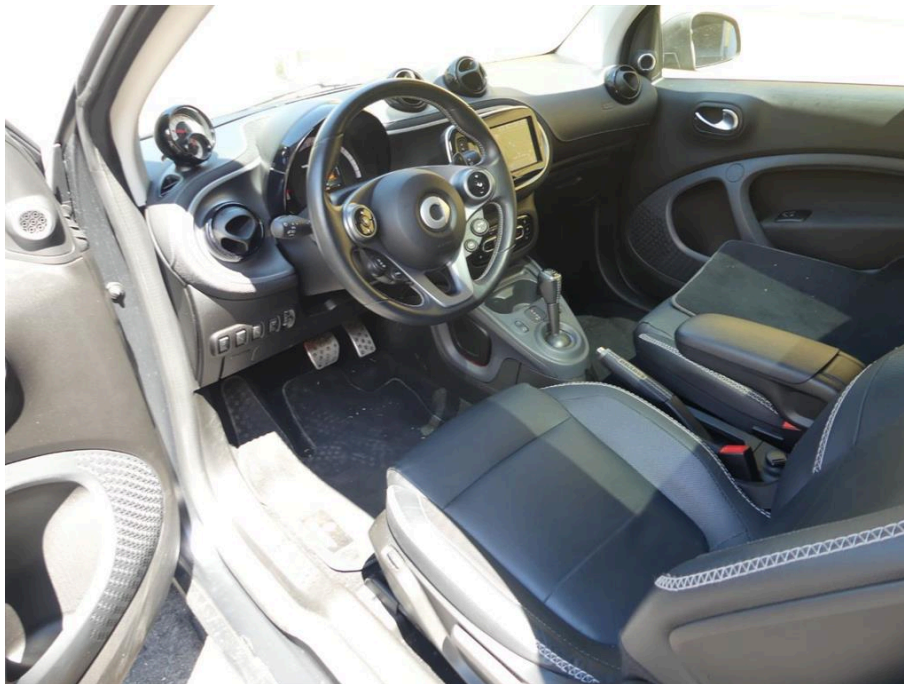

**Bild 13**



**Bild 14**

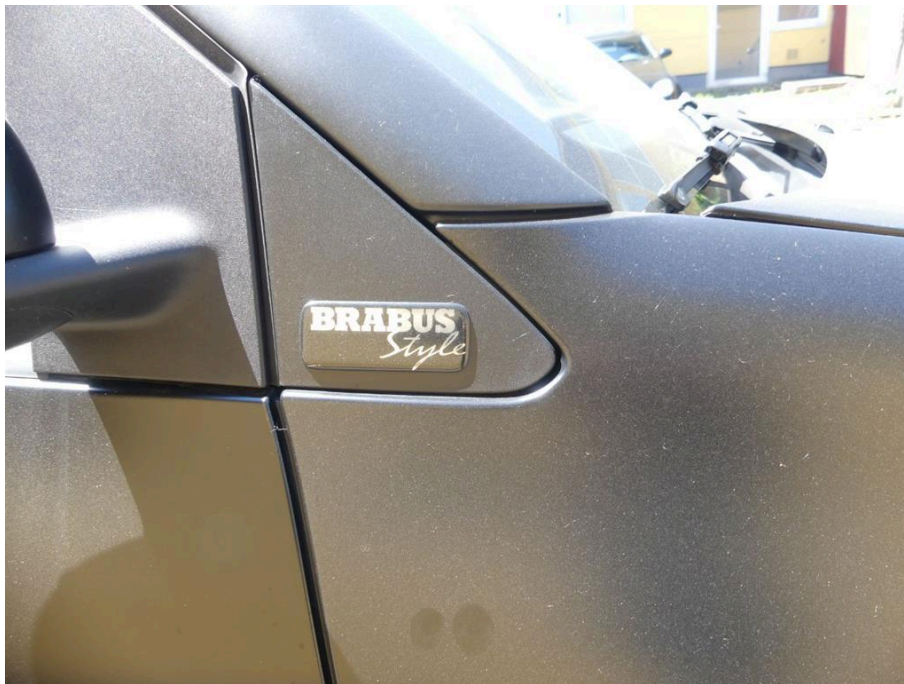

**Bild 15**