

**SV Fauser, Hohenheimer Str. 53/2, 70794 Filderstadt**

Amtsgericht Nürtingen  
Gerichtsvollzieherin Endreß  
Kirchheimer Str. 39  
72622 Nürtingen

Hohenheimer Straße 53/2  
70794 Filderstadt-Plattenhardt  
Telefon 0711 77 52 37  
Fax 0711 77 87 444  
info@sv-fauser.de

Bitte stets angeben:

[REDACTED]

Bewertungs-Datum: 08.01.2024

## Fahrzeugbewertung

Auftrag vom / durch:  
Besichtigt am / von:  
Besichtigungsort:  
Fahrzeughalter:

27.12.2023 / Gerichtsvollzieherin Endress  
04.01.2024 / [REDACTED]

[REDACTED]  
[REDACTED]  
[REDACTED]

### Zusammenfassung:

Händlereinkaufswert

(Brutto) 2.500,00 EUR

[REDACTED] den 08.01.2024

Der Sachverständige  
Sachverständigenbüro Fauser  
für Kfz-Schäden und Bewertung  
neutral und unabhängig  
Hohenheimer Straße 53-2  
Tel. 07 11 77 52 37 Fax 07 11 77 87 444  
[REDACTED]

**Technische Daten und Fahrzeugbeschreibung****Nr. 0302524U**

Amtliches Kennzeichen:	[REDACTED]		
Fahrzeugart:	PKW		
Aufbau:	Limo 3 türig		
Fabrikat:	FIAT		
Typ / Untertyp:	Punto Evo (199) 09/09- Punto		
KBA-Nummer:	4136/ARC		
Fzg. Ident.-Nummer:	ZFA19900000924348		
Baujahr:	01.2013		
Erstzulassung:	31.01.2013		
Letzte Zulassung:	02.10.2023		
Motorart:	Benzinmotor		
Leistung in kW:	51		
Hubraum in ccm:	1242		
Anzahl der Türen:	3		
Maße über Alles in mm:	4065 x 1687 x 1490		
Anzahl der Plätze:	5		
Anzahl der Vorbesitzer:	unbekannt		
Nächste HU:	03.2025		
Laufleistung in km abgelesen:	141315		
Laufleistung in km geschätzt:	141315		
Leermasse in kg:	1.090		
Gesamtmasse in kg:	1.575		
Bereifung:	v.l.	5,0 mm	195/55 R 16 87 T
	Verkehrssicher	Nexen	M+S
	v.r.	5,0 mm	195/55 R 16 87 T
	Verkehrssicher	Nexen	M+S
	h.r.	3,0 mm	195/55 R 16 87 T
	Verkehrssicher	Nexen	M+S
	h.l.	3,0 mm	195/55 R 16 87 T
	Verkehrssicher	Nexen	M+S
Allgemeinzustand:	alterbedingt mit Gebrauchsspuren		
Karosseriezustand:	alterbedingt mit Gebrauchsspuren		
Lackzustand:	alterbedingt mit Gebrauchsspuren		
Besichtigungszustand:	unzerlegt		
Farbe / Lackart:	Weiß / Uni		
Ausstattung:	Drehzahlmesser, Heckscheibenwischer, Getriebe: 5-Gang Schaltgetriebe, Fensterheber elektrisch vorne, Sitze, Fahrersitz höheneinstellbar, Lackierung: Uni, Heckscheibenheizung, Airbag Fahrerseite und Beifahrerseite, Wärmeschutzverglasung, Stoßfänger in Wagenfarbe lackiert, Servolenkung, elektrisch (Dual Drive), Bord-Computer mit Digitaluhr und Trip Computer,		

## Technische Daten und Fahrzeugbeschreibung

Nr. 0302524U

Außenspiegel elektrisch verstellbar, Dritte Bremsleuchte, Polster: Stoff, Airbag Kopfairbags vorne und hinten, Zentralverriegelung mit Funkfernbedienung, Sicherheitsgurte: Dreipunktsicherheitsgurte auf allen Plätzen, Kindersitzbefestigung ISOFIX, Wegfahrsperr elektronisch, Scheinwerfer mit Leuchtweitenregulierung und integriertem Tagfahrlicht, ESP Elektronisches Stabilitätsprogramm, Grundausstattung Punto:., Kopfstützen vorn und hinten, Lenkrad: mit Höhen- und Längereinstellung, Reifenreparaturkit, Räder: Stahlfelgen 15 " mit Radblenden im 8 Doppel-Speichen-Design, Türgriffe und Außenspiegel in Wagenfarbe lackiert, Klimaanlage manuell, Lederlenkrad und Schaltknäuel in Leder, Navigationszubehör: Vorrüstung für portables Navigationssystem Blue&Me TomTom, Telefon: Blue & Me Funkfreisprechanlage Bluetooth, Navigationssystem Blue&Me TOMTOM Live, Radio: RDS-Autoradio mit MP3-fähigem CD-Player, Lackierung: Uni (Sonderfarben)

### Zustand:

- Innenraum stark verschmutzt
- Sitzentriegelung Beifahrersitz fehlt
- Brandloch Fahrersitz
- Raucherfahrzeug
- Flecken Fondsitzbank
- Lackkratzer Seitenwand hinten rechts
- Stoßfänger vorne links verschrammt
- Bordsteinschäden an den beiden vorderen Laufrädern

### Bemerkungen:

Es konnte ein Probelauf durchgeführt werden, eine Probefahrt war nicht möglich.  
Zulassungsbescheinigung Teil 1 und ein Fahrzeugschlüssel sind vorhanden.

**Fotoblatt**

**Nr. 0302524U**

Foto Nr. 001



Foto Nr. 002



**Nr. 0302524U**

Foto Nr. 003



Foto Nr. 004



**Nr. 0302524U**

Foto Nr. 005



Foto Nr. 006



**Nr. 0302524U**

Foto Nr. 007



Foto Nr. 008



**Nr. 0302524U**

Foto Nr. 009



Foto Nr. 010





**Nr. 0302524U**

Foto Nr. 011



Foto Nr. 012

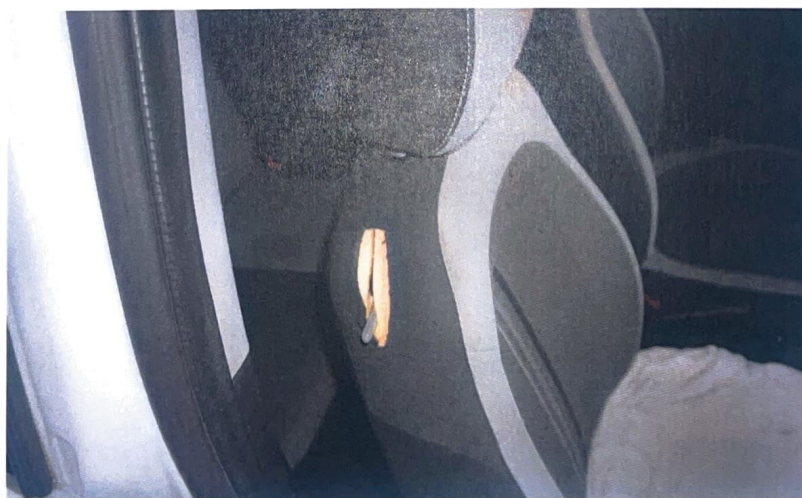

**Nr. 0302524U**

Foto Nr. 013



Foto Nr. 014



**Nr. 0302524U**

Foto Nr. 015



Foto Nr. 016



**Nr. 0302524U**

Foto Nr. 017



Foto Nr. 018



**Nr. 0302524U**

Foto Nr. 019



Foto Nr. 020

