

DEKRA Automobil GmbH
Josef-Schüttler-Str. 1, 78224 Singen

Gabriele Herzog-Neumann, Amtsger.
Stockach
Tuttlinger Str. 8
78333 Stockach

DEKRA Automobil GmbH
Niederlassung Singen
Josef-Schüttler-Str. 1
78224 Singen

E-Mail singen.automobil@dekra.com

Ansprechpartner:



Bewertungsgutachten

Kennzeichen

nicht vorhanden

FIN

JTDJG10C50N375417

Auftraggeber

Gabriele Herzog-Neumann, Amtsger. Stockach, Tuttlinger Str. 8, 78333 Stockach

Ihr Auftrag vom

24.06.2024, per e-Mail durch Frau Herzog-Neumann

Besichtigung

24.06.2024 um 10:00 Uhr

Zusammenfassung und Ergebnis

Die auf den 24.06.2024 bezogene Bewertung des vorstehend beschriebenen Fahrzeuges / Objekts hat unter Berücksichtigung aller wertbeeinflussenden Faktoren zu folgendem Ergebnis geführt.

	ohne MwSt.	mit 19% MwSt.
Händlerereinkaufswert (bei Regelbesteuerung)	756,30 EUR	900,00 EUR

Auftrag

Entsprechend Ihres Auftrages vom 24.06.2024 wurde ein Bewertungsgutachten zum Händlereinkaufswert erstellt. Die Auftragserteilung erfolgte per e-Mail, durch Frau Herzog-Neumann. Auftragsgemäß erfolgt die Bewertung zum Stichtag 24.06.2024.

Besichtigung

Die Besichtigung erfolgte am 24.06.2024 um 10:00 Uhr durch Herrn [REDACTED] [REDACTED] 78315 Radolfzell, im Beisein von Frau Herzog-Neumann.

Die vorgefundenen Besichtigungsbedingungen waren ausreichend. Das Fahrzeug / Objekt wurde von oben besichtigt. Eine Besichtigung von unten war zum Besichtigungszeitpunkt nicht möglich. Abgasrelevante Baugruppen wurden messtechnisch nicht überprüft. Folglich wurden Mängel, die nur bei einer Abgasuntersuchung feststellbar sind, nicht berücksichtigt.

Bei der Fahrzeugbesichtigung wurde keine Probefahrt durchgeführt.

Die am Fahrzeug / Objekt abgelesene Identnummer wurde mit den zur Verfügung stehenden originalen Fahrzeug- / Objektdokumenten verglichen. Hierbei wurde Übereinstimmung festgestellt. Von dem Fahrzeug / Objekt wurden digitale Fotos gefertigt.
Bei der Besichtigung wurden folgende Schlüssel vorgelegt:
0 Hauptschlüssel / 0 Nebenschlüssel.

Bezugsgrundlagen

Für die Bearbeitung des Vorganges standen folgende Unterlagen zur Verfügung:
- Gerichtsakte

Auf durchgeführte bzw. ausstehende Reparaturen wird unter dem Punkt "Zustandsbeschreibung" eingegangen.

Besonderes

Bei der Lackschichtdickenmessung wurden bei mindestens drei Messungen pro Bauteil Lackschichtdicken von 95 µm bis 125 µm festgestellt.
Es wurde eine optische Überprüfung auf Vorschäden und eine Lackschichtdickenmessung vorgenommen. Die augenscheinliche Überprüfung sowie die Lackschichtdickenmessung ergaben keine Hinweise auf Nachlackierungen, Instandsetzungsarbeiten oder reparierte Vorschäden.

Fahrzeugbeschreibung

Zulassungsdaten

Kennzeichen	nicht vorhanden
Tag der Erstzulassung	08.07.2009
Fahrzeug	stillgelegt am 24.06.2024

Untersuchungstermine

Fälligkeit HU	12 / 2023
---------------	-----------

Technische Daten

Fahrzeugart	Personenkraftwagen
Hersteller	TOYOTA EUROPE (B)
Typ / Verkaufsbezeichnung	AB1 / Aygo
HSN / TSN	5013 / AAE
Fahrzeug-Ident.-Nr.	JTDJG10C50N375417
Türen	3
Sitzplätze	4
Farbe (Hersteller)	Super Red 5
Lackierung	Uni / 2-Schicht
Polster / Farbe	Stoff / Grau
Energiequelle / Kraftstoff	Benzin
Motorart / Zylinderanzahl	Reihenmotor / 3
Leistung / Hubraum	50 kW / 998 cm ³
Schadstoffklasse	EURO 4;5L
Getriebe / Gänge	Schaltgetriebe / 5
Felgen	Stahl mit Radzierblende
Laufleistung geschätzt	120.000 km
	Fahrzeug ohne Spannungsversorgung

Räder / Reifen

Achse	Reifenbezeichnung	Hersteller/Typ	Art	Profiltiefe
1 links	155 / 65 R 14	Uniroyal / WinterExpert	W /O	8 mm
	75 T M+S			
rechts	155 / 65 R 14	Uniroyal / WinterExpert	W /O	8 mm
	75 T M+S			
2 links	155 / 65 R 14	Uniroyal / WinterExpert	W /O	8 mm
	75 T M+S			
rechts	155 / 65 R 14	Uniroyal / WinterExpert	W /O	8 mm
	75 T M+S			

Pannenset

W/ Winter; /O Original; /F Runflat;

Serienausstattung

Ablagen Aygo, Airbag (Kopfairbag), Airbag (Seitenairbag), Airbag für Fahrer- und Beifahrer, Anti-Blockier-System, Außenspiegel von innen verstellbar, Bremsleuchte, dritte, Getriebe: 5-Gang-Schaltgetriebe, Grundausstattung Aygo, Heckscheibe beheizbar, Heckscheibenwischer, Kopfstützen: hinten (2) höhenverstellbar, Kopfstützen: vorne integriert, Lackierung: Uni, Lenkrad höhenverstellbar, Polster: Stoff, Räder: Ersatzrad, vollwertig aus Stahl, Räder: Stahlfelgen 4,5Jx14 mit Reifen 155/65 R 14, Rücksitzlehne, Servolenkung, Wegfahrsperre, Wärmeschutzverglasung, getönt

Sonderausstattung

Radio: RDS-Radio mit CD-Player und externem Audioeingang

Zustandsbeschreibung

Allgemeinzustand und Wartung

Abgesehen von den beschriebenen Schäden/Mängeln weist das Fahrzeug/Objekt einen, bezogen auf Alter und Nutzung, üblichen Gesamtzustand auf. Ein Wartungsnachweis fehlt.

Nicht akzeptierter Zustand / Ausstehende Reparaturen

Bezeichnung des Schadens / Rep.-Weg

Stoßfänger vorn Lackierung matt mit Lackabplatzer links, lackieren mit Lackaufbau; Scheinwerfer links und rechts matt, erneuern; Kotflügel vorn links eingedellt und zerkratzt, smart repair; Tür rechts eingedellt und zerkratzt, smart repair; Motorhaube oberhalb zerkratzt, polieren; Schweller links mittig zerkratzt, smart repair (Bild 11); Stoßfänger hinten mittig Lackabplatzer (Bild 13).

Akzeptierter Zustand / Gebrauchsspuren

Seitenwand rechts zerkratzt, Gebrauchsspur, smart repair.

Fehlende Teile

Beide Hauptschlüssel

Schlusswort

Dieses Bewertungsgutachten wurde unparteiisch und nach bestem Wissen und Gewissen erstellt.

Der Sachverständige

Dipl.-Ing. (FH)

Im Rahmen einer Weitergabe oder Veröffentlichung dieses Dokuments, sind die allgemein gültigen datenschutzrechtlichen Grundsätze, insbesondere hinsichtlich der Anonymisierung personenbezogener Daten, zwingend einzuhalten.

Anlagen

Fotoanlage

Dieses Dokument wurde elektronisch gefertigt und ist auch ohne Unterschrift gültig.



Bild 1 : Diagonale vorn



Bild 2 : Diagonale hinten



Bild 3 : Innenraum



Bild 4 : Kombiinstrument



Bild 5 : Stoßfänger vorn Lackierung matt



Bild 6 : Stoßfänger vorn links Lackabplatzer

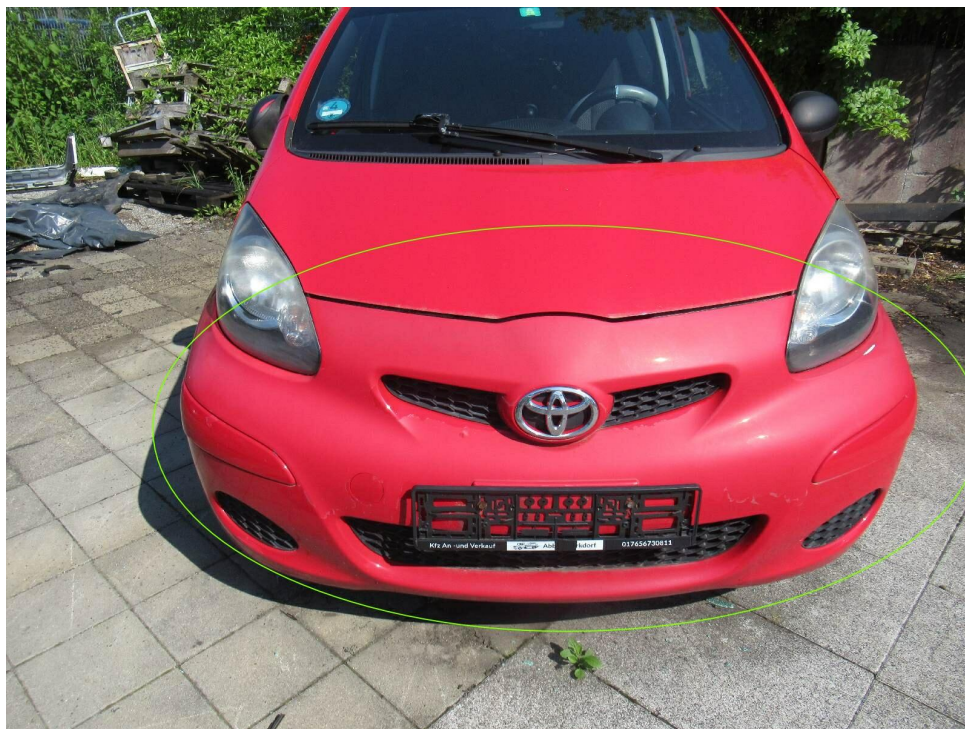

Bild 7 : Motorhaube zerkratzt

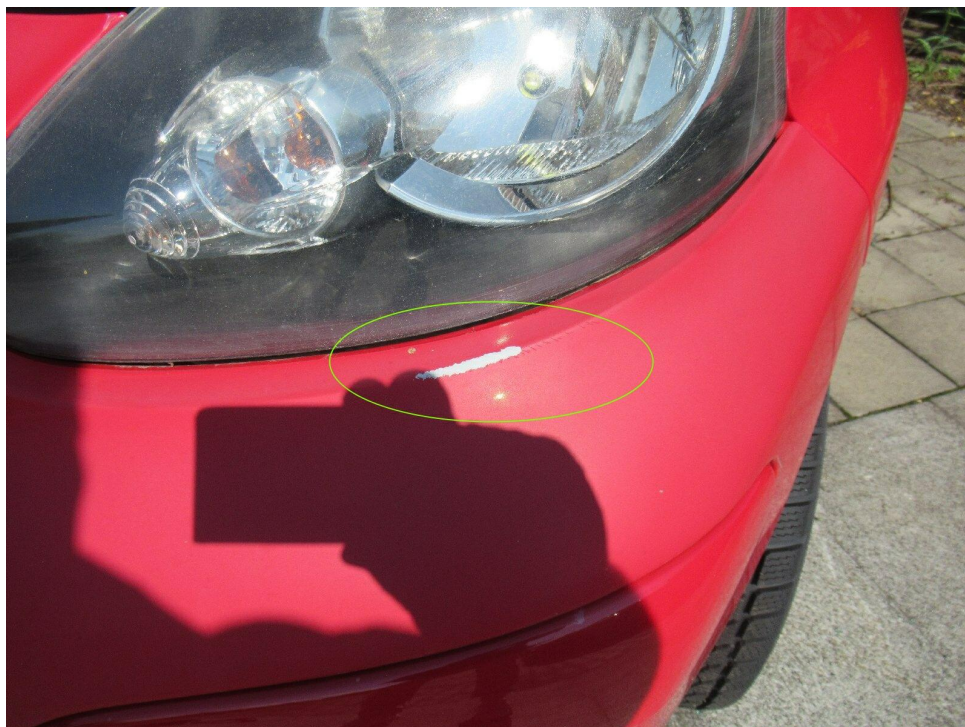

Bild 8 : Scheinwerfer links Abdeckscheibe matt

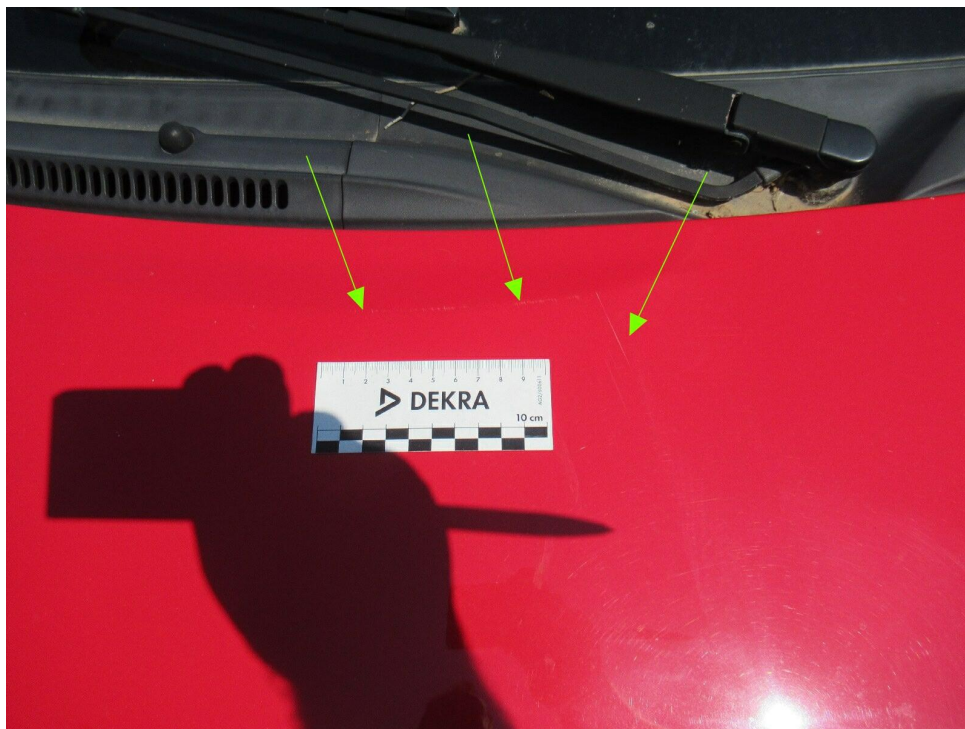

Bild 9 : Scheinwerfer rechts Abdeckscheibe matt



Bild 10 : Kotflügel vorn links zerkratzt und eingedellt



Bild 11 : Schweller links mittig zerkratzt

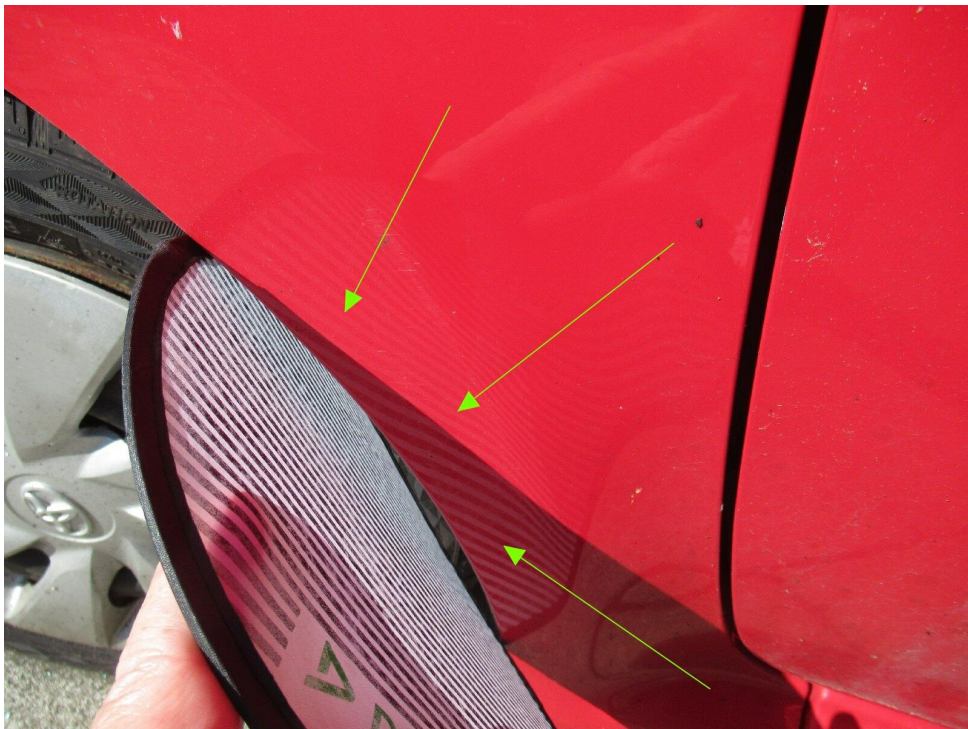

Bild 12 : Tür rechts vorn Eingedellt und zerkratzt



Bild 13 : Stoßfänger hinten mittig Lackabplatzer



Bild 14 : Seitenteil rechts hinten zerkratzt, Gebrauchsspur