

DEKRA Automobil GmbH  
Prüller Weg 11, 93055 Regensburg

DEKRA Automobil GmbH  
Niederlassung Regensburg  
Prüller Weg 11  
93055 Regensburg  
Telefon 0941 / 78778-0  
Fax 0941 / 78778-30  
E-Mail regensburg.automobil@dekra.com



Ansprechpartner:  
Robert Hadamik  
Tel. direkt 0941 78778-0  
Tel. mobil 0172 7534899

## Bewertungsgutachten

### Kennzeichen

**FIN** WVGZZZ1TZDW085700

Auftraggeber Frau [REDACTED] Eigenstetter, Gerichtsvollzieherin, Roter-Brach-Weg 26, 93049 Regensburg

Ihr Auftrag vom 26.04.2024, per e-Mail durch Frau Eigenstetter

1. Besichtigung [REDACTED]

2. Besichtigung 22.05.2024 um 14:00 Uhr  
Firma Wachtveitl Karosseriebau, Arzberger Str. 7, 93057 Regensburg

### Zusammenfassung und Ergebnis

Die auf den 30.04.2024 bezogene Bewertung des vorstehend beschriebenen Fahrzeuges / Objekts hat unter Berücksichtigung aller wertbeeinflussenden Faktoren zu folgendem Ergebnis geführt.

	ohne MwSt.	mit 19% MwSt.
Händlerverkaufswert (bei Regelbesteuerung)	6.554,62 EUR	7.800,00 EUR
Händlerverkaufswert (bei Regelbesteuerung)	7.899,16 EUR	9.400,00 EUR

## Auftrag

Entsprechend Ihres Auftrages vom 26.04.2024 wurde ein Bewertungsgutachten zum Händlereinkaufswert und -verkaufswert erstellt. Die Auftragserteilung erfolgte per e-Mail, durch Frau Eigenstetter. Auftragsgemäß erfolgt die Bewertung zum Stichtag 30.04.2024.

## Besichtigung

Besichtigung 1 Die Besichtigung erfolgte am 30.04.2024 um 13:15 Uhr durch Herrn [REDACTED] Hadamik bei [REDACTED]

Besichtigung 2 Am 22.05.2024 um 14:00 Uhr wurde bei Firma Wachtveitl Karosseriebau, Arzberger Str. 7, 93057 Regensburg eine weitere Besichtigung durch Herrn [REDACTED] Hadamik durchgeführt, im Beisein von Frau Eigenstetter.

Das Fahrzeug war zum Zeitpunkt der Besichtigung nass, wodurch es nur in eingeschränktem Umfang in Augenschein genommen werden konnte. Das Fahrzeug wurde auf einer Hebebühne von unten besichtigt. Im Rahmen der Fahrzeugbesichtigung wurde ein Probelauf des Motors durchgeführt.

Die am Fahrzeug / Objekt abgelesene Identnummer wurde mit den zur Verfügung stehenden originalen Fahrzeug- / Objektdokumenten verglichen. Hierbei wurde Übereinstimmung festgestellt. Von dem Fahrzeug / Objekt wurden digitale Fotos gefertigt.  
Bei der Besichtigung wurden folgende Schlüssel vorgelegt:  
2 Hauptschlüssel / 0 Nebenschlüssel.

## Bezugsgrundlagen

Für die Bearbeitung des Vorganges standen folgende Unterlagen zur Verfügung:  
- Fz-Schein/Zul.Beschein. Teil I

Auf durchgeführte bzw. ausstehende Reparaturen wird unter dem Punkt "Zustandsbeschreibung" eingegangen.

## Besonderes

Bei der Lackschichtdickenmessung wurden bei mindestens drei Messungen pro Bauteil Lackschichtdicken von 105 µm bis 128 µm festgestellt.

Es wurde eine optische Überprüfung auf Vorschäden und eine Lackschichtdickenmessung vorgenommen. Die augenscheinliche Überprüfung sowie die Lackschichtdickenmessung ergaben keine Hinweise auf Nachlackierungen, Instandsetzungsarbeiten oder reparierte Vorschäden.

Innenraum, Sitze und Verkleidungen weisen dem Alter und der Laufleistung des Fahrzeuges entsprechende Gebrauchsspuren auf.

Das Fzg. weist dem Alter- und der Laufleistung entsprechende Gebrauchsspuren auf

Oberflächen- und Waschstraßenkratzer rundum.

Steinschläge im Frontbereich, Frontscheibe kleinere Abplatzer.

Besichtigung nur eingeschränkt und unter Vorbehalt möglich. Fahrzeug bei Besichtigung verschmutzt und nass.

Prüfposition/en: Schadenerweiterung nach Diagnose nicht auszuschließen.

## Fahrzeugbeschreibung

### Zulassungsdaten

Haltereintrag  
Kennzeichen  
Tag der Ersterlaubnis  
Zul.Besch.Teil1/Fz-Schein vom  
Fahrzeug

[REDACTED]  
[REDACTED]  
02.04.2013  
10.05.2022  
stillgelegt

### Untersuchungstermine

Fälligkeit HU 09 / 2022

### Technische Daten

Fahrzeugart Personenkraftwagen  
Hersteller VOLKSWAGEN-VW  
Typ / Verkaufsbezeichnung 1T / Touran 1.4 TSI Comfortline  
Aufbauart Großraumlimousine  
HSN / TSN 0603 / AIH  
Fahrzeug-Ident.-Nr. WVGZZZ1TZDW085700  
Türen 5  
Sitzplätze 7  
Farbe (Hersteller) Reflexsilber  
Lackierung Metallic / Wasserbasis / 2-Schicht  
Polster / Farbe Stoff / Anthrazit  
Energiequelle / Kraftstoff Benzin  
Motorart / Zylinderanzahl Reihenmotor / 4  
Leistung / Hubraum 103 kW / 1390 cm<sup>3</sup>  
Schadstoffklasse EURO5;F;PI/CI; M, N1 I  
Getriebe / Gänge Schaltgetriebe / 6  
Felgen Stahl mit Radzierblende  
Km-Stand abgelesen 132.599

Es wird unterstellt, dass die Gesamtleistung dem abgelesenen Km-Stand entspricht.

### Räder / Reifen

Achse	Reifenbezeichnung	Hersteller/Typ	Art	Profiltiefe
1 links	205 / 60 R 16 96 H	Dunlop / Winter Sport 5	W / O	5 mm
rechts	205 / 60 R 16 96 H	Dunlop / Winter Sport 5	W / O	5 mm
2 links	205 / 60 R 16 96 H	Dunlop / Winter Sport 5	W / O	6 mm
rechts	205 / 60 R 16 96 H	Dunlop / Winter Sport 5	W / O	6 mm
Pannenset	Füllflasche haltbar bis 23.01.2017			

W/ Winter; /O Original;

### Serienausstattung

Ablagetaschen an den Rückseiten der Vordersitze, Airbag für Fahrer und Beifahrer, Airbag, Kopfairbagsystem für Front- und Fondpassagiere, Außenspiegel elektrisch einstell- und beheizbar, Außenspiegelgehäuse in Wagenfarbe, Außentemperaturanzeige, Berganfahrassistent, Blinkleuchten seitlich in die Außenspiegel integriert, Bremsleuchte, dritte, Dachreling schwarz, Dekoreinlage: "Iridium", Doppelton-Signalhorn, Drehzahlmesser, Elektronisches-Stabilitäts-Programm (ESP) mit Gegenlenkunterstützung, Fahrlichtschaltung automatisch, Fensterheber, elektrisch vorn und hinten, Gepäckraumabdeckung, Gepäckraumbeleuchtung, Geschwindigkeitsregelanlage inkl. Müdigkeitserkennung, Getriebe: 6-Gang-Schaltgetriebe, Grundausstattung Touran-, Heckscheibe heizbar, Heckscheibenwischer mit Intervallschaltung, Innenleuchte mit

Abschaltverzögerung, Innenspiegel, automatisch abblendend, Karosserie verzinkt, Klimaanlage "Climatic", Kopfstützen (3) in der 2. Sitzreihe, Kopfstützen sicherheitsoptimiert vorn, Lackierung: Uni, Lenkrad: Leder (3-Speichen), Lenksäule mit Höhen- und Längseinstellung, Leseleuchten, vorn und hinten, Make-up-Spiegel in den Sonnenblenden, beleuchtet, Mittelarmlehne vorn mit Ablagebox, Multifunktionsanzeige, Nichtraucher Ausführung, Park Pilot, Polster: Stoff, Radio "RCD 210", 2 x 20 Watt, 4 Lautsprecher, Regensensor, Räder: 4 Stahlräder 6,5 J x 16, Räder: Tire Mobility Set, Schubladen unter den Vordersitzen, Seitenscheiben ab der 2. Sitzreihe und Heckscheibe abgedunkelt, zu 65 Prozent lichtabsorbierend, Servolenkung elektromechanisch, Sicherheitsgurte: 3 Dreipunkt-Automatic-Gurte in der 2. Sitzreihe, Sicherheitsgurte: Dreipunkt-Automatic-Gurte vorn mit Höheneinstellung und Gurtstraffer, Sitze: 3 Einzelsitze in der 2. Sitzreihe, Sitze: Beifahrersitzlehne komplett umklappbar, Sitze: ISOFIX-Halteösen mit Top Tether-Halterungen, Sitze: Klapptische an den Rückseiten der Vordersitze, Sitze: Komfortsitze vorne, Sitze: Lendenwirbelstützen vorn, Sitze: Vordersitze höheneinstellbar, Staub- und Pollenfilter, Steckdose 12 V in der 2. Sitzreihe und im Gepäckraum, Stoßfänger und Seitenschutzleisten in Wagenfarbe, Tagfahrlicht, Textilfußmatten, Verbandkasten und Warndreieck, Warnsummer für nicht ausgeschaltetes Licht, Warnton und -leuchte für nicht angelegte Gurte vorn, Wegfahrsperre, elektronisch, Wärmeschutzverglasung grün, Zentralverriegelung mit Funkfernbedienung

### Sonderausstattung

Klimaanlage "Climatronic", Lackierung: Metallic, Räder: Ganzjahresreifen "Stahl", Schriftzüge: Entfall der Modell- und des Motorbezeichnung am Fahrzeugheck, Sitze: 2 Einzelsitze in der 3. Sitzreihe

### Zustandsbeschreibung

#### Allgemeinzustand und Wartung

Abgesehen von den beschriebenen Schäden/Mängeln weist das Fahrzeug/Objekt einen, bezogen auf Alter und Nutzung, üblichen Gesamtzustand auf. Der Wartungsnachweis ist lückenhaft. Letzte Wartung erfolgte am 01.05.2021 bei Kilometerstand 130.700. Zum Zeitpunkt der Besichtigung verbleiben bis zur nächsten Wartung 0 km oder 0 Tage.

#### Nicht akzeptierter Zustand / Ausstehende Reparaturen

##### Bezeichnung des Schadens / Rep.-Weg

Service fällig; Reifen Pannenset abgelaufen, erneuern (Bild 8); Motor im Bereich des Kettentriebes und der Ölwanne undicht, prüfen und Befund festlegen, Schadenerweiterung möglich; Klimakondensator Korrosion, erneuern (Bild 10); Hauptuntersuchung;

#### Akzeptierter Zustand / Gebrauchsspuren

Tür hinten rechts Einstieg, eingedellt, Gebrauchsspur (Bild 6); Stoßfänger vorne Lackierung, zerkratzt, Gebrauchsspur (Bild 7).

---

### Schlusswort

Dieses Bewertungsgutachten wurde unparteiisch und nach bestem Wissen und Gewissen erstellt.

Der Sachverständige  
Robert Hadamik

Im Rahmen einer Weitergabe oder Veröffentlichung dieses Dokuments, sind die allgemein gültigen datenschutzrechtlichen Grundsätze, insbesondere hinsichtlich der Anonymisierung personenbezogener Daten, zwingend einzuhalten.

---

### Anlagen

Fotoanlage

Dieses Dokument wurde elektronisch gefertigt und ist auch ohne Unterschrift gültig.





Bild 1 : Diagonale vorn



Bild 2 : Diagonale hinten





Bild 3 : Innenraum



Bild 4 : Kombiinstrument



Bild 5 : Wartungsnachweis



Bild 6 : Tür hinten rechts Einstieg, eingedellt, Gebrauchsspur



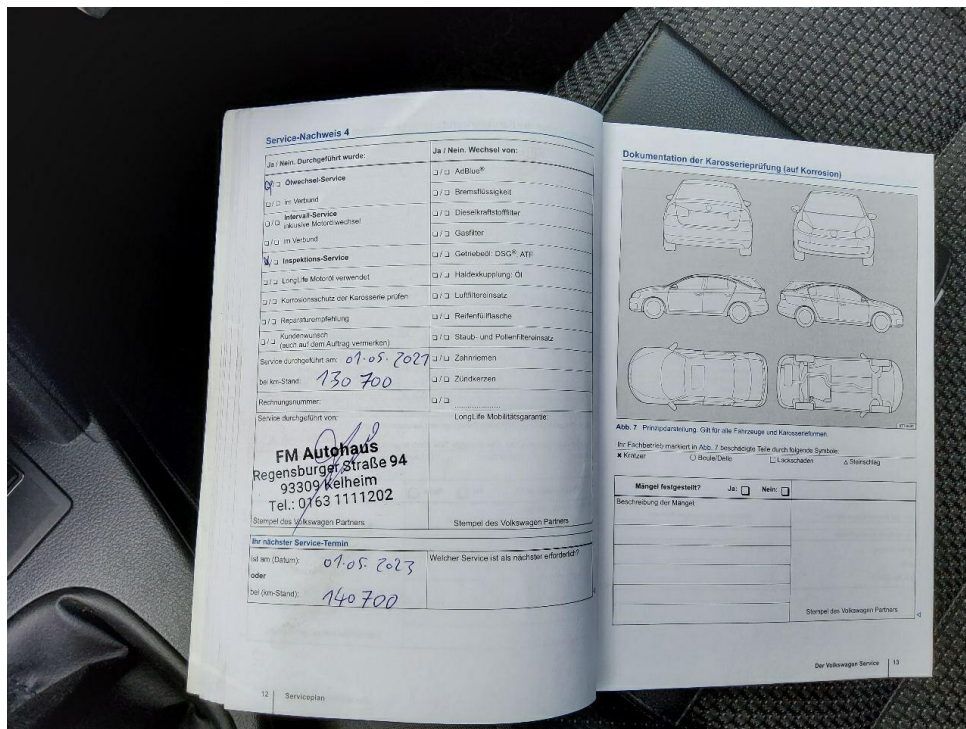

Bild 7 : Stoßfänger vorne Lackierung, zerkratzt, Gebrauchsspur



Bild 8 : Reifen Pannenset abgelaufen

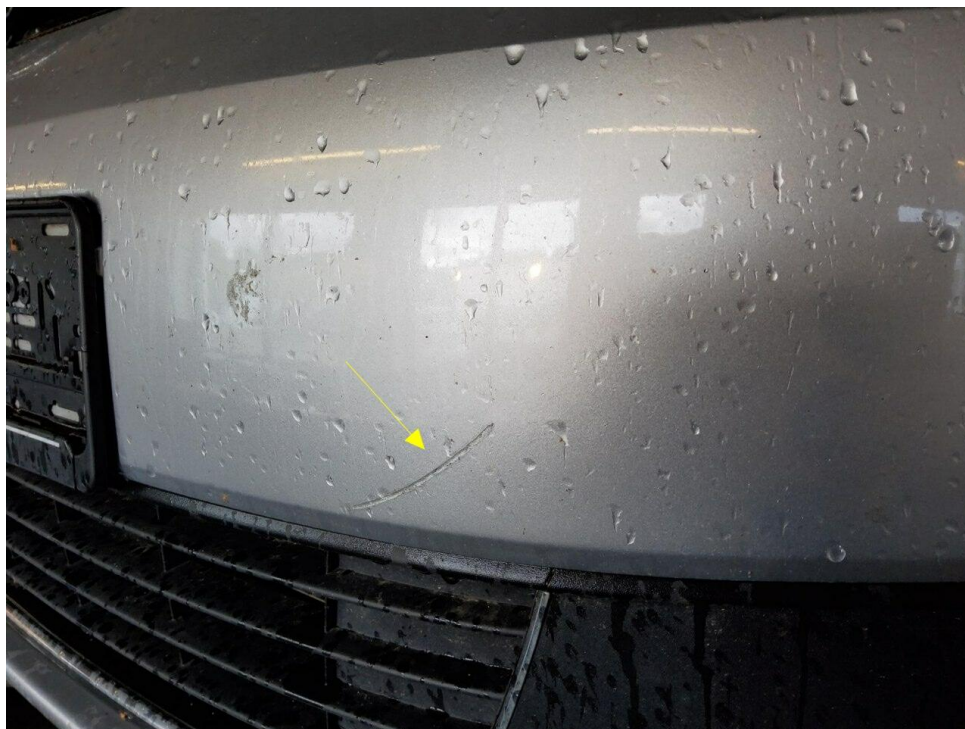

Bild 9 : Motor im Bereich des Kettentriebes und der Ölwanne undicht

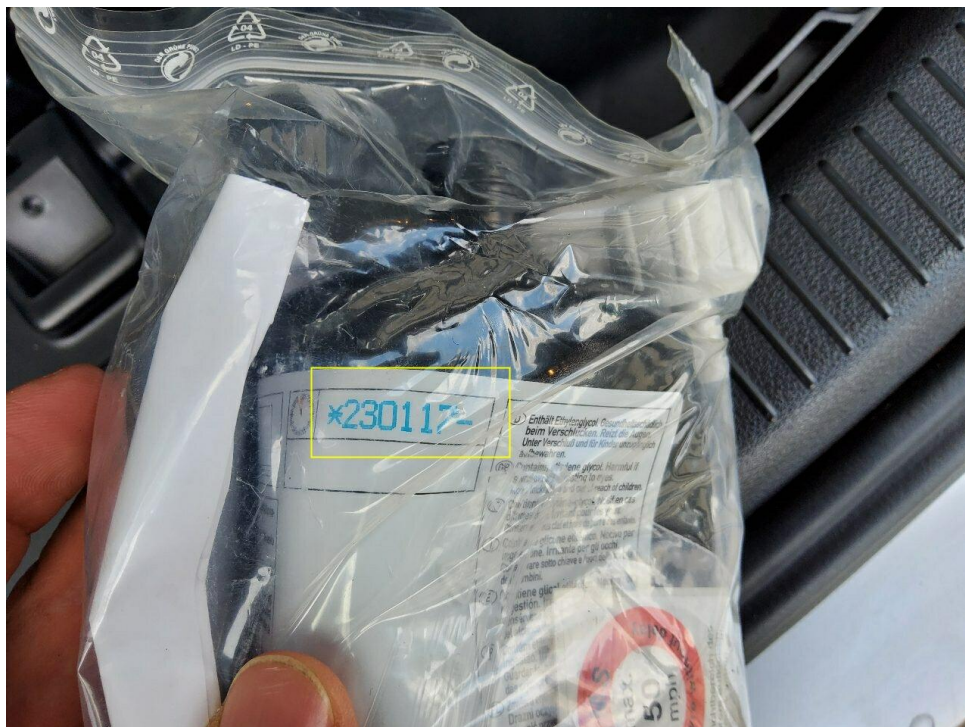

Bild 10 : Klimakondensator Korrosion