Fahrzeugbewertung



Aktenzeichen

Datum

14.11.2024

Hersteller

Modell

Porsche 

Cayenne (92A)

Auftraggeber

Claudia Lorenz

Marktwert

6.100,00€

regelbesteuert

Stichtag

06.11.2024

Sachverständiger

SV



Sachverständigenbüro

Frau
Claudia Lorenz

, 14.11.2024



Aktenzeichen

Auftraggeber	Name E-Mail	Claudia Lorenz
Besichtigung	Besichtigung bei Datum Ort Sachverständiger Anwesende Bedingungen	22.11.2024 –14:00 Uhr SV Sachverständiger ausreichend
Auftrag	Datum Erteilt durch	22.10.2024 Auftraggeber

Fahrzeugdaten

Fahrzeug

Amtliches Kennzeichen	
Hersteller	Porsche
Modell/Haupttyp	Cayenne (92A)
Untertyp	Cayenne Diesel Platinum Edition
Erstzulassung	18.08.2014
Fahrzeugart	SUV
Fahrzeugidentifikationsnummer (VIN)	WP1ZZZ92ZELA83
Schlüssel-Nr.	0583AEQ
Antriebsart	Diesel / 6-Zylinder / V-Motor
Getriebe	8-Gangautomatisch
Leistung / Hubraum	180KW / 2.967 ccm
Anzahl Türen	5
Achsen(davon angetrieben)	2 (2)
Sitzplätze	5
Abgasnorm	Euro 5

Zustand

Allgemeinzustand	mäßig
Karosseriezustand	mäßig
Innenraumzustand	mäßig
Lackzustand	mit Gebrauchsspuren versehen
Lack	Meteorgrau-Metallic Metallic (2-Schicht)
Anzahl Vorbesitzer	unbekannt
Laufleistung geschätzt	190.788 km

Bereifung

Reifen vorne rechts

Dimension	275/45ZR20 110Y
Profiltiefe	3 mm
Hersteller	Hankook
Art	Sommer

Reifen hinten rechts

Dimension	275/45ZR20 110Y
Profiltiefe	6 mm
Hersteller	Berlin
Art	Sommer

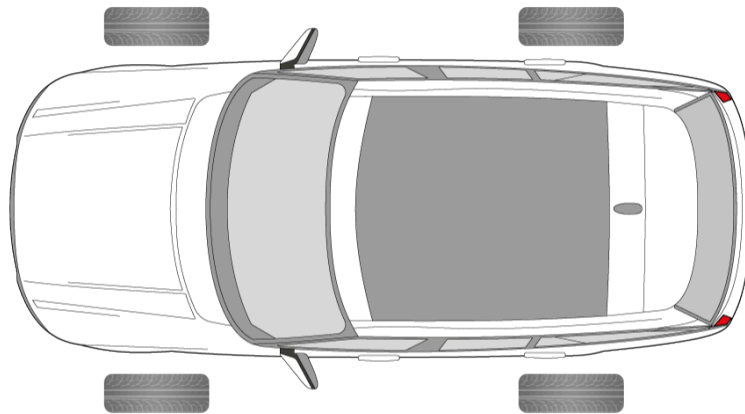

Reifen vorne links

Dimension	275/45ZR20 110Y
Profiltiefe	3 mm
Hersteller	Hankook
Art	Sommer

Reifen hinten links

Dimension	275/45ZR20 110Y
Profiltiefe	6 mm
Hersteller	Berlin
Art	Sommer

Gutachtenfertigstellung

Lichtbilder wurden dem Originalgutachten sowie der Gutachtenkopie beigelegt.

Dieses Gutachten umfasst:

- 24 Seiten
- 28 Fotos

, den 14.11.2024

Der Sachverständige

SV

F A H R Z E U G B E W E R T U N G

ART / AUFBAU: SUV / GESCHLOSSEN
HERSTELLER: PORSCHE
TYP: CAYENNE
AUSFÜHRUNG: CAYENNE DIESEL PLATINUM EDITION
FAHRZEUG IDENT NR: WP1ZZZ92ZELA8

FARBE: METEORGRAU-METALLIC
TÜREN: 5

MOTORART: DIESEL MIT KATALYSATOR
HUBRAUM / LEISTUNG: 2.967 CCM / 180 KW
ZYLINDER / SCHADSTOFFKLASSE: 6 / EU5

ERSTE / LETZTE ZULASSUNG: 18.08.2014 /

GESAMTLAUFLEISTUNG: 190.788 KM GESCHÄTZT

BEREIFUNG

VORNE: 275/45 ZR 20 Y
HINTEN: 275/45 ZR 20 W
MILLIMETER: 3.0 3.0 6.0 6.0 ...

WERT AM MARKT

EUR ****

6.100,00

, DEN 07.11.2024



SERIEN - AUSSTATTUNG

DREHZAHLMESSER; KOPFSTÜTZEN VORNE UND HINTEN (5); AIRBAG FÜR FAHRER- UND BEIFAHRESEITE; ZENTRALVERRIEGELUNG INKL. FUNKFERNBEDIENUNG; NEBELSCHEINWERFER; LENKRAD MANUELL HÖHEN- UND LÄNGSVERSTELLBAR; AIRBAG: SEITENAIRBAG VORNE; AUßENSPIEGEL, ELEKTRISCH VERSTELL-, BEHEIZBAR UND ANKLAPPBAR; BORDCOMPUTER; WÄRMESCHUTZGLAS GETÖNT MIT GRAUKEIL IN DER WINDSCHUTZSCHEIBE; LACKIERUNG: UNI; AIRBAG: CURTAIN-AIRBAGS; REGENSENSOR; SCHEIBENWASCHDÜSEN BEHEIZT; HECKSCHEIBENHEIZUNG MIT "AUTO-OFF" FUNKTION; FENSTERHEBER ELEKTRISCH VORN UND HINTEN; REIFENDICHTMITTEL MIT ELEKTRISCHEM KOMPRESSOR; FAHRSTABILISIERUNGSSYSTEM PORSCHE STABILITY MANAGEMENT (PSM); HECKSCHEIBENWISCHER MIT INTERVALLSCHALTUNG UND WASCHDÜSE; STECKDOSEN (12 V); TEMPOSTAT; KOMBIINSTRUMENT MIT HOCHAUFLÖSENDEM 4,8-ZOLL-TFT-FARBILDSCHIRM; SICHERHEITSGURTE 3-PUNKT-AUTOMATIKGURTE; ROLL-OVER-SENSIERUNG; WEGFAHRSPERRE MIT DIEBSTAHLWARNANLAGE; SITZE: KOMFORTSITZE (VORNE) MIT ELEKTRISCHER 8 WEGE-VERSTELLUNG; SITZE: FONDSITZANLAGE MIT GETRENNT KLAPPBARER SITZBANK (40/20/40); LENKRADKRANZ GLATTLIEDER; AUSZIEHBARE, FLEXIBLE LADERAUMABDECKUNG; ABLAGEN; BREMSLEUCHTE, DRITTE (LED); ISOFIX-BEFESTIGUNGSSYSTEM FÜR KINDERSITZE; INNENRAUMBELEUCHTUNGSKONZEPT; PAKET: INTERIEUR-PAKET SCHWARZ HOCHGLANZ; PAKET: NICHTRAUCHER; ARMAUFLAGE MITTELKONSOLE HOCHKLAPPBAR, LÄNGSVERSCHIEBBAR; BERGABFAHRHILFE (PORSCHE HILL CONTROL, PHC); AUTO-HOLD-FUNKTION; ELEKTRONISCHES MOTORMANAGEMENT; GETRIEBE: 8-GANG TIPTRONIC S INKL. AUTO START-STOP-FUNKTION; LED-RÜCKLEUCHTEN MIT ADAPTIVEM BREMSLICHT; BI-XENON-HAUPTSCHEINWERFER; SCHRIFTZUG "PORSCHE" UND MODELLBEZEICHNUNG AUF HECKKLAPPE IN CHROM-OPTIK; DEAKTIVIERUNGSFUNKTION BEIFAHRE-AIRBAG; AKZENTLEISTEN SILBERFARBEN; FAHRLICHTASSISTENT; PORSCHE TRACTION MANAGEMENT (PTM); SERVOLENKUNG PLUS; PARK ASSISTENT VORNE UND HINTEN; RADNABENABDECKUNG; PORSCHE WAPPEN AUF KOPFSTÜTZEN VORNE UND HINTEN; LENKRAD: SPORTDESIGN LENKRAD MIT SCHALTPADDLES; AUTOMATISCH ABLENDBARE AUßEN- UND INNENSPIEGEL; FUßMATTEN; DIESELPARTIKELFILTER; FEHLBETANKUNGSSCHUTZ; SCHRIFTZUG "DIESEL" AUF KOTFLÜGELN VORNE LINKS UND RECHTS; PRIVACY-VERGLASUNG; LEICHTMETALLRÄDER 19", CAYENNE DESIGN II RAD; PORSCHE COMMUNICATION MANAGEMENT (PCM) INKL. NAVIGATIONSMODUL; ABRISSEKANTE DACHSPOILER PLATINSILBER LACKIERT; HECKKLAPPE AUS ALUMINIUM MIT INTEGRIERTEM HECKSPOILER; LEDERAUSSTATTUNG IN SERIENFARBEN BI-COLOR; TÜREINSTIEGSBLENDE AUS EDELSTAHL MIT MODELLBEZEICHNUNG PLATINUM EDITION VORNE; VORRÜSTUNG FÜR ANHÄNGEZUGVORRICHTUNGEN; BREMSSÄTTEL SCHWARZ; BUGLEUCHTEN MIT TAGFAHRLICHT, POSITIONSLICHT UND BLINKLEUCHTE IN LED-TECHNIK; LAMELLEN IN LUFTEINLÄSSEN PLATINSILBER LACKIERT; ZIERLEISTE AUF HECKKLAPPE PLATINSILBER LACKIERT; KLIMAAUTOMATIK;

WERTBEEINFLUSSENDE FAKTOREN

NOTWENDIGE REPARATUREN

- DIV. LACKSCHÄDEN
- FELGEN WEISEN BORDSTEINSCHÄDEN AUF
- INNENRAUMVERKLEIDUNGEN DIV. DEFEKT
- KLIMAKOMPRESSOR DEFEKT
- MOTOR ERNEUERN
- STANDSCHÄDEN (BREMSE, REIFEN ETC.)

FEHLENDE TEILE

- FAHRZEUG TEILZERLEGT (FEHLENDE TEILE MÖGLICH)

SERIEN BEREIFUNG

VORNE: 265/50 19 V
HINTEN: 265/50 19 V

MONTIERTE BEREIFUNG

VORNE: 275/45 ZR 20 Y LI: 3.0 mm (SO) RE: 3.0 mm (SO)
HINTEN: 275/45 ZR 20 W LI: 6.0 mm (SO) RE: 6.0 mm (SO)

SO = SOMMER - ORIGINAL

KORREKTUREN

ÖRTLICHE MARKTLAGE

ERGEBNIS: DIE AUF DEN 06.11.2024 BEZOGENE BEWERTUNG DES VORSTEHEND
BESCHRIEBENEN FAHRZEUGES HAT UNTER BERÜCKSICHTIGUNG DER ÖRTLICHEN
MARKTLAGE UND ALLER SONSTIGEN WERTBEEINFLUSSENDEN FAKTOREN ZU
FOLGENDEM ERGEBNIS GEFÜHRT:

WERT AM MARKT

EUR ****

6.100,00

, DEN 07.11.2024

E R G E B N I S B L A T T

KUNDEN-NR:	155426	
HERSTELLER:	PORSCHE	10:11 07.11.2024
TYP/AUSFÜHRUNG:	Cayenne / Cayenne Diesel Platinum Edition	
		BESICHTIGUNGSDATUM:
BEWERTUNGSDATUM:	06.11.2024	ERSTZULASSUNG: 18.08.2014
GESAMTLAUFLEISTUNG:	190.788 km	WELCHER WERT: 925
FAHRZEUGALTER (Mon):	124	GRUNDWERT M.MWST: 24.029 EUR
LETZT. FZG-NEUPREIS:	67.212 EUR	HIST.NEUPREIS2013: 67.212 EUR
LETZTG. NEUPREIS 2013 :	0 EUR	NOTIERUNG (VKW) M.MWST:
PRODUKTION AB-BIS:	12.13-07.14	AUSSTATTG. AB MODELL: 01.12.2013

W E R T E R M I T T L U N G (ALLE BETRÄGE MIT 19 % MWST)

G R U N D W E R T	EUR ****	24.029
KEIN SPEZIFISCHES GRUNDWERTERMITTLUNGSVERFAHREN		

**** Z W I S C H E N W E R T - I	EUR ****	24.029
----------------------------------	----------	--------

K M - K O R R E K T U R	GESAMT EUR ****	705
KM-DURCHSCHNITT FZG-ALTER (124 Mon) GESAMT = 216.800		
GESAMTLAUFLEISTUNG = 190.788 DIFFERENZ = -26.012		

W E R T B E E I N F L U S S E N D E FAKTOREN	GESAMT EUR ****	-15.979
--	-----------------	---------

NOTWENDIGE REPARATUREN	EUR	%	EUR
- div. Lackschäden	4.000	4.2	167
- Felgen weisen	2.000	4.1	83
Bordsteinschäden auf			
- Innenraumverkleidungen div. defekt	3.000	4.2	125
- Klimakompressor defekt	1.000	4.2	42
- Motor erneuern	15.000	-100.0	-15.000
- Standschäden (Bremsen, Reifen etc.)	2.500	4.2	104

	EUR	%	EUR	
FEHLENDE TEILE				
- Fahrzeug teilzerlegt	1.500	-100.0	-1.500	
(fehlende Teile möglich)				
**** Z W I S C H E N W E R T - II				EUR **** 8.755
**** Z W I S C H E N W E R T - III				EUR **** 8.755
K O R R E K T U R E N			GESAMT	EUR **** -438
	EUR	%	EUR	
ÖRTLICHE MARKTLAGE		-5.0	-438	
**** Z W I S C H E N W E R T - IV				EUR **** 8.317
SUMME I (VKW)				EUR **** 8.317,00
./ . WERTDIFFERENZ				EUR **** -1.067,00
ZWISCHENSUMME				EUR **** 7.250,00
./ . 19% MWST.				EUR **** 1.157,56
ZWISCHENSUMME				EUR **** 6.092,44
RUNDUNGSBETRAG				EUR **** 7,56
SUMME II (EKW O. MWST.)				EUR **** 6.100,00

VERSION 16.44 (11-11-2011)

Fotoanlage

Foto 1



Foto 2



Foto 3



Foto 4

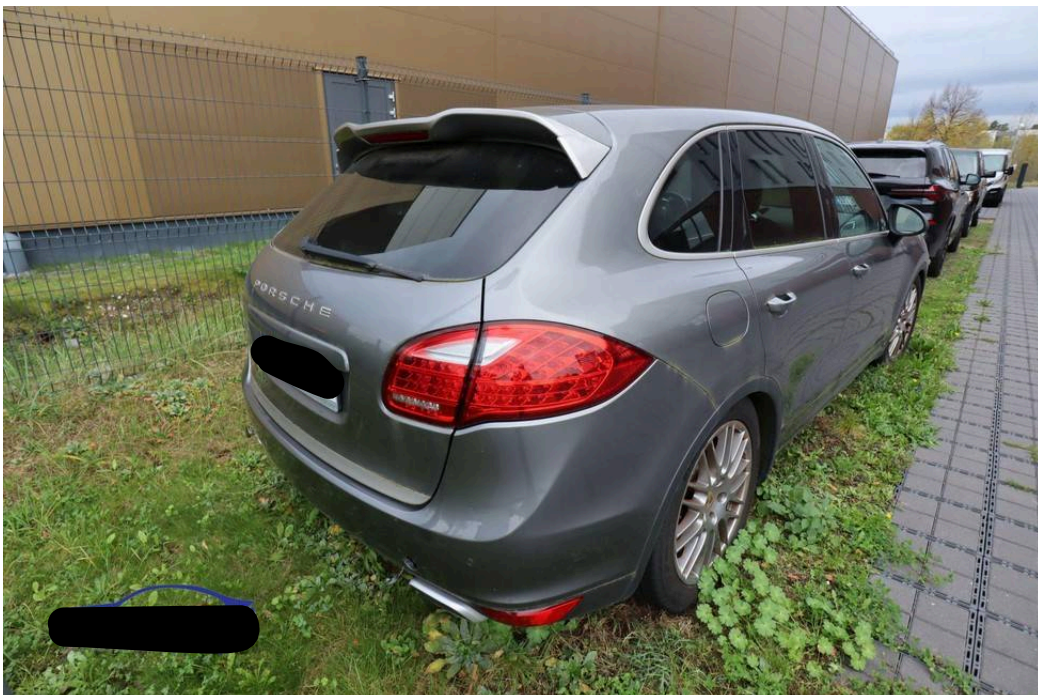

Foto 5



Foto 6

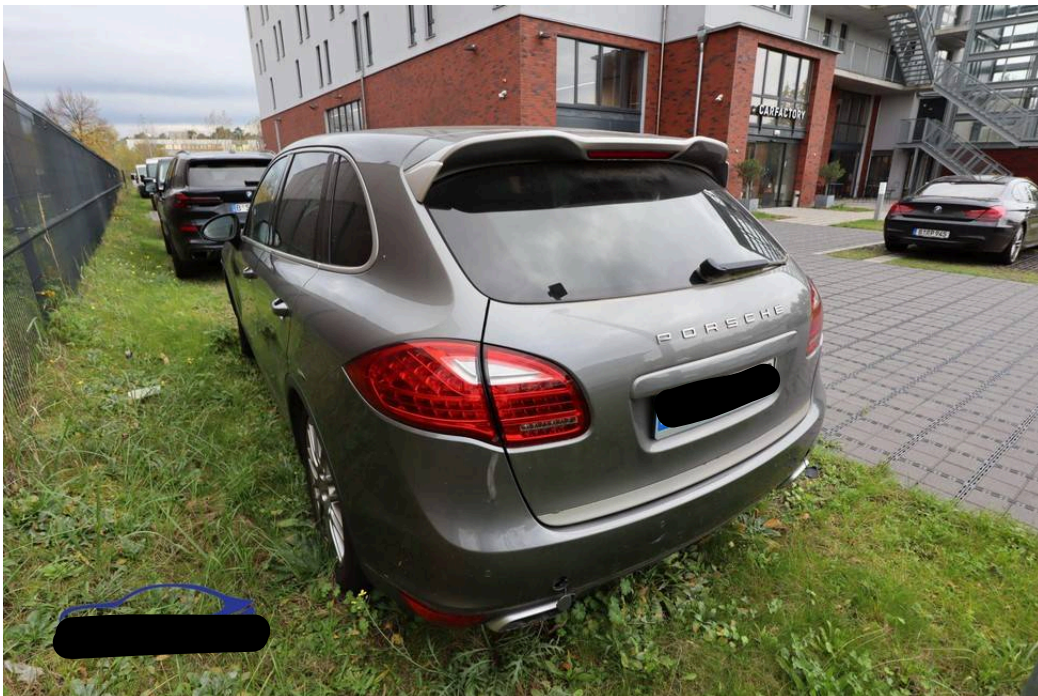

Foto 7



Foto 8

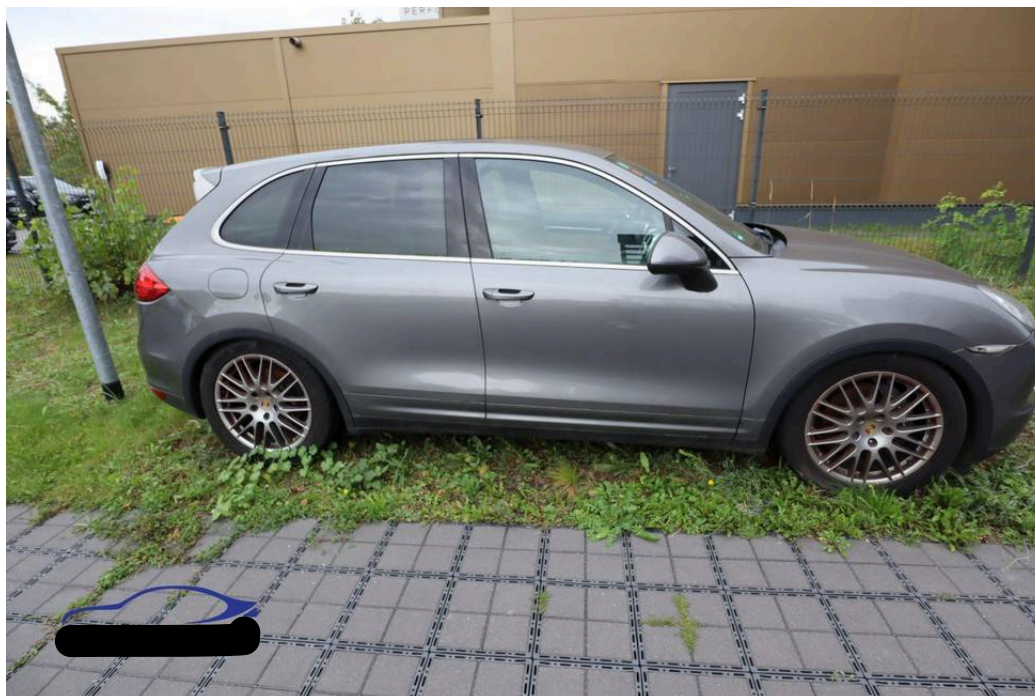

Foto 9



Foto 10



Foto 11



Foto 12



Foto 13

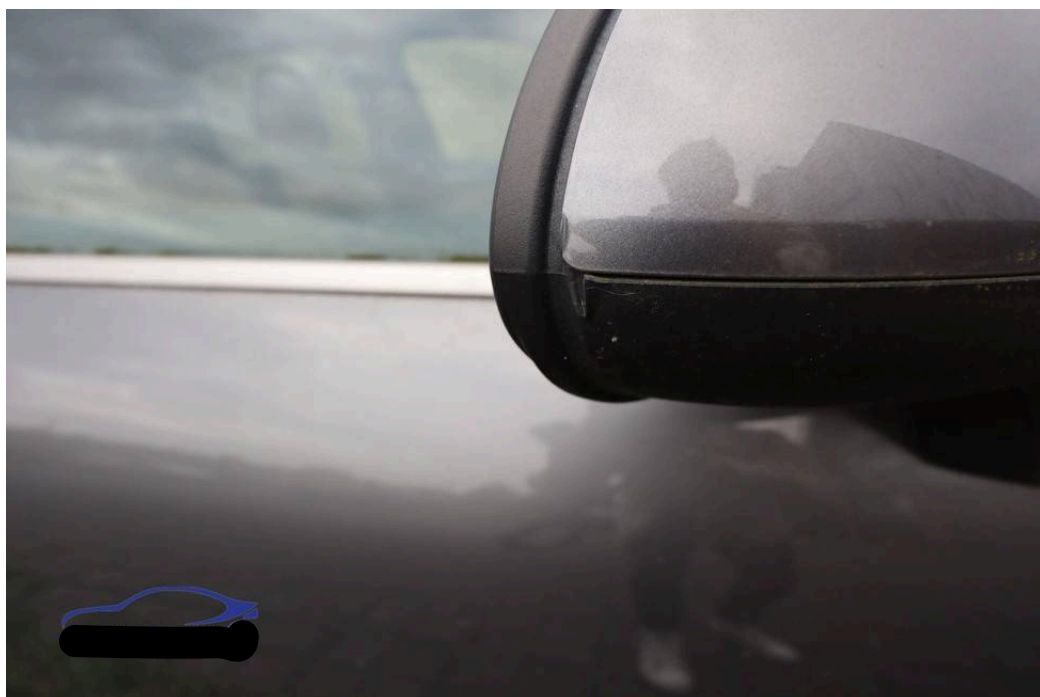

Foto 14



Foto 15



Foto 16



Foto 17



Foto 18



Foto 19



Foto 20



Foto 21



Foto 22



Foto 23



Foto 24



Foto 25



Foto 26



Foto 27



Foto 28

