

[REDACTED]
vom 03.12.2024

Kopie

[REDACTED]
Gerichtsstr. 2
60313 Frankfurt am Main

Schätzung / Bewertung

Auftraggeber

[REDACTED]
Gerichtsstr. 2
60313 Frankfurt am Main

Kopie

Zusammenfassung

Veräußerungswert ohne MwSt.

2400 €

Fahrzeugdaten

Kennzeichen: **OF-UH525**
Erstzulassung am: **09.10.2014**
Fahrzeugart: **Fz.z.Gü.bef. b 3,5 t
Van**
Emissionsklasse: **EURO5;L;PI/CI; N1 II**
HSN / Hersteller: **0603 / VOLKSWAGEN-VW**
TSN / Typ: **AVK00807 / 2KN**
Verkaufsbezeichnung: **VW Caddy
Caddy Kasten/Kombi (2C)(08.2010->2015)
Kasten EcoProfi**

Fahrzeugidentnummer: **[REDACTED]**
Leistung [kW]: **55**
Hubraum [cm³]: **1.598**
zul. Gesamtgewicht [kg]: **2.159**
Fahrzeuginnenlänge [mm]: **4.406**
Fahrzeugbreite [mm]: **1.794**
Fahrzeughöhe [mm]: **1.857**
Anzahl Sitzplätze: **2**
Laufleistung, geschätzt: **182.000 km**

Nächste HU: **11.2024**
Datennachweis /
Fahrzeugpapiere: **Der Zulassungsbescheinigung Teil II lag vor.**
Antriebsart: **Diesel**

Ausstattung

Karosserie/Aufbau: Kasten
Außenspiegel elektr. verstell- und heizbar
Außenspiegel konvex, rechts
Außenspiegel asphärisch, links
Tagfahrlicht
Wärmeschutzverglasung grün getönt
Frontscheibe Verbundglas
Airbag Fahrerseite
Mittelkonsole
Laderaumtrennwand hoch, ohne Fenster
Nichtraucher-Paket
Innenraumfilter: Staub- und Pollenfilter
Sitzbezug / Polsterung: Stoff
Sitz vorn links höhenverstellbar
Fensterheber elektrisch
Zentralverriegelung Schließt ein: Fernbedienung für Zentralverriegelung
Heckklappe mit Verglasung
Schiebetür rechts
Wegfahrsperre (elektronisch)

Anti-Blockier-System (ABS)
Bremsassistent
Stahlfelgen 6x15
Lenksäule (Lenkrad) mechan. verstellbar, Höhen-/Längsverstellung
Servolenkung elektronisch gesteuert (Servotronic)
Elektron. Differentialsperre (EDS)
Antriebs-Schlupfregelung (ASR)
Elektron. Stabilitäts-Programm (ESP)
Antriebsart: Frontantrieb
Radstand 2681 mm
Getriebe 5-Gang
Schadstoffarm nach Abgasnorm Euro 5
Fzg. ohne Start/Stop-Anlage
Motor 1,6 Ltr. - 55 kW TDI

Montierte Bereifung

1. Achse links:

Nexen 195/65 R15 91H / M+S-Reifen mit 6,0 mm Profiltiefe

1. Achse rechts:

Nexen 195/65 R15 91H / M+S-Reifen mit 6,0 mm Profiltiefe

2. Achse links:

Nexen 195/65 R15 91H / M+S-Reifen mit 7,0 mm Profiltiefe

2. Achse rechts:

Nexen 195/65 R15 91H / M+S-Reifen mit 7,0 mm Profiltiefe

Reserverad:

195/65 R15 91H / M+S-Reifen mit 8,0 mm Profiltiefe

Auftragsbestätigung

Vielen Dank für Ihren Auftrag.
Gemäß des Auftrages wird eine Bewertung für das näher bezeichnete Fahrzeug erstellt.

Auftragserteilung

Der Auftrag wurde durch Gerichtsvollzieherin Frau Antonia Fuhr am 03.12.2024 erteilt.

Vereinbarungsgemäß liegen dem Auftrag die allgemeinen Geschäftsbedingungen der shp PartG zu Grunde.

Überprüfung der Identität

Die Identität des Fahrzeuges wurde überprüft. Die Fahrzeug-Ident-Nummer wurde mit den Angaben in den Fahrzeugpapieren verglichen. Beide stimmen überein.

Datennachweis / Fahrzeugpapiere

Die Zulassungsbescheinigung Teil II lag in Kopie vor.

Allgemeinzustand

Das Fahrzeug befand sich vor dem Schadenereignis in durchschnittlich gepflegtem Zustand.
Altersbedingte Gebrauchs- und Verschleißspuren an der Lackierung, dem Fahrgast- und Laderaum sind in normaler Ausprägung erkennbar.

Karosseriezustand

Der Zustand der Karosserie entspricht dem Alter sowie der Laufleistung und ist dementsprechend als normal zu beurteilen.

Lackierung

Die Lackierung weist diverse Gebrauchsschäden auf.

Verkehrszustand

Das Fahrzeug befand sich bei der Besichtigung in einem nicht fahrfähigen Zustand.

Vorschäden

Am Fahrzeug wurden folgende Alt-/ Vorschäden festgestellt:

Diverse Nutz- und Gebrauchsschäden.

Die Beifahrertür sowie der rechte Kotflügel weisen kleinere Eindellungen auf.

Die Lackierung der Motorhaube ist glanzlos und weist im vorderen Bereich Korrosionsansätze auf.

Der vordere linke Reifen ist drucklos.

Die Seitenwand hinten links weist eine Instandsetzungslackierung auf. Dies konnte mit Hilfe eines Lackschichtdickenmessers nachgewiesen werden.

Besichtigungsort

Die Besichtigung erfolgte auf dem Betriebsgelände der Firma Hensel Möbeltransport und Lagerung in Frankfurt am Main.

Innenraum

Der Fahrzeuginnenraum ist durchschnittlich gepflegt, weist jedoch keine größeren Beschädigungen auf.

Fotos

Die beiliegenden Fotos sind Bestandteil des Bewertungsgutachtens und sollen - soweit als möglich - den Fahrzeugzustand verdeutlichen. Die Aufnahmen wurden mit einer Digitalkamera erstellt.

Bemerkungen:

Ein Probelauf des Motors sowie eine Probefahrt konnte zum Zeitpunkt der Besichtigung nicht durchgeführt werden.

Der tatsächliche Kilometerstand konnte über die Tachoanzeige nicht abgelesen werden.
Die Angabe der Laufleistung bezieht sich auf dem im Motorraum befindlichen Ölzettel.

Veräußerungswert ohne MwSt.

Es wurde eine eigene Ermittlung des Fahrzeugwertes, bezogen auf den Besichtigungszeitpunkt durchgeführt. Unter Berücksichtigung von Fahrzeugalter, Zustand, Laufleistung, Zubehör aller wertbeeinflussenden Faktoren, der Besitzverhältnisse, sowie der örtlichen und saisonalen Marktlage errechnet sich ein Veräußerungswert ohne MwSt. von

2400 €

Dieser angegebene Veräußerungswert berücksichtigt die regionale Marktsituation.

Schlussbemerkung

Das vorliegende Bewertungsgutachten wurde unparteiisch sowie nach bestem Wissen und Gewissen erstellt.

Urheberrecht

Dieses Gutachten sowie die enthaltenen Anlagen (Bilder etc) ist urheberrechtlich geschützt. Alle Rechte, insbesondere das Recht der Vervielfältigung und der Verbreitung sowie der Übersetzung sind vorbehalten. Kein Teil des Werkes darf in irgendeiner Form - in welchem Verfahren auch immer - ohne schriftliche Genehmigung des Medieninhabers reproduziert oder unter Verwendung elektronischer Systeme gespeichert, bearbeitet, vervielfältigt oder verbreitet werden. Dies bedarf der ausdrücklichen schriftlichen Einwilligung des Medieninhabers. Dies gilt insbesondere für die im Gutachten enthaltenen Lichtbilder. Das Gutachten darf ferner nur zu dem Zweck verwendet werden, für den es vereinbarungsgemäß bestimmt ist, wozu insbesondere die Vorlage bei der Versicherung zählt.

Der Medieninhaber genehmigt jedoch die Zwischenspeicherung sowie die Weitergabe der Lichtbilder durch die regulierungspflichtige Versicherung an externe Unternehmen, um das vorliegende Gutachten inhaltlich prüfen lassen zu können.

Diese Genehmigung umfasst nicht die Weitergabe zur Einstellung der Lichtbilder in Online-Portale von Restwertbörsen. Zudem umfasst diese Genehmigung auch nicht die Weitergabe der Lichtbilder z.B. zwecks Erstellung eines unfallanalytischen Gutachtens oder ähnlicher Zwecke.

Anmerkung zum Gutachtenhonorar

Die Werte der unserem Gutachten zugrunde gelegten Gebührentabelle liegen deutlich innerhalb des durch den BVS in dessen Honorarbefragung ermittelten Korridors.

Die Angemessenheit und Ortsüblichkeit der durch uns erstellten Gebührenrechnungen wurde in mehreren Gerichtsurteilen bestätigt.



Anlagen

19 Bilder
Rechnung

Kopie

[REDACTED]

vom 03.12.2024

Bild 1



Bild 2



Kopie

bei Rückfragen bitte anrufen

Vom 09.12.2024

Bild 3



Bild 4



Bild 7



Der vordere rechte Kotflügel ist verkratzt.

Bild 8



Die Beifahrertür ist leicht eingedellt.



[Redacted]
vom 03.12.2024

Bild 9



Die hintere Stoßstange ist verkratzt.

Bild 10



[REDACTED]

[REDACTED]
vom 03.12.2024

Bild 11



Die vordere Stoßfängeraußenhaut ist leicht verschrammt.

Bild 12



Die Motorhaube weist Rostansätze auf.



bei Rückfragen bitte angeben:
vom 03.12.2024

Bild 13



Bild 14



Kopie

bei Rückfragen bitte angeben:

VOM 05.12.2024

Bild 15



Bild 16

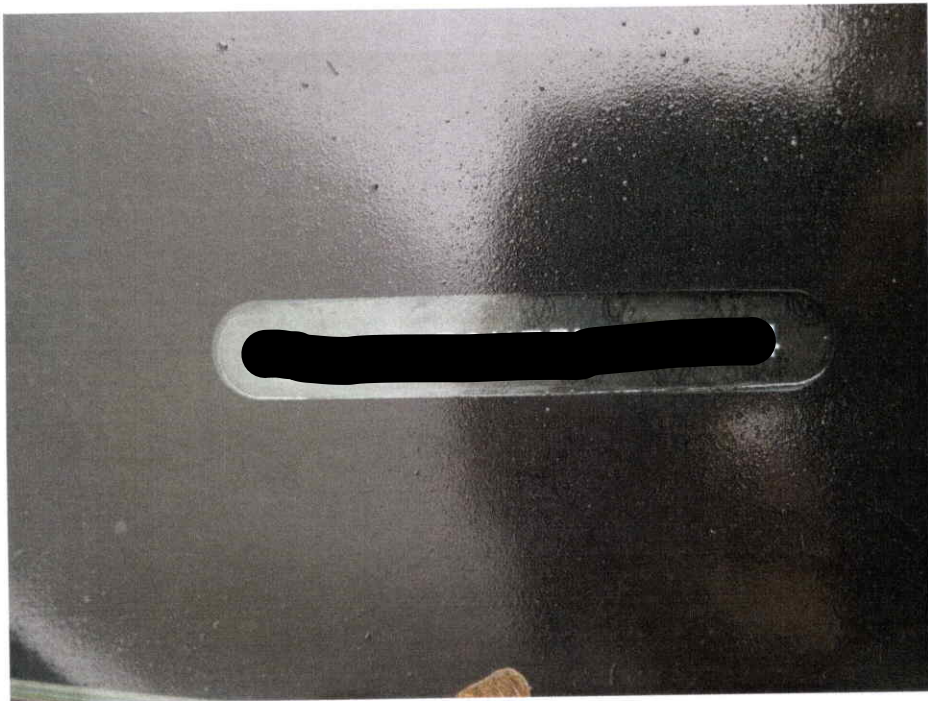

Kopie

bei Rückfragen
vom 03.12.2024

Bild 19



Laufleistung am 10.01.2022 182.000 km laut Ölzettel