



schmalfuß

kfz sachverständigenbüro

Fahrzeugbewertung

05489WF24

vom 30.07.2024



Hyundai

i40 cw (VF)(06.2011->) / n. bekannt

KMHLC81UAFU092759



schmalfuß

kfz sachverständigenbüro

Kfz-Sachverständigenbüro Schmalfuß, Burgkstraße 1, 01159 Dresden

Staatsanwaltschaft Dresden
Abteilung I C
Lothringer Str. 1
01069 Dresden

Dresden, den 30.07.2024

Gutachten

05489WF24

Bei Rückfragen bitte immer angeben.

Betrifft

Auftrag vom / durch
Besichtigungsdatum
Besichtigungsort

Fahrzeugbewertung

19.06.2024 / Auftraggeber

27.06.2024 10:30 Uhr

Verwahrstelle Staatsanwaltschaft Dresden
01936 Laußnitz

Besichtigt durch
Anwesend

Falk Schmalfuß

Vertretungsperson von Auftraggeber

Zusammenfassung des Gutachtens:

Zeitwert (differenzbesteuert)

EUR

4.500,00

Technische Daten und Fahrzeugbeschreibung:

Fahrzeugart	Pkw, SUV, Kleintransporter
Aufbauart	Kombi
Fabrikat	Hyundai
Typ / Untertyp	i40 cw (VF)(06.2011->) / n. bekannt
KBA-Nummer	8252/AGP
Fahrzeug-Ident-Nummer	KMHLC81UAFU092759
	identifiziert anhand Original Zulassungskarte Tschechien
Erste / Letzte Zulassung	26.03.2015 / 01.06.2022
Hubraum / Leistung	1.685 cm ³ / 104 kW
Motor	Motor 1,7 Ltr. - 104 kW CRDi KAT
Motorart / Zylinder / Motorbauart	Diesel / 4 / Reihenmotor
Abgascode	Euro 6
Getriebe / Anzahl der Gänge	Manuell / 6
Türen / Sitze	5 / 5
Leer- / zul. Gesamtgewicht / Nutzlast	1.752 / 2.130 / 378 kg
Länge / Breite / Höhe	4.775 / 1.815 / 1.470 mm
Anzahl Achsen / davon angetrieben	2 / 1
Antriebsart	Frontantrieb
Anzahl Vorbesitzer	unbekannt
nächste HU	06/2024
Laufleistung abgelesen	124.777 km
Farbe	Creamy White / SOL
Lackart	uni (2-Schicht)
Allgemeinzustand	mangelhaft
Verkehrssicherheit	nicht verkehrssicher im Sinne der StVZO
Karosseriezustand	normale Gebrauchsspuren
Zustand des Innenraumes	ausreichend
Besichtigungszustand	unveränderter Zustand, unzerlegt, nicht fahrbereit
Besichtigungsbedingungen	allgemein ausreichend, es stand keine Hebebühne / Hubmittel zur Verfügung
Reparierte Vorschäden	Diverse Nachlackierungen erkennbar bzw. feststellbar.
Nichtreparierte Vorschäden	Gebrauchsspuren / Gebrauchsschäden
Bemerkung	Lackschichtdickenmessung durchgeführt - Nachlackierung feststellbar: Motorhaube, Kotflügel rechts, Seitenwand rechts

montierte Bereifung

Achse	Hersteller	Dimension / Bezeichnung
1	Continental	215/50 R17 95V AllSeasonContact XL FR M+S
2	Continental	215/50 R17 95V AllSeasonContact XL FR M+S
Reifenzustand		verkehrssicher

Profiltiefe in mm

links	rechts
5	6
7	7

Serienausstattung

6 Lautsprecher, Abbiegelicht, Ablage tasche an Vordersitzlehnen, Airbag Beifahrerseite abschaltbar, Airbag Fahrer-/Beifahrerseite, Aktive Kopfstützen vorn, Alarmanlage mit Fernbedienung, Anti-Blockier-System (ABS), Audio-/Radio-Fernbedienung am Lenkrad, Audiosystem: Radio mit CD-Player (MP3-fähig), Automatische Türverriegelung (Dead Lock), Außenspiegel asphärisch, Außenspiegel elektr. anklappbar,

KFZ-Sachverständigenbüro Schmalfuß

Burgstraße 1 in 01159 Dresden, Tel.: 0351-32340008 Fax: 0351-32340047

Außenspiegel elektr. verstell- und heizbar, beide, Außenspiegel lackiert, Batterie 56 Ah, Blinkleuchte in Außenspiegel integriert, Bluetooth-Schnittstelle, Bordcomputer, Bremsassistent, Bremsscheiben hinten 15", Bremsscheiben vorn 16", Dachreling, Dachspoiler, Einschaltautomatik für Fahrlicht / Lichtsensor, Einstiegsleisten verchromt, beleuchtet, Elektr. Bremskraftverteilung, Elektron. Stabilitätskontrolle (ESC) mit Bremsassistent, Fahrassistenten-System: Berganfahrhilfe, Fahrassistenten-System: Einparkhilfe vorn und hinten, Fensterheber elektr. mit Einklemmschutz, Fensterheber elektrisch vorn + hinten, Freisprecheinrichtung Bluetooth, Fußraumbelichtung, Füllstandsanzeige Scheibenwaschanlage, Gegenlenkunterstützung (Vehicle Stability Management, VSM), Gepäckraumabdeckung / Rollo, Geschwindigkeits-Regelanlage (Tempomat), Getriebe 6-Gang, Getränkehalter vorn, Gurtstraffer, Handschuhfach beleuchtet, Handschuhfach mit Kühlfunktion, Heckleuchten LED, Heckscheibe heizbar, Hochtöner, Innenraumfilter: Pollenfilter, Innenspiegel mit Ablendautomatik, Isofix-Aufnahmen für Kindersitz, Karosserie: 5-türig, Klimaanlage, Knieairbag, Kopf-Airbag-System, Lendenwirbelstütze Sitz vorn links, elektr. verstellbar, Lenkrad heizbar, Lenksäule (Lenkrad) verstellbar, Leuchtweitenregelung, Mittelarmlehne hinten mit Getränkehalter, Mittelarmlehne vorn, Mittelarmlehne vorn mit Fach, Modellpflege, Modellvariante CO2-optimiert (Blue / Blue Drive), Motor 1,7 Ltr. - 104 kW CRDi KAT, Nebelscheinwerfer, Nebelscheinwerfer LED, Parkbremse elektrisch (EPB), Projektor-Scheinwerfer, Radzierkappen, Reifen-Reparaturkit, Rußpartikelfilter, Rücksitzlehne geteilt/klappbar, Schadstoffarm nach Abgasnorm Euro 6, Schalt-/Wählhebelgriff Leder, Scheibenbeschlagenerkennung / Regelung, Scheibenwischer mit Regensensor, Scheibenwischerenteiser vorn, Seitenairbag vorn, Seitenaufprallschutz, Seitenscheiben ab B-Säule abgedunkelt, Servolenkung mit variabler Lenkkraft-Unterstützung (Flex Steer), Sicherheitsgurte vorn höhenverstellbar, Sitz vorn links elektr. verstellbar (mit Lendenwirbelstütze), Sitz vorn links höhenverstellbar, Sitzbezug / Polsterung: Stoff, Sitzheizung vorn, Sonnenblenden mit Spiegel (beleuchtet), Start/Stop-Anlage, Tagfahrlicht, Tagfahrlicht LED, Türgriffe außen Wagenfarbe, Türgriffe außen Wagenfarbe (mit Chromleiste), Türgriffe innen verchromt, USB-Anschluss + AUX-IN-Anschluss, Verglasung getönt, Wegfahrsperre (elektronisch), Zentralverriegelung mit Fernbedienung, Zigarettenanzünder

Sonderausstattung

LM-Felgen 7,5x17, Reifen 215/50 R17 ..V

Auftrag

Gemäß Auftrag vom 19.06.2024 durch den Auftraggeber soll das in den Fahrzeugdaten näher bezeichnete Fahrzeug zur Feststellung des Zeitwertes besichtigt und darüber eine schriftliche Dokumentation erstellt werden.

Zustandsbeschreibung

-- mangelhaft --

Der Allgemeinzustand des Fahrzeuges entspricht dem Alter sowie der Laufleistung und ist als mangelhaft zu beurteilen.

Technische Daten

Die Zulassungsbescheinigung Teil I wurde bei Besichtigung vorgelegt, die Identität des gegenständlichen Fahrzeuges wurde anhand der vorhandenen Fahrgestellnummer KMHLC81UAFU092759 durch den aufnehmenden SV überprüft.

Lackschichtdicke

Motorhaube	371 µm
Kotflügel, vorn rechts	287 µm
Tür, vorn rechts	136 µm
Tür, hinten rechts	107 µm
Seitenwand, hinten rechts	557 µm
Heckklappe	136 µm
Seitenwand, hinten links	101 µm
Tür, hinten links	92 µm
Tür, vorn links	115 µm
Kotflügel, vorn links	109 µm
Dach	85 µm

Sachverständige Hinweise

- optischer Zustand: Fahrzeug ungereinigt, nicht sauber
- !!! Tschechische Zulassung !!!
- Halteranzahl unbekannt
- 1x Fahrzeugschlüssel vorhanden
- Starterbatterie leer -> Starthilfe notwendig
- Motorlauf geprüft
- Kein Wahlgang einlegen möglich - ggf. Kupplung defekt oder verschlissen !!!
- weitere Mängel / Schäden der Bildanlage entnehmen !!!

Zeitwert **EUR** **4.500,00**

Der Zeitwert beträgt unter Berücksichtigung von Fahrzeugalter, Zustand, Laufleistung, Sonderausstattung und Zubehör, Besitzverhältnisse, sowie aller wertbildender Faktoren und der regionalen und saisonalen Marktlage bezogen auf den Bewertungstag, den 27.06.2024 ermittelt sich der Fahrzeugwert wie folgt:

4.500,00 EUR (*differenzbesteuert*)

Hinweis:

Der ausgewiesene Fahrzeugwert wurde sachverständigenseits unter Berücksichtigung der wertbeeinflussenden Faktoren wie Baujahr, Laufleistung, Besitzverhältnisse, Allgemeinzustand, Sonderausstattung, technischer Zuverlässigkeit, Angabe über werterhaltende bzw. werterhöhende Aufwendungen, möglicher Unfalleinwirkungen und unter Maßgabe der örtlichen Marktlage und Marktgängigkeit ermittelt. Die Bewertung erfolgte in Anlehnung an das DAT Prüf- und Schätzverfahren. Der am Fahrzeug vorhandene Gebrauchsspuren wurde bei der Ermittlung des Zeitwertes berücksichtigt und in Abzug gebracht.

Gutachtenfertigungstellung

Diese Fahrzeugbewertung wurde unparteiisch und nach bestem Wissen und Gewissen erstellt.

Die Besichtigung konnte nur nach der äußeren Inaugenscheinnahme erfolgen. Daher verbleibt ein Risiko auf evtl. versteckte Mängel, die erst nach entsprechender umfangreicher Demontage diverser Bauteile erkennbar, dann genauer zu beurteilen wäre. Die Begutachtung erfolgt ohne Zuhilfenahme von weiteren technischen Einrichtungen, wie z.B. Hebebühne, Grube und Prüfständen. Es wurde keine in dem Rahmen mögliche Probefahrt mit dem Fahrzeug durchgeführt. Der Sachverständige versichert, dass das Fahrzeug nach bestem Wissen und Gewissen im Rahmen des Möglichen durchgeführt wurde. Weitere Schäden können angesichts des Alters und der Laufleistung an dem Fahrzeug nicht ausgeschlossen werden.

Rückfragen an den unterzeichnenden Sachverständigen.

Diese Fahrzeugbewertung umfasst 39 Seiten inkl. 60 Fotos.

- Anlagen: DAT-Gebrauchtfahrzeugbewertung, Protokoll VIN-Abfrage

Der Sachverständige

Dresden, 30.07.2024

Falk Schmalfuß
KFZ-Sachverständiger
Karosserie- u. Fahrzeugbaumeister

KFZ-Sachverständigenbüro Schmalfuß

Burgstraße 1 in 01159 Dresden, Tel.: 0351-32340008 Fax: 0351-32340047



Bild: 1 Diagonalansicht vorn links



Bild: 2 Diagonalansicht vorn rechts



Bild: 3 Diagonalansicht hinten links



Bild: 4 Frontansicht

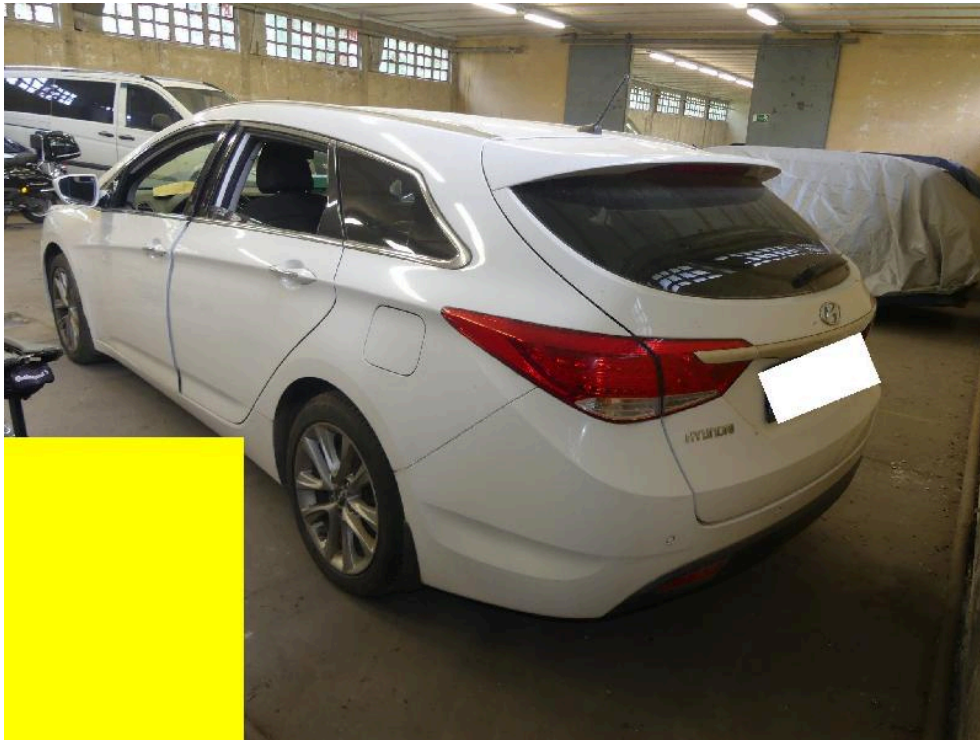

Bild: 5 Seitenansicht von rechts

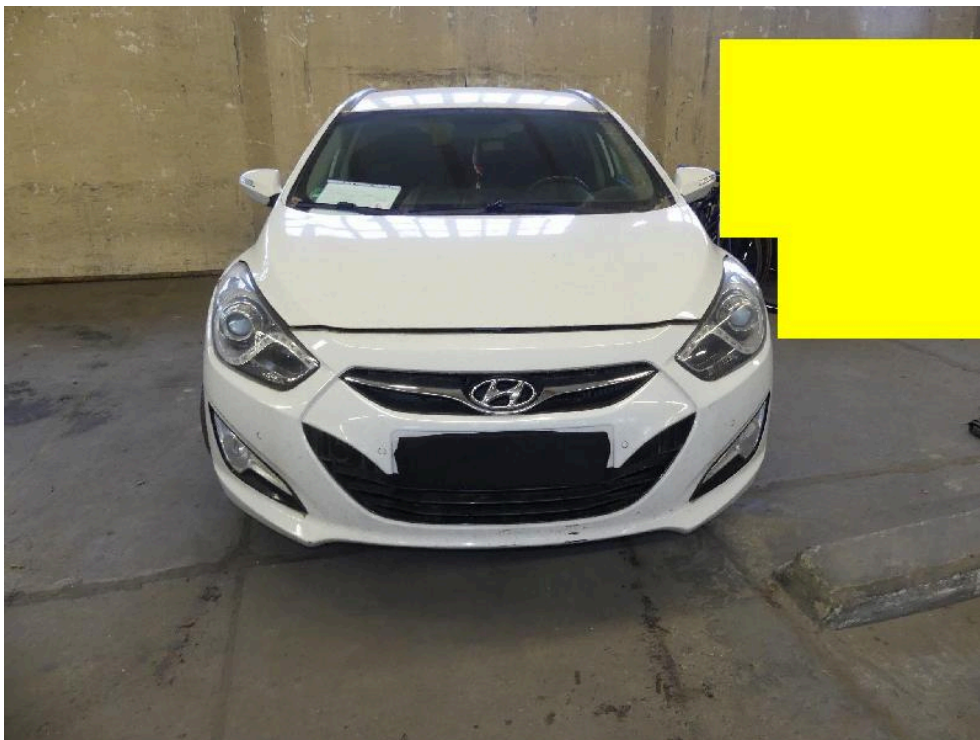

Bild: 6 Seitenansicht von links



Bild: 7 Ansicht Türverkleidung vorn links



Bild: 8 Innenraum, vorn links



Bild: 9 Einzelansicht Fahrersitz

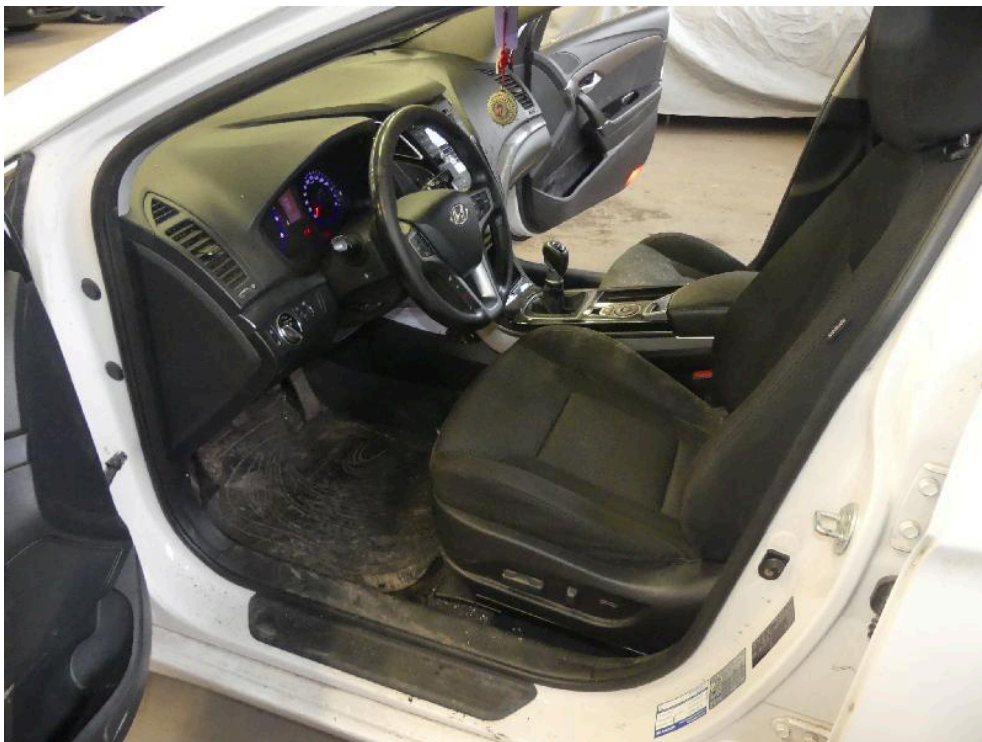

Bild: 10 Ausweisung Fahrzeugidentnummer



Bild: 11 Ausweisung der abgelesenen Gesamtlauflistung zum Zeitpunkt der Besichtigung.

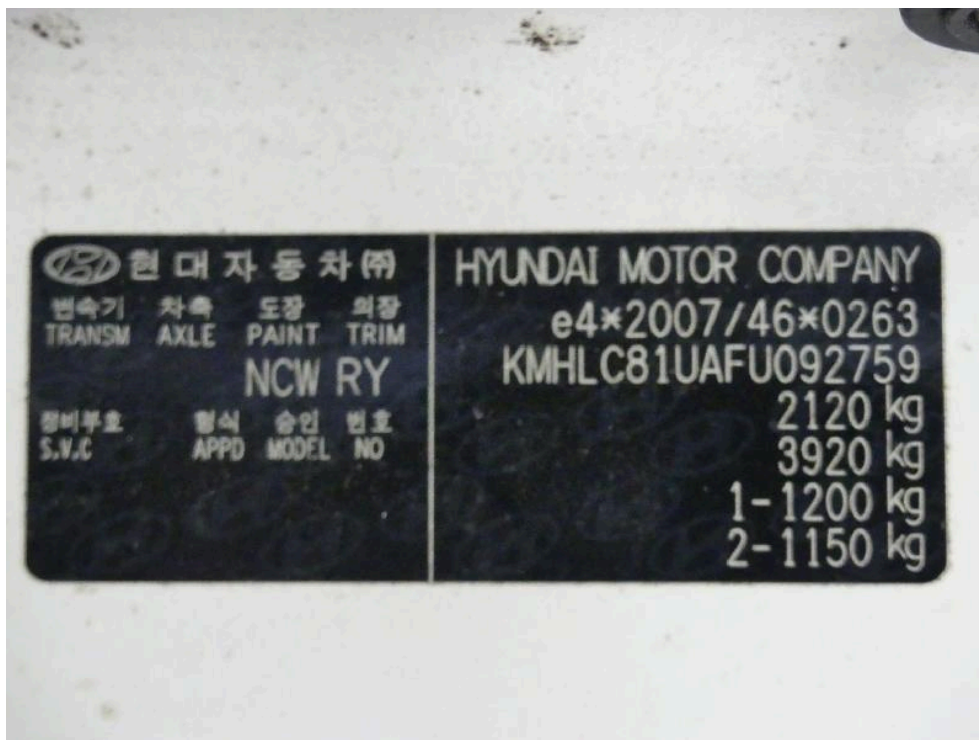

Bild: 12 Detailansicht Innenraum



Bild: 13 Detailansicht Innenraum



Bild: 14 Detailansicht Innenraum

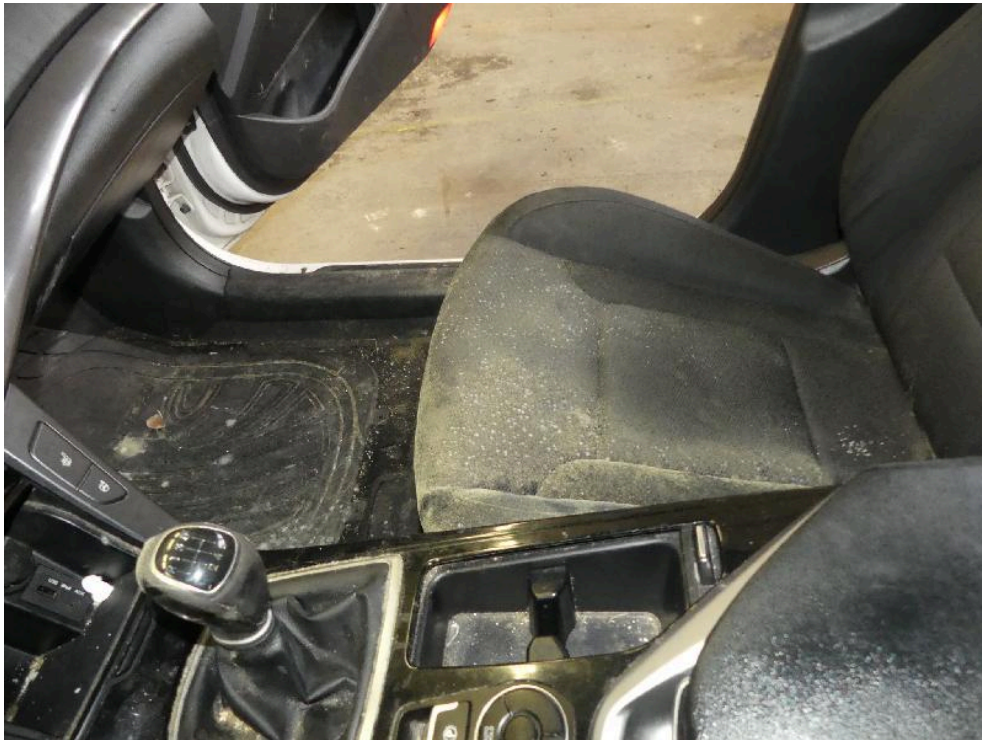

Bild: 15 Ansicht Türverkleidung hinten links



Bild: 16 Innenraum, hinten links



Bild: 17 Einzelansicht Rücksitzbank



Bild: 18 Ansicht Kofferraum



Bild: 19 Detailansicht Kofferraum



Bild: 20 Einzelansicht Verkleidung Heckklappe



Bild: 21 Ansicht Türverkleidung hinten rechts



Bild: 22 Innenraum, hinten rechts



Bild: 23 Einzelansicht Rücksitzbank



Bild: 24 Ansicht Türverkleidung vorn rechts



Bild: 25 Innenraum, vorn rechts



Bild: 26 Einzelansicht Beifahrersitz



Bild: 27 Detaillierte Darstellung in genäherter Perspektive.

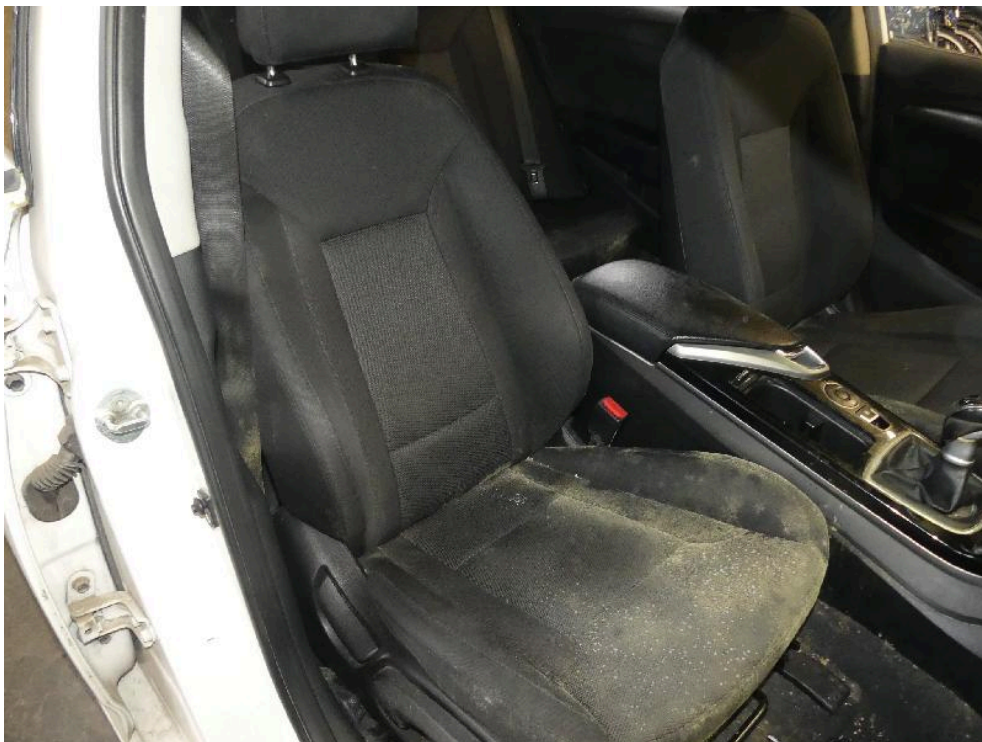

Bild: 28 Ansicht Antriebsaggregat



Bild: 29 Hinweisschild Motorraum.



Bild: 30 Erhöhter Schmutzgrad ist vorhanden !!!



Bild: 31 Ausweisung Lackschichtdickenmessung vorgenommen, Messwerte dem beiliegenden Protokoll entnehmen.



Bild: 32 Ansicht Rad/Reifenkombination vorn links



Bild: 33 LM-Felge vorn links im Detail.



Bild: 34 Ansicht Rad/Reifenkombination hinten links



Bild: 35 Ansicht Rad/Reifenkombination hinten rechts



Bild: 36 Radialreifen hinten rechts erheblich beschädigt.



Bild: 37 Ansicht Rad/Reifenkombination vorn rechts



Bild: 38 Detailansicht LM-Felge von rechts



Bild: 39 Ansicht wie vor in geänderter Perspektive.



Bild: 40 Ausweisung der DOT Nummer der Radialreifen



Bild: 41 Ansicht Frontverkleidung ...



Bild: 42 ... diese mehrfach ...



Bild: 43 im Lackaufbau beschädigt.



Bild: 44 Ansicht Kotflügel vorn links

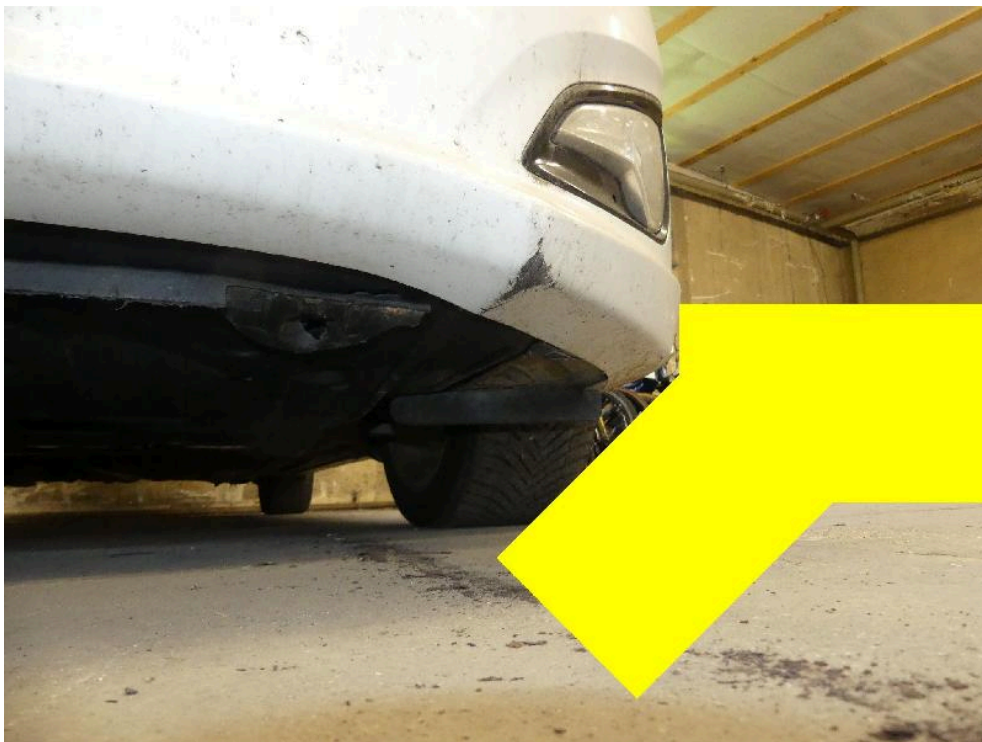

Bild: 45 ... der Lackaufbau ist partiell abgeplatzt, signifikante Korrosion ist vorhanden.



Bild: 46 Abdeckung Einstiegsschweller links im Lackaufbau markiert.



Bild: 47 Ansicht Fondtür links, diese ist partiell in der Türaußenhaut gestaucht.



Bild: 48 Detailansicht Seitenwand links im Übergang zur Heckverkleidung, der Lackaufbau ist beschädigt.

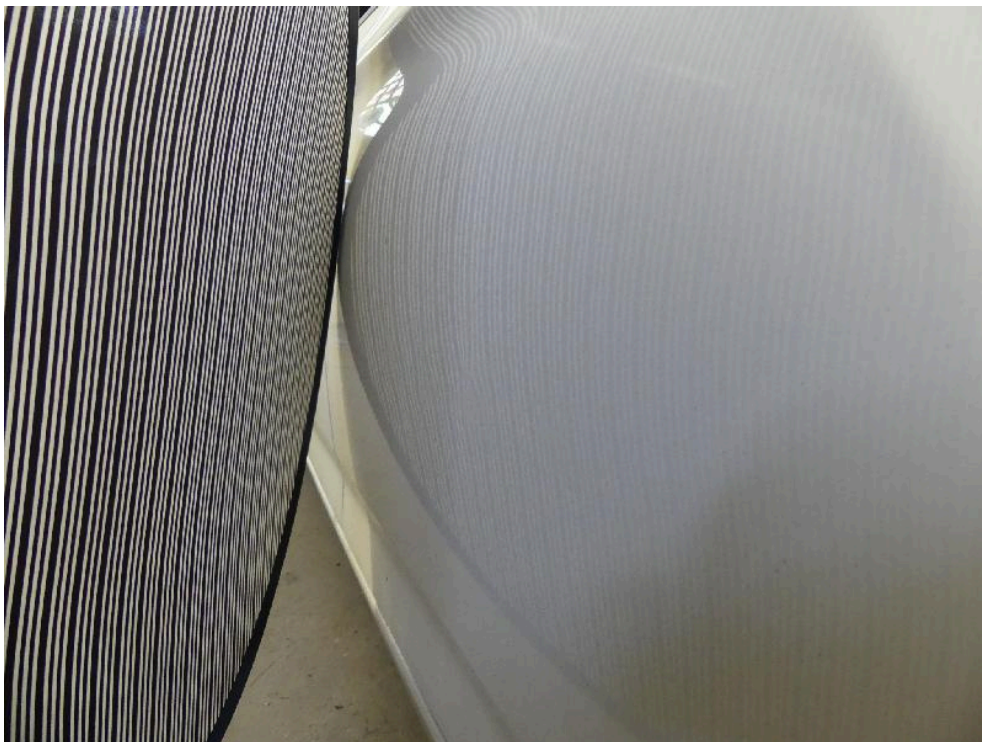

Bild: 49 Fahrzeugdach weist punktuelle Eindellungen auf.



Bild: 50 Heckverkleidung partiell im Lackaufbau beschädigt.

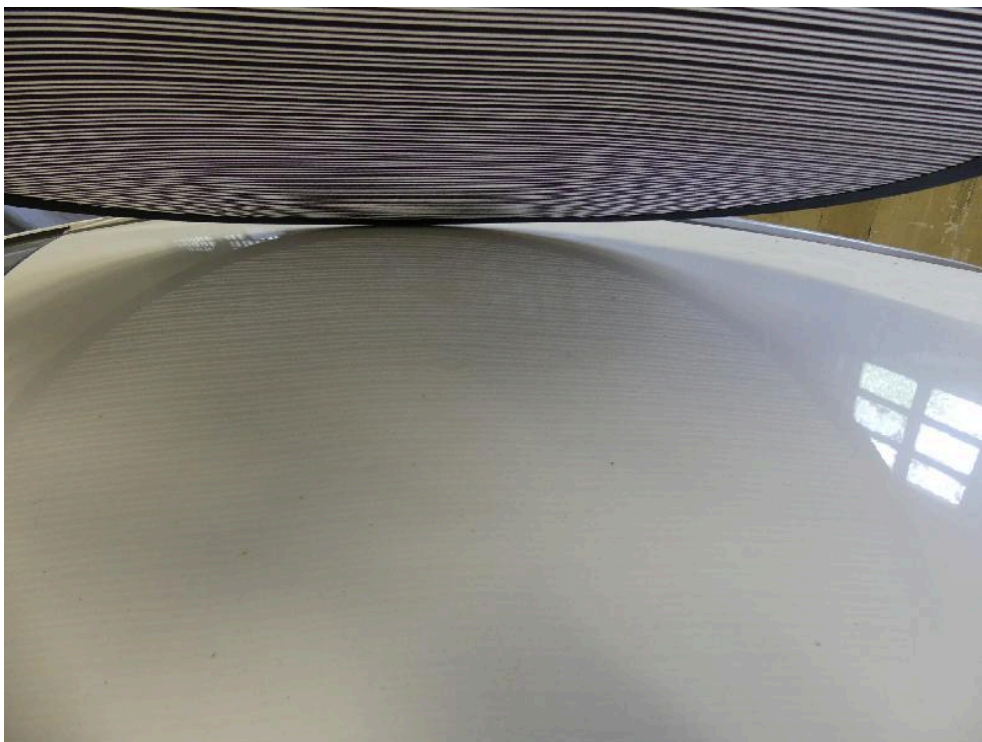

Bild: 51 Seitenwand rechts punktuell gestaucht.



Bild: 52 Abdeckung Einstiegsschweller rechts im Lackaufbau markiert / beschädigt.



Bild: 53 Dichtung Fondtür partiell lose !!



Bild: 54 Ansicht Vorderachse links

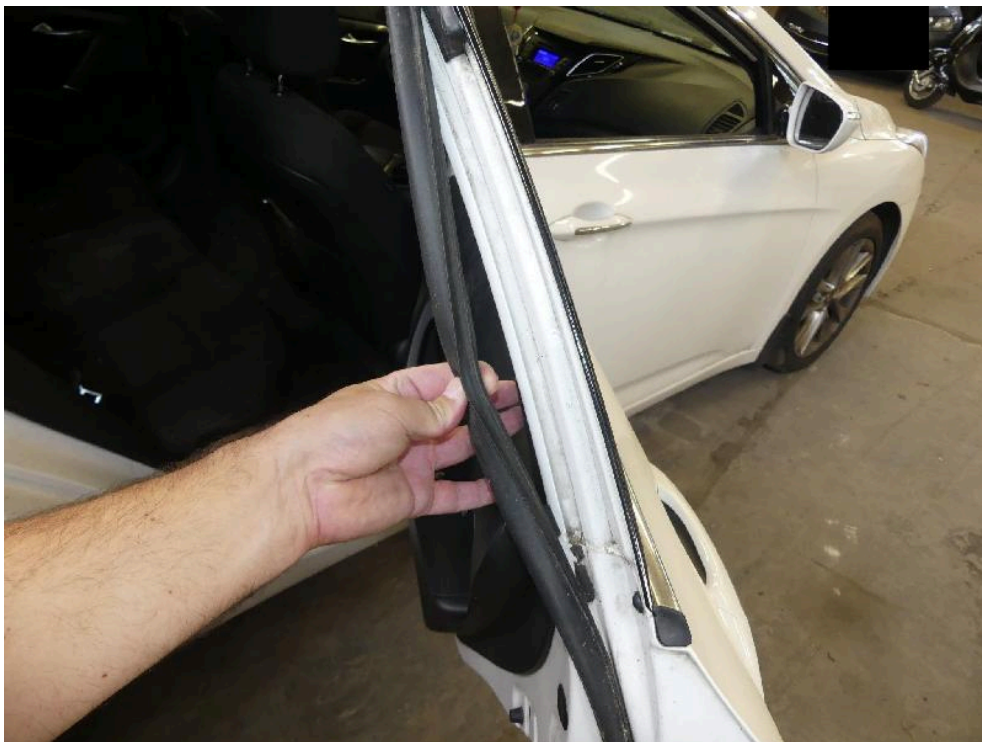

Bild: 55 Ansicht Hinterachse links



Bild: 56 Detaillierte Darstellung Unterboden - Hecksegment.



Bild: 57 1x Fahrzeugschlüssel vorhanden.



Bild: 58 Hinweis: Fahrzeug lies sich zum Zeitpunkt der Besichtigung nicht fahren, einlegen des Gangwahlhebels war nicht möglich.



Bild: 59 Ausweisung Fahrzeugdokument

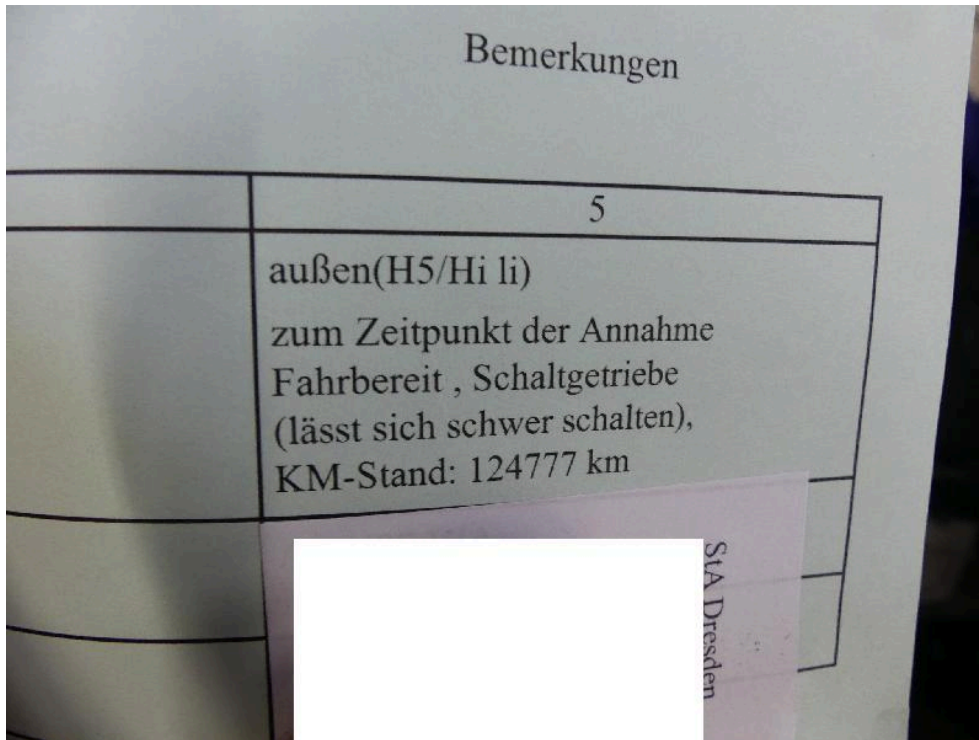

Bild: 60 Ausweisung letzter Service lt. Serviceheft

Gebrauchtfahrzeug-Bewertung

Fahrzeugdaten

Hersteller	Hyundai	Besichtigungsdatum	27.06.2024
Modell	i40 cw (VF)(06.2011->), n. bekannt,	Farbe	Creamy White / SOL
Amtl. Kennzeichen		DAT Europa-Code®	01 345 037 016 0004 DE003 5480
Vorgangsname	05489WF24	KBA-Schlüssel	8252/AGP
Anzahl Halter	Unbekannt	Aufbau	Kombi
Erstzulassung / HU	26.03.2015 / 06.2024	Sitzplätze / Türen	5 / 5
Laufleistung (abgelesen)	124.777 km	Schadstoffklasse EU	Euro 6
VIN	KMHLC81UAFU092759	Zustand	mangelhaft
Leistung	104 kW / 141 PS	Unfallschaden	Unfallschaden (repariert)
Hubraum	1685 ccm		
Motorart	Diesel		
Getriebe	Getriebe 6-Gang		

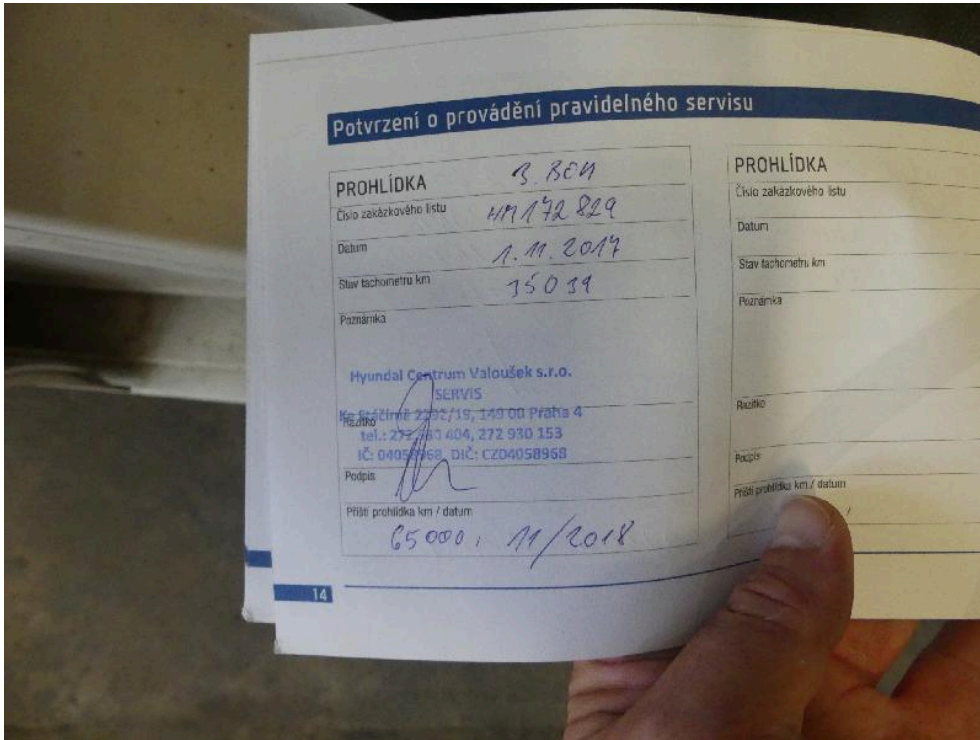
Ausstattungen

Siehe S.2

Bereifung

Montierte Reifen						
Reifen Achse 1	Continental	215/50R17	95	V	Zust. Achse 1/Sich.-Kz.	5,0 / 6,0 mm /--
Reifen Achse 2	Continental	215/50R17	95	V	Zust. Achse 2/Sich.-Kz.	7,0 / 7,0 mm /--

Bewertung

Auf Basis einer Marktrecherche des Sachverständigen und unter Berücksichtigung der mitbewerteten Ausstattungen sowie der angegebenen wertbeeinflussenden Faktoren ermittelt sich der

Zeitwert

4.500,00 EUR

Dieses Fahrzeug wird überwiegend differenzbesteuert gemäß §25a UStG angeboten.

Besteuerungsart: Differenzbesteuerung

Wertfeststellung am 30.07.2024 zum 27.06.2024

Datenstand

07/2024

Bezeichnung **05489WF24**
Amtl. Kennzeichen
Fahrzeug-Ident.Nr **KMHLC81UAFU092759**

Besichtigungsdatum **27.06.2024**
DAT Europa-Code® **01 345 037 016 0004 DE003 5480**
KBA-Schlüssel **8252/AGP**

Ausstattungen

Serienausstattung

- > 6 Lautsprecher
- > Abbiegelicht
- > Ablage tasche an Vordersitzlehnen
- > Airbag Beifahrerseite abschaltbar
- > Airbag Fahrer-/Beifahrerseite
- > Aktive Kopfstützen vorn
- > Alarmanlage mit Fernbedienung
- > Anti-Blockier-System (ABS)
- > Audiosystem: Radio mit CD-Player (MP3-fähig)
Audio-/Radio-Fernbedienung am Lenkrad, USB-Anschluss + AUX-IN-Anschluss
- > Automatische Türverriegelung (Dead Lock)
- > Außenspiegel asphärisch
- > Außenspiegel elektr. anklappbar
- > Außenspiegel elektr. verstell- und heizbar, beide
- > Außenspiegel lackiert
- > Blinkleuchte in Außenspiegel integriert
- > Bluetooth-Schnittstelle
- > Bordcomputer
- > Bremsassistent
- > Dachreling
- > Dachspoiler
- > Einschaltautomatik für Fahrlicht / Lichtsensor
- > Einstiegsleisten verchromt, beleuchtet
- > Elektr. Bremskraftverteilung
- > Elektron. Stabilitätskontrolle (ESC) mit Bremsassistent
- > Fahrassistent-System: Berganfahrhilfe
- > Fahrassistent-System: Einparkhilfe vorn und hinten
- > Fensterheber elektr. mit Einklemmschutz
- > Fensterheber elektrisch vorn + hinten
- > Freisprecheinrichtung Bluetooth
- > Fußraumbeleuchtung
- > Füllstandsanzeige Scheibenwaschanlage
- > Gegenlenkunterstützung (Vehicle Stability Management, VSM)
- > Gepäckraumabdeckung / Rollo
- > Geschwindigkeits-Regelanlage (Tempomat)
- > Getriebe 6-Gang
- > Getränkehalter vorn
- > Gurtstraffer
- > Handschuhfach beleuchtet
- > Handschuhfach mit Kühlfunktion
- > Heckleuchten LED
- > Heckscheibe heizbar
- > Hochtöner
- > Innenraumfilter: Pollenfilter
- > Innenspiegel mit Abblendautomatik
- > Isofix-Aufnahmen für Kindersitz
- > Karosserie: 5-türig
- > Klimaanlage
- > Knieairbag
- > Kopf-Airbag-System
- > Lendenwirbelstütze Sitz vorn links, elektr. verstellbar
- > Lenkrad heizbar
- > Lenksäule (Lenkrad) verstellbar
- > Leuchtweitenregelung
- > Mittelarmlehne hinten mit Getränkehalter
- > Mittelarmlehne vorn
- > Mittelarmlehne vorn mit Fach
- > Modellpflege
- > Modellvariante CO2-optimiert (Blue / Blue Drive)
- > Motor 1,7 Ltr. - 104 kW CRDi KAT
- > Nebelscheinwerfer LED
- > Parkbremse elektrisch (EPB)
- > Projektor-Scheinwerfer
- > Radzierkappen
- > Reifen-Reparaturkit
- > Rußpartikelfilter
- > Rücksitzlehne geteilt/klappbar
- > Schadstoffarm nach Abgasnorm Euro 6
- > Schalt-/Wählhebelgriff Leder
- > Scheibenbeschlagenerkennung / Regelung
- > Scheibenwischer mit Regensensor
- > Scheibenwischerenteiser vorn
- > Seitenairbag vorn
- > Seitenaufprallschutz
- > Seitenscheiben ab B-Säule abgedunkelt
- > Servolenkung mit variabler Lenkkraft-Unterstützung (Flex Steer)
- > Sicherheitsgurte vorn höhenverstellbar
- > Sitz vorn links elektr. verstellbar (mit Lendenwirbelstütze)
- > Sitz vorn links höhenverstellbar
- > Sitzbezug / Polsterung: Stoff
- > Sitzheizung vorn
- > Sonnenblenden mit Spiegel (beleuchtet)
- > Start/Stop-Anlage
- > Tagfahrlicht LED
- > Türgriffe außen Wagenfarbe
- > Türgriffe außen Wagenfarbe (mit Chromleiste)
- > Türgriffe innen verchromt
- > Verglasung getönt
- > Wegfahrsperre (elektronisch)
- > Zentralverriegelung mit Fernbedienung
- > Zigarettenanzünder

Bezeichnung	05489WF24	Besichtigungsdatum	27.06.2024
Amtl. Kennzeichen		DAT Europa-Code®	01 345 037 016 0004 DE003 5480
Fahrzeug-Ident.Nr	KMHLC81UAFU092759	KBA-Schlüssel	8252/AGP

Bemerkungen

Der ausgewiesene Fahrzeugwert wurde sachverständigseits unter Berücksichtigung der wertbeeinflussenden Faktoren wie Baujahr, Laufleistung, Besitzverhältnisse, Allgemeinzustand, Sonderausstattung, technischer Zuverlässigkeit, Angabe über werterhaltende bzw. werterhöhende Aufwendungen, möglicher Unfalleinwirkungen und unter Maßgabe der örtlichen Marktlage und Marktgängigkeit ermittelt. Die Bewertung erfolgte in Anlehnung an das DAT Prüf- und Schätzverfahren.

VIN - Abfrageprotokoll

Fzg-Ident-Nr.:	KMHL81UAFU092759	Datum: 29.07.2024
Hersteller	Hyundai	
Haupttyp	i40 cw (VF)(06.2011->)	
Untertyp	blue Trend	

Herstellercode:

Motorkennung:

Getriebekennung:

SilverDAT identifyCODE @:	013450370160004
Bauzeit:	25.06.2014 (5348)
Motorvariante:	Motor 1,7 Ltr. - 104 kW CRDi KAT

Ausstattung:

Bezeichnung	M-Code (Hersteller)	AV-Code (DAT)
1.7 CRDI TCI(DOHC) Diesel	ENGINE1FC5	
17INCH TIRE	T17	
5-door wagon	BODYW5	10005
6-speed M/T 2WD	GEAR7	75205
COOL BOX	CBX	
Creamy White / SOL	NCW	
ECM+REAR DISPLAY TYP	ERV	
HIGH POWER DIESEL	HPD	
LUGGAGE NET	LTN	
LUGGAGE SCREEN	LSN	
MIRR FOLD'G	MOF	
MUD GUARD	MGD	
Model: I40 WG 1,7D MP 6 M/T EXP SCS NEOBJ		
ONE TOUCH - FLAT FOL	OTF	
PARKG ASSIST SYSTEM	PKG	
PRIVACY GLASS	PRV	
S/WHEEL HEATED	SHW	
SEAT WARMER-FRT	JSW	29500
TEMPORARY	TEM	
W/S DEICER	ICE	
WS-IC: 0		
	SOL	
	VIN10:F	
	VIN11:U	
	WHC:KMH	106
	COUNTRY:CZ	99961

Farben:

Bezeichnung	Farbcode ID	Farbcode	Lackart ID
Creamy White / SOL	A1	NCW	
BLACK	I1	RY	