



# Fahrzeugbewertung

**05392WF24**

vom 14.05.2024



Alfa Romeo

147 (190)(2004->) / 1.6 TS ECO 16V Distinctive

ZAR93700003353622



# schmalfuß

kfz sachverständigenbüro

Kfz-Sachverständigenbüro Schmalfuß, Burgkstraße 1, 01159 Dresden

Staatsanwaltschaft Dresden  
Abteilung I C  
Lothringer Str. 1  
01069 Dresden

Dresden, den 14.05.2024

## Gutachten

**05392WF24**

Bei Rückfragen bitte immer angeben.

<b>Betrifft</b>	Fahrzeugbewertung
Auftrag vom / durch	16.04.2024 / Auftraggeber
Besichtigungsdatum	18.04.2024
Besichtigungsort	Verwahrstelle Staatsanwaltschaft Dresden 01936 Laußnitz
Besichtigt durch	Falk Schmalfuß
Anwesend	Vertretungsperson von Auftraggeber

### Zusammenfassung des Gutachtens:

<b>Beurteilung</b>	<b>Fahrzeugbewertung</b>
<b>Zeitwert (steuerneutral)</b>	<b>EUR 250,00</b>

## Technische Daten und Fahrzeugbeschreibung:

Fahrzeugart	Pkw, SUV, Kleintransporter
Aufbauart	PKW
Fabrikat	Alfa Romeo
Typ / Untertyp	147 (190)(2004->) / 1.6 TS ECO 16V Distinctive
KBA-Nummer	4136/438
Fahrzeug-Ident-Nummer	ZAR93700003353622
	identifiziert anhand Original Zulassungsbescheinigung 1
Erste / Letzte Zulassung	30.03.2007 / 21.06.2019
Hubraum / Leistung	1.598 cm <sup>3</sup> / 77 kW
Motor	Motor 1,6 Ltr. - 77 kW 16V KAT
Motorart / Zylinder / Motorbauart	Benzin / 4 / Reihenmotor
Abgascode	Euro 4
Getriebe / Anzahl der Gänge	Manuell / 5
Türen / Sitze	4 / 5
Leer- / zul. Gesamtgewicht / Nutzlast	1.285 / 1.730 / 445 kg
Länge / Breite / Höhe	4.170 / 1.729 / 1.442 mm
Anzahl Achsen / davon angetrieben	2 / 1
Antriebsart	Frontantrieb
Anzahl Vorbesitzer	1
Laufleistung abgelesen	124.208 km
Farbe	SCHWARZ MET.
Lackart	Metallic (2-Schicht)
Allgemeinzustand	mangelhaft
Verkehrssicherheit	nicht verkehrssicher
Karosseriezustand	ausreichend
Zustand des Innenraumes	mangelhaft
Besichtigungszustand	unveränderter Zustand, unzerlegt, nicht repariert, nicht verkehrssicher, nicht fahrbereit
Besichtigungsbedingungen	allgemein ausreichend, es stand keine Hebebühne / Hubmittel zur Verfügung
Reparierte Vorschäden	reparierter Frontschaden feststellbar, rechte Fahrzeugflanke instandgesetzt und nachlackiert.
Nichtreparierte Vorschäden	Gebrauchsspuren / Gebrauchsschäden.
Bemerkung	Lackschichtdickenmessung durchgeführt - Nachlackierung feststellbar: rechte Fahrzeugflanke, Frontbereich

### montierte Bereifung

Achse	Hersteller	Dimension / Bezeichnung
1	Gislaved	215/45 R17 91Y Ultra*Speed 2 XL FR
2	Gislaved	215/45 R17 91Y Ultra*Speed 2 XL FR
Ersatzrad	Nexen	185/65 R15 88H Winguard Snow G WH2 M+S
Reifenzustand		nicht verkehrssicher    DOT 0616

### Profiltiefe in mm

links	rechts
5	5
5,5	5,5
6	

## **Serienausstattung**

3. Bremsleuchte, Airbag Beifahrerseite, Airbag Fahrerseite, Anti-Blockier-System (ABS), Antriebs-Schlupfregelung (ASR), Außenspiegel elektr. verstell- und heizbar, beide, Außenspiegel Wagenfarbe, Batterie 60 Ah, Bordcomputer / Check-Control, Drehzahlmesser, Fahrwerk: Sachs, Fensterheber elektrisch hinten, Fensterheber elektrisch vorn, Getriebe 5-Gang, Gurtstraffer, Heckscheibe heizbar, Innenraumfilter: Pollenfilter, Klimaautomatik, Kopf-Airbag-System, Kopfstützen hinten, Kühlsystem: Valeo, Lenkrad (Leder) + Schalt-/Wählhebelgriff Leder, Lenksäule (Lenkrad) verstellbar (vertikal / axial), Leuchtweitenregelung, Mittelarmlehne vorn, Motor 1,6 Ltr. - 77 kW 16V KAT, Nebelscheinwerfer, Nebelschlussleuchte, Radiovorbereitung, Reifen-Reparaturkit, Rücksitzlehne geteilt/klappbar, Schalt-/Wählhebelgriff Leder, Seitenairbag, Servolenkung, Sitz vorn links höhenverstellbar, Stoßfänger Wagenfarbe, Vehicle-Dynamic-Control (ESP / VDC), Verglasung getönt, Wegfahrsperrung, Zentralverriegelung mit Fernbedienung

## **Sonderausstattung**

Audiobedienung am Lenkrad, Karosserie: 5-türig, Metallic-Lackierung, Scheibenwaschdüsen heizbar, Scheinwerfer-Reinigungsanlage (SRA), Sitzheizung vorn, Winter-Paket (1), LM-Felgen 7,5x17, Sitzbezug / Polsterung: Leder

## Auftrag

Gemäß Auftrag vom 16.04.2024 durch den Auftraggeber soll das in den Fahrzeugdaten näher bezeichnete Fahrzeug zur Feststellung des Zeitwertes besichtigt und darüber eine schriftliche Dokumentation erstellt werden.

## Zustandsbeschreibung

-- mangelhaft --

Der Allgemeinzustand des Fahrzeuges entspricht dem Alter sowie der Laufleistung und ist als mangelhaft zu beurteilen.

## Technische Daten

Die Zulassungsbescheinigung Teil I wurde bei Besichtigung vorgelegt, die Identität des gegenständlichen Fahrzeuges wurde anhand der vorhandenen Fahrgestellnummer ZAR93700003353622 durch den aufnehmenden SV überprüft.

## Lackschichtdicke

Motorhaube	613 µm
Kotflügel, vorn rechts	350 µm
Tür, vorn rechts	1210 µm
Tür, hinten rechts	442 µm
Seitenwand, hinten rechts	246 µm
Heckklappe	132 µm
Seitenwand, hinten links	147 µm
Tür, hinten links	132 µm
Tür, vorn links	130 µm
Kotflügel, vorn links	223 µm
Dach	106 µm

## Sachverständige Hinweise

- optischer Zustand: Fahrzeug ungereinigt, nicht sauber
- !!! Deutsche Zulassung !!!
- Halteranzahl 2
- 1x Fahrzeugschlüssel vorhanden
- Scheckheft vorhanden - letzter Eintrag 2018
- Starterbatterie leer -> Starthilfe notwendig
- Motorlauf geprüft / Probefahrt nicht möglich - Fahrzeug SERVO-PUMPE defekt !!!
- weitere Mängel / Schäden der Bildanlage entnehmen !!!

**Zeitwert**

**EUR**

**250,00**

Der Zeitwert beträgt unter Berücksichtigung von Fahrzeugalter, Zustand, Laufleistung, Sonderausstattung und Zubehör, Besitzverhältnisse, sowie aller wertbildender Faktoren und der regionalen und saisonalen Marktlage bezogen auf den Bewertungstag, den 18.04.2024 ermittelt sich der Fahrzeugwert wie folgt:

**250,00 EUR (steuerneutral)**

### Hinweis:

Der ausgewiesene Fahrzeugwert wurde sachverständigenseits unter Berücksichtigung der wertbeeinflussenden Faktoren wie Baujahr, Laufleistung, Besitzverhältnisse, Allgemeinzustand, Sonderausstattung, technischer Zuverlässigkeit, Angabe über werterhaltende bzw. werterhöhende Aufwendungen, möglicher Unfalleinwirkungen und unter Maßgabe der örtlichen Marktlage und Marktgängigkeit ermittelt. Die Bewertung erfolgte in Anlehnung an das DAT Prüf- und Schätzverfahren. Der am Fahrzeug vorhandene Gebrauchsspuren wurde bei der Ermittlung des Zeitwertes berücksichtigt und in Abzug gebracht.

### **Gutachtenfertigungstellung**

Diese Fahrzeugbewertung wurde unparteiisch und nach bestem Wissen und Gewissen erstellt.

Die Besichtigung konnte nur nach der äußeren Inaugenscheinnahme erfolgen. Daher verbleibt ein Risiko auf evtl. versteckte Mängel, die erst nach entsprechender umfangreicher Demontage diverser Bauteile erkennbar, dann genauer zu beurteilen wäre. Die Begutachtung erfolgt ohne Zuhilfenahme von weiteren technischen Einrichtungen, wie z.B. Hebebühne, Grube und Prüfständen. Es wurde keine in dem Rahmen mögliche Probefahrt mit dem Fahrzeug durchgeführt. Der Sachverständige versichert, dass das Fahrzeug nach bestem Wissen und Gewissen im Rahmen des Möglichen durchgeführt wurde. Weitere Schäden können angesichts des Alters und der Laufleistung an dem Fahrzeug nicht ausgeschlossen werden.

Rückfragen an den unterzeichnenden Sachverständigen.

Diese Fahrzeugbewertung umfasst 51 Seiten inkl. 87 Fotos.

- Anlagen: DAT-Gebrauchtfahrzeugbewertung, Protokoll VIN-Abfrage

*Der Sachverständige*

Dresden, 14.05.2024

**Falk Schmalfuß**  
KFZ-Sachverständiger  
Karosserie- u. Fahrzeugbaumeister

# KFZ-Sachverständigenbüro Schmalfuß

Burgstraße 1 in 01159 Dresden, Tel.: 0351-32340008 Fax: 0351-32340047



Bild: 1 Diagonalansicht vorn links



Bild: 2 Diagonalansicht hinten rechts





Bild: 3 Diagonalansicht vorn rechts



Bild: 4 Diagonalansicht hinten links



Bild: 5 Frontansicht



Bild: 6 Heckansicht



Bild: 7 Seitenansicht von rechts



Bild: 8 Seitenansicht von links



Bild: 9 Ansicht Rad/Reifenkombination vorn rechts



Bild: 10 LM-Felgen massiv im Grundmaterial abgetragen.



Bild: 11 Radialreifen partiell in der Reifenflanke abgetragen.



Bild: 12 Ansicht Rad/Reifenkombination hinten rechts



Bild: 13 Detailansicht LM-Felge



Bild: 14 Ansicht Rad/Reifenkombination hinten links



Bild: 15 Ansicht Rad/Reifenkombination vorn links



Bild: 16 Detailansicht LM-Felge



Bild: 17 Detailansicht LM-Felge



Bild: 18 Ausweisung der DOT Nummer der Radialreifen





Bild: 19 Ansicht Türverkleidung vorn links



Bild: 20 Innenraum, vorn links



Bild: 21 Übersichtaufnahme Innenraum



Bild: 22 Einzeldarstellung Fahrersitz.



Bild: 23 Ausweisung der abgelesenen Gesamtlauflistung zum Zeitpunkt der Besichtigung.

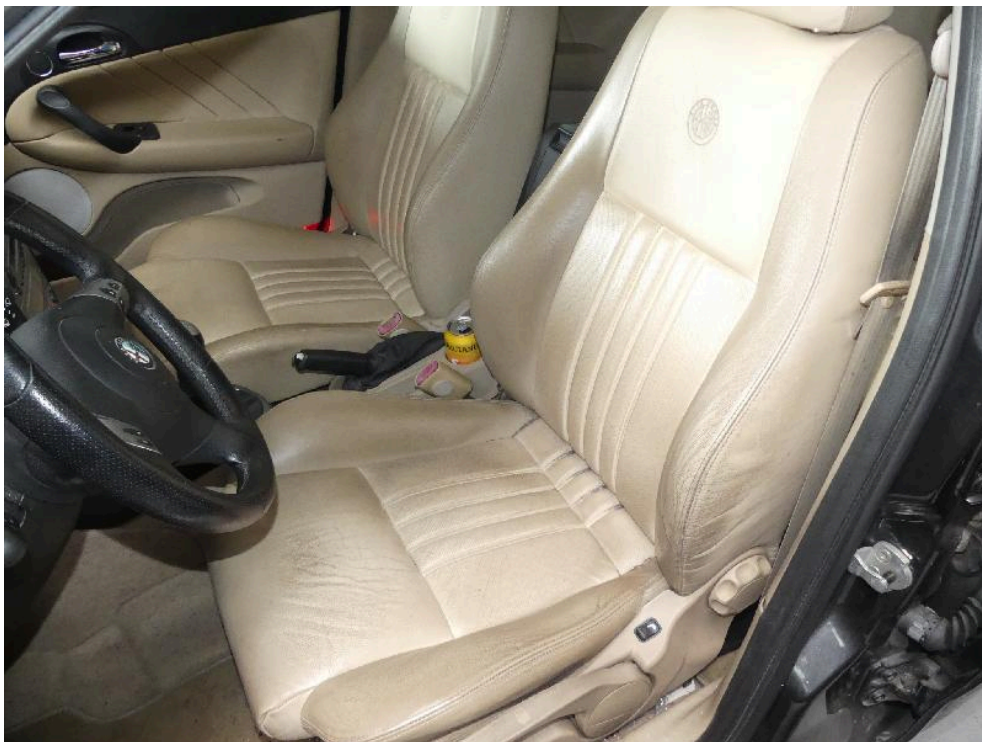

Bild: 24 Ansicht Kombiinstrument.



Bild: 25 Detailansicht Innenraum



Bild: 26 Befestigung Sonnenblende links abgebrochen.



Bild: 27 Detailansicht Innenraum



Bild: 28 Ansicht Türverkleidung hinten links



Bild: 29 Detailansicht Zuziehgriff Fondtür links, die Beschichtung ist flächig angelöst - sehr klebend.



Bild: 30 Innenraum, hinten links



Bild: 31 Ansicht Himmel



Bild: 32 Ansicht Kofferraum



Bild: 33 Detailansicht Heckklappe von innen.



Bild: 34 Ausweisung Ersatzrad





Bild: 35 Übersichtaufnahme Innenraum



Bild: 36 Ansicht Türverkleidung hinten rechts / Zuziehgriff löst sich in der Beschichtung auf - sehr klebend !



Bild: 37 Innenraum, hinten rechts



Bild: 38 Detailansicht Fondbereich.



Bild: 39 Ansicht Türverkleidung vorn rechts



Bild: 40 Innenraum, vorn rechts



Bild: 41 Detailansicht Innenraum vorn rechts.



Bild: 42 Ansicht Antriebsaggregat



Bild: 43 Detailansicht Motorraum



Bild: 44 Ansicht Typenkennschild



Bild: 45 Ansicht Motorhaube im geöffneten Zustand.



Bild: 46 Hauptscheinwerfer links im Befestigungspunkt repariert / geklebt.



Bild: 47 Ansicht Kotflügel vorn link, punktuelle Deformation vorhanden.



Bild: 48 Außenspiegel links beschädigt.



Bild: 49 Fahrzeugtüren links gestaucht.



Bild: 50 Ansicht wie vor in geänderter Perspektive.





Bild: 51 Detaillierte Darstellung zur visuellen Verdeutlichung des Materialeinzuges mittels Liniensegels.



Bild: 52 Dachholm links Eindellung



Bild: 53 Ansicht Heckscheibe



Bild: 54 Heckverkleidung mit Heckklappe sind gestaucht.



Bild: 55 Einzeldarstellung in genäherter Perspektive.



Bild: 56 Klarlackablösung Heckverkleidung.



Bild: 57 Detailansicht Heckverkleidung rechts.



Bild: 58 Einzeldarstellung Firmenemblem



Bild: 59 Detailansicht Seitenwand rechts im Übergang zur Heckverkleidung.



Bild: 60 Ansicht wie vor in geänderter Perspektive.



Bild: 61 Ansicht Fahrzeugtüren rechts, Folierung / Abdeckung beschädigt.



Bild: 62 Detailansicht Türöffner vorn rechts.



Bild: 63 Detailansicht Fahrzeugtüren rechts.



Bild: 64 Ansicht Motorhaube ...



Bild: 65 ... sichtbare Klarlackablösung vorhanden.

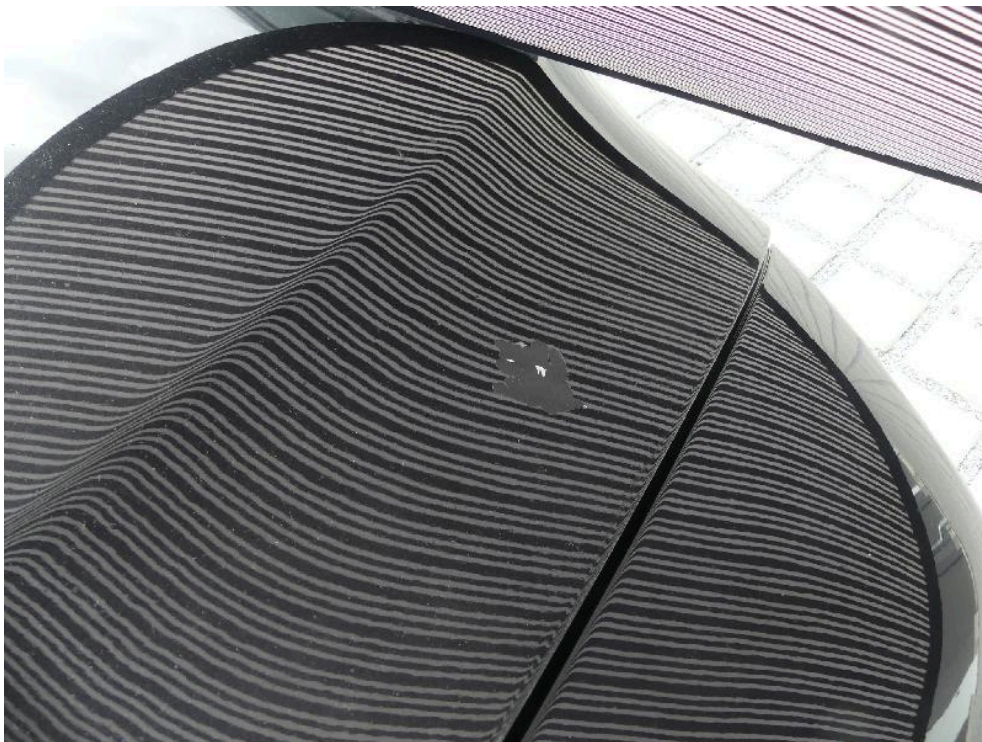

Bild: 66 Weiterführend sind mehrere punktuelle Eindellungen in der Motorhaube vorhanden.



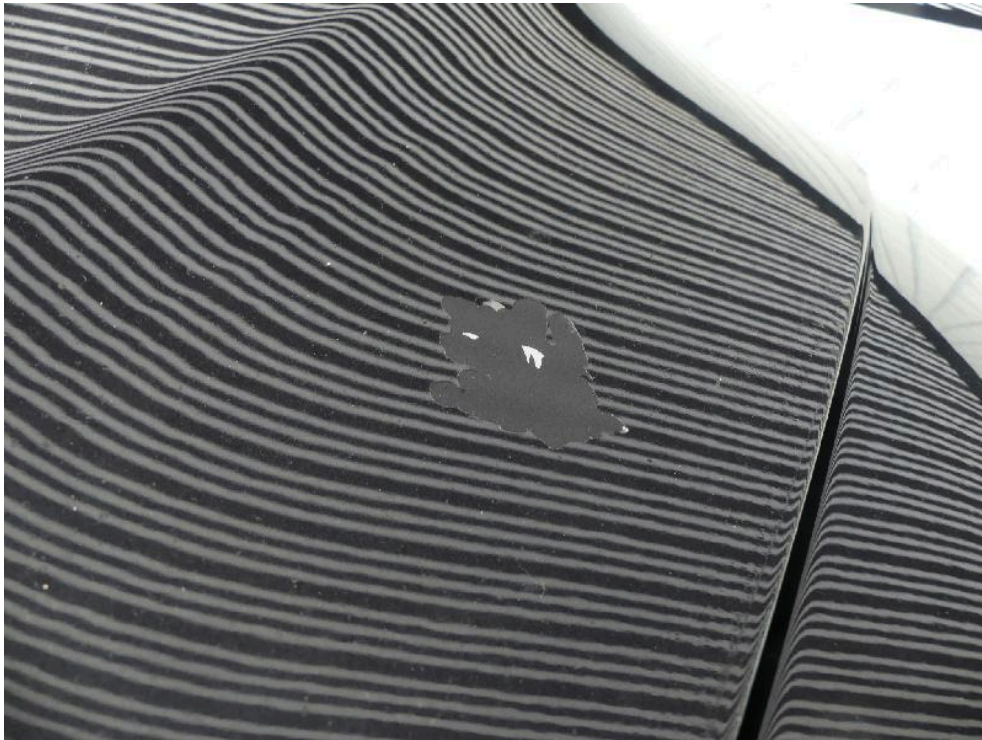

Bild: 67 Detailansicht Frontverkleidung, Deformation im Grundmaterial vorhanden.



Bild: 68 Fortführend ist die Frontverkleidung links überstreckt deformiert.



Bild: 69 Detailansicht in genäherter Perspektive



Bild: 70 Ausweisung Lackierbild Frontverkleidung links.



Bild: 71 Einzelansicht Hauptscheinwerfer links, Klarglasscheibe verkratzt.



Bild: 72 Ausweisung Einbaulage Hauptscheinwerfer links und Kotflügel vorn links.



Bild: 73 Weitere Klarlackablösung an der Motorhaube.



Bild: 74 Signifikante Standschäden in der Bremsanlage



Bild: 75 Ansicht Hinterachse rechts



Bild: 76 Ansicht Hinterachse links



Bild: 77 Detailansicht Endschalldämpfer



Bild: 78 Ansicht Vorderachse links



Bild: 79 Ansicht Vorderachse rechts



Bild: 80 Ansicht Antriebsaggregat von unten.



Bild: 81 Ausweisung Lackschichtdickenmessung vorgenommen, Messwerte dem beiliegenden Protokoll entnehmen.



Bild: 82 1x Fahrzeugschlüssel vorhanden.





Bild: 83 Ausweisung vorhandene Bordliteratur.



Bild: 84 COC - Papiere vorhanden.



Bild: 85 Zulassungsbescheinigung Teil I

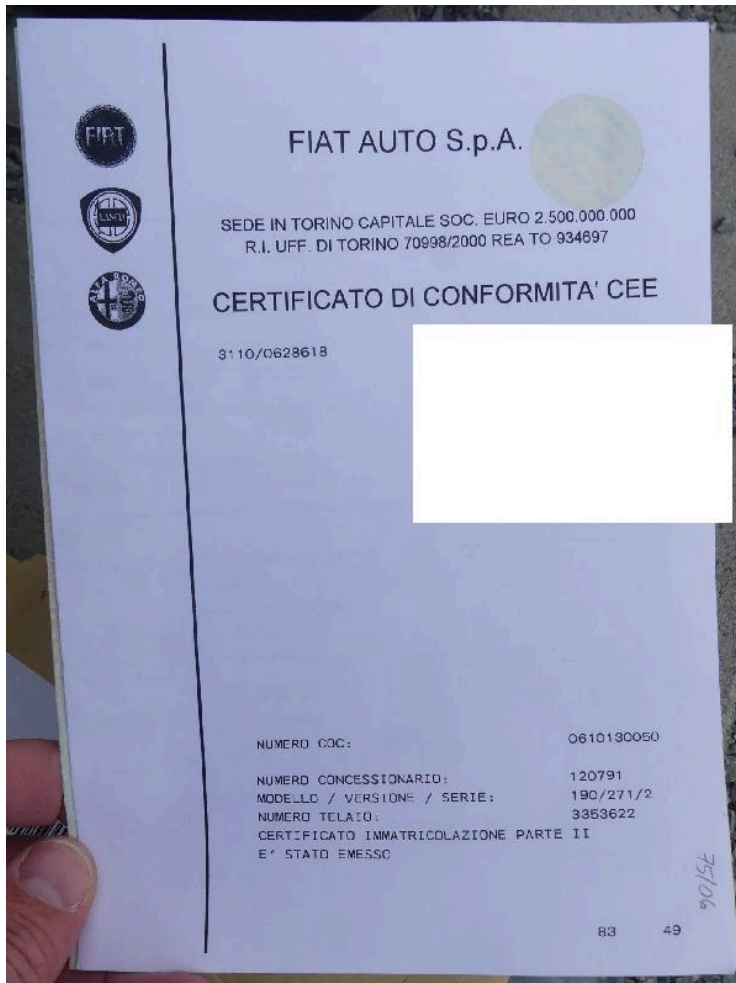

Bild: 86 Ausweisung HU

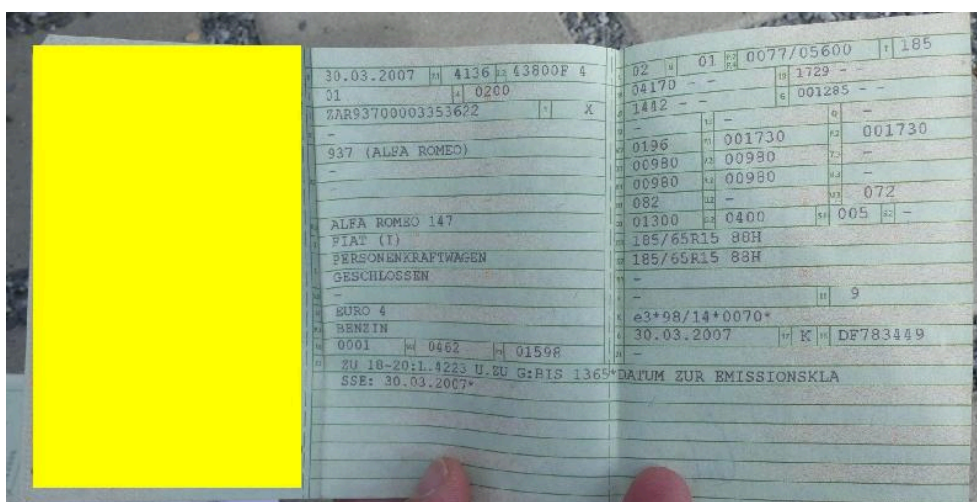

Bild: 87 Zulassungsbescheinigung Teil II

## Gebrauchtfahrzeug-Bewertung

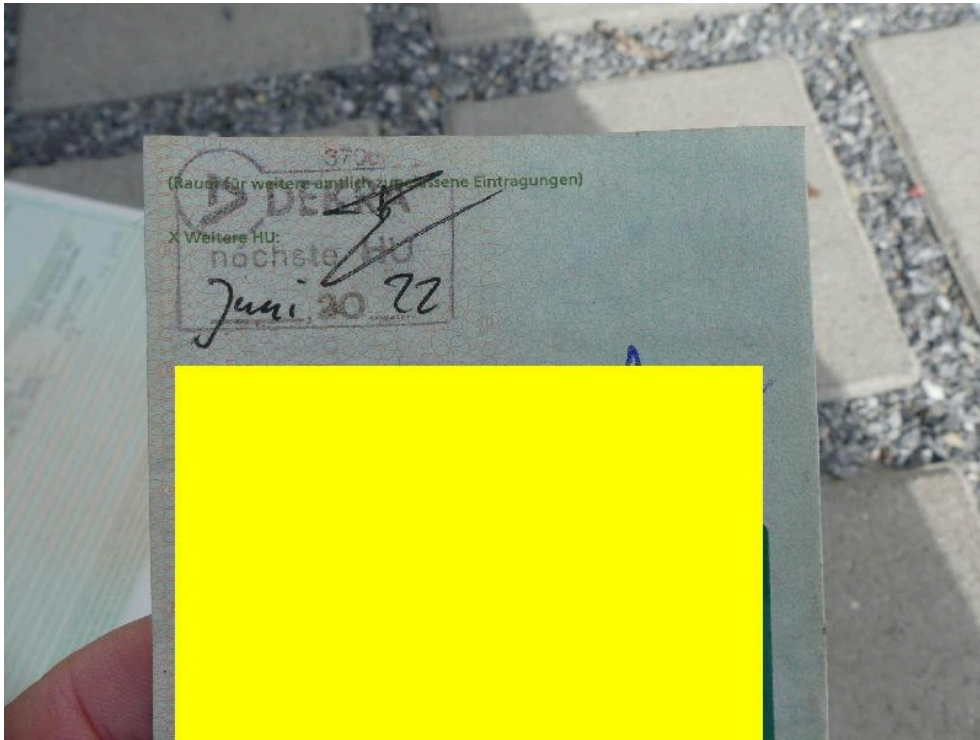
### Fahrzeugdaten

Hersteller	Alfa Romeo		
Modell	147 (190)(2004->), 1.6 TS ECO 16V Distinctive,		
Amtl. Kennzeichen		Besichtigungsdatum	18.04.2024
Vorgangsname	05392WF24	Farbe	SCHWARZ MET.
Anzahl Halter	2	DAT Europa-Code®	
Erstzulassung / HU	30.03.2007 /	KBA-Schlüssel	4136/438
Laufleistung (abgelesen)	124.208 km	Aufbau	PKW
VIN	ZAR93700003353622	Sitzplätze / Türen	5 / 4
Leistung	77 kW / 105 PS	Schadstoffklasse EU	Euro 4
Hubraum	1598 ccm	Zustand	mangelhaft
Motorart	Benzin	Unfallschaden	Unfallschaden (repariert)
Getriebe	Manuell, 5-Gänge		

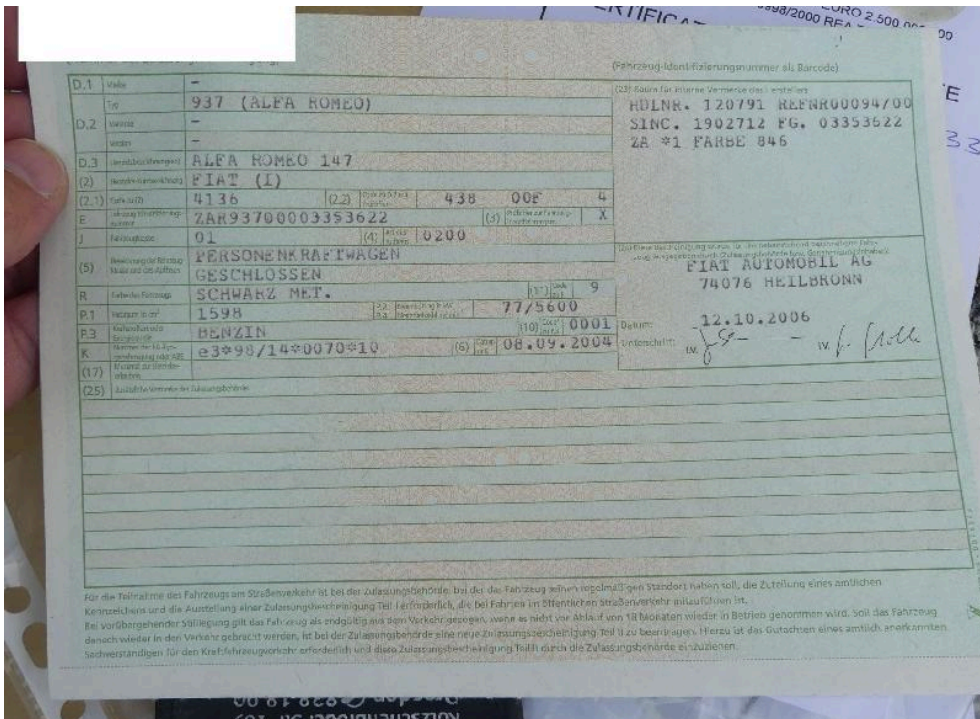
### Ausstattungen

Siehe S.2

### Bereifung

Montierte Reifen							
Reifen Achse 1	Gislaved	215/45R17	91	Y	Zust. Achse 1/Sich.-Kz.	5,0 /	5,0 mm /--
Reifen Achse 2	Gislaved	215/45R17	91	Y	Zust. Achse 2/Sich.-Kz.	5,5 /	5,5 mm /--
Reserve-Rad 1	Nexen	185/65R15	88	H	Zust. Res.-Rad 1/Sich.-Kz.	6,0 /	mm /--

### Bewertung

Auf Basis einer Marktrecherche des Sachverständigen und unter Berücksichtigung der mitbewerteten Ausstattungen sowie der angegebenen wertbeeinflussenden Faktoren ermittelt sich der

#### Zeitwert

**250,00 EUR**

Dieses Fahrzeug wird überwiegend differenzbesteuert gemäß §25a UStG angeboten.

Besteuerungsart: Differenzbesteuerung

Wertfeststellung am 14.05.2024 zum 18.04.2024

Datenstand

05/2024

Bezeichnung	<b>05392WF24</b>	Besichtigungsdatum	<b>18.04.2024</b>
Amtl. Kennzeichen		DAT Europa-Code®	
Fahrzeug-Ident.Nr	<b>ZAR93700003353622</b>	KBA-Schlüssel	<b>4136/438</b>

## Ausstattungen

### Serienausstattung

- > 3. Bremsleuchte
- > Airbag Beifahrerseite
- > Airbag Fahrerseite
- > Anti-Blockier-System (ABS)
- > Antriebs-Schlupfregelung (ASR)
- > Außenspiegel elektr. verstell- und heizbar, beide
- > Außenspiegel Wagenfarbe
- > Batterie 60 Ah
- > Bordcomputer / Check-Control
- > Drehzahlmesser
- > Fahrwerk: Sachs
- > Fensterheber elektrisch hinten
- > Fensterheber elektrisch vorn
- > Getriebe 5-Gang
- > Gurtstraffer
- > Heckscheibe heizbar
- > Innenraumfilter: Pollenfilter
- > Klimaautomatik
- > Kopf-Airbag-System
- > Kopfstützen hinten
- > Kühlsystem: Valeo
- > Lenkrad (Leder) + Schalt-/Wählhebelgriff Leder
- > Lenksäule (Lenkrad) verstellbar (vertikal / axial)
- > Leuchtweitenregelung
- > Mittelarmlehne vorn
- > Motor 1,6 Ltr. - 77 kW 16V KAT
- > Nebelscheinwerfer
- > Nebelschlussleuchte
- > Radiovorbereitung
- > Reifen-Reparaturkit
- > Rücksitzlehne geteilt/klappbar
- > Schalt-/Wählhebelgriff Leder
- > Seitenairbag
- > Servolenkung
- > Sitz vorn links höhenverstellbar
- > Stoßfänger Wagenfarbe
- > Vehicle-Dynamic-Control (ESP / VDC)
- > Verglasung getönt
- > Wegfahrsperr
- > Zentralverriegelung mit Fernbedienung

### Sonderausstattung

- > Audiobedienung am Lenkrad
- > Karosserie: 5-türig
- > LM-Felgen 7,5x17
- > Metallic-Lackierung
- > Scheibenwaschdüsen heizbar
- > Scheinwerfer-Reinigungsanlage (SRA)
- > Sitzbezug / Polsterung: Leder
- > Sitzheizung vorn
- > Winter-Paket (1)

durchgeführt von: Falk Schmalfuß |

Seite 2 von 3

Erstellt mit SilverDAT® von



Bezeichnung	<b>05392WF24</b>	Besichtigungsdatum	<b>18.04.2024</b>
Amtl. Kennzeichen		DAT Europa-Code®	
Fahrzeug-Ident.Nr	<b>ZAR93700003353622</b>	KBA-Schlüssel	<b>4136/438</b>

## Bemerkungen

---

Der ausgewiesene Fahrzeugwert wurde sachverständigenseits unter Berücksichtigung der wertbeeinflussenden Faktoren wie Baujahr, Laufleistung, Besitzverhältnisse, Allgemeinzustand, Sonderausstattung, technischer Zuverlässigkeit, Angabe über werterhaltende bzw. werterhöhende Aufwendungen, möglicher Unfalleinwirkungen und unter Maßgabe der örtlichen Marktlage und Marktgängigkeit ermittelt. Die Bewertung erfolgte in Anlehnung an das DAT Prüf- und Schätzverfahren.



---

## VIN - Abfrageprotokoll

---

Fzg-Ident-Nr.: ZAR93700003353622 Datum: 23.04.2024  
Hersteller Alfa Romeo  
Haupttyp 147 (190)(2004->)  
Untertyp 1.6 TS ECO 16V Distinctive (01.2006->)

---

Herstellercode:  
Motorkennung:  
Getriebekennung:

---

SilverDAT identifyCODE ®: 010400180290004  
Bauzeit: 28.03.2007 (4479)  
Motorvariante: Motor 1,6 Ltr. - 77 kW 16V KAT

---

### Ausstattung:

Bezeichnung	M-Code (Hersteller)	AV-Code (DAT)
Außenspiegel in Wagenfarbe lac		15807
Bedienungsanleitung Deutsch		
ESP (schließt ASR, HBA, Anfah		42607
Hochtöner hinten (Tweeter)		
Kartenfach und Cup Holder		38908
Lenkrad und Schaltknauf in Led		69009
Lenkrad und Schaltknauf in Led		69108
Metalllackierung		11000
Mittelarmlehne Fahrersitz und		27202
Mittelarmlehne Fahrersitz und		27204
Multifunktionstasten am Lenkra		24401
Multifunktionstasten am Lenkra		69009
Scheinwerferwaschanlage		19000
Sitzbezüge in Exklusiv-Leder z		30101
Spez. Nummernschildträger		
Winterpaket I		2401
		10005
		83401

---

### Farben:

Bezeichnung	Farbcode ID	Farbcode	Lackart ID
SCHWARZ MET.		A1COLEST846	