

# Fahrzeugbewertung

vom 04.03.2025



Ford

S-MAX / Vignale

WF0JXX

Staatsanwaltschaft Dresden  
Abteilung I C  
Lothringer Str. 1  
01069 Dresden

Dresden, den 04.03.2025

## **G u t a c h t e n**

<b>Betrifft</b>	Fahrzeugbewertung
Auftrag vom / durch	09.10.2024 / Auftraggeber
Besichtigungsdatum	28.02.2025 10:15 Uhr
Besichtigungsort	Verwahrstelle Staatsanwaltschaft Dresden 01239 Dresden
Anwesend	Vertretungsperson von Auftraggeber

### **Zusammenfassung des Gutachtens:**

<b>Beurteilung</b>	<b>Fahrzeugbewertung</b>
<b>Zeitwert (differenzbesteuert)</b>	<b>EUR 12.000,00</b>

## Technische Daten und Fahrzeugbeschreibung:

Fahrzeugart	Pkw, SUV, Kleintransporter
Aufbauart	Van
Fabrikat	Ford
Typ / Untertyp	S-MAX / Vignale
KBA-Nummer	8566/BKN
Fahrzeug-Ident-Nummer	WF0JXX [REDACTED]
	identifiziert anhand nach Aktenlage
Erste / Letzte Zulassung	23.05.2017 / 12.05.2020
Hubraum / Leistung	1.997 cm <sup>3</sup> / 132 kW
Motor	Motor 2,0 Ltr. - 132 kW TDCi KAT
Motorart / Zylinder / Motorbauart	Diesel / 4 / Reihenmotor
Abgascode	Euro 6
Getriebe / Anzahl der Gänge	Automatik / 6
Türen / Sitze	5 / 5
Leer- / zul. Gesamtgewicht / Nutzlast	1.734 / 2.540 / 806 kg
Länge / Breite / Höhe	4.796 / 1.916 / 1.658 mm
Anzahl Achsen / davon angetrieben	2 / 1
Antriebsart	Frontantrieb
Anzahl Vorbesitzer	1
nächste HU	06/2026
Laufleistung abgelesen	148.989 km
Farbe	Magnetic-Grau (Metallic)
Lackart	Mineraleffekt (2-Schicht)
Lackzustand	normale Gebrauchsspuren
Allgemeinzustand	dem Alter und der Laufleistung entsprechend normal
Verkehrssicherheit	keine Angabe
Karosseriezustand	normale Gebrauchsspuren
Zustand des Innenraumes	normaler Zustand
Besichtigungszustand	unveränderter Zustand, unzerlegt, nicht fahrbereit
Besichtigungsbedingungen	allgemein ausreichend, es stand keine Hebebühne / Hubmittel zur Verfügung
Reparierte Vorschäden	unbekannt
Nichtreparierte Vorschäden	Heckverkleidung mit Spoileransatz gestaucht
Bemerkung	Lackschichtdickenmessung durchgeführt - keine Nachlackierung feststellbar

### **montierte Bereifung**

Achse	Hersteller	Dimension / Bezeichnung
1	Nexen	245/45 ZR19 102Y N Fera SU1 XL
2	Dunlop	245/45 ZR19 (102Y) SP Sport Maxx RT 2 XL MFS
Reifenzustand		verkehrssicher II VA-DOT 0421 II HA-DOT 1223

### Profiltiefe in mm

links	rechts
6	6
6	6

### **Serienausstattung**

3-Punkt-Sicherheitsgurt hinten, 3.Sitzreihe mit Einzelsitzen, klappbar (Easy FoldFlatSystem, FFS), 9 Lautsprecher, Adaptive Scheinwerfer LED mit Abbiegelicht, Airbag Fahrer-/Beifahrerseite, Aktive Geräuschkompensation, Ambiente-Beleuchtung vorn (LED), Anti-Blockier-System (ABS), Antischlupfregelung (ASR), Antriebsart: Frontantrieb, Audiobedienung am Lenkrad, Audiosystem Sony (Radio/CD-Player) mit Ford SYNC und Touchscreen-Farbdisplay, AUX-IN-Anschluss, Außenspiegel elektr. anklappbar, Außenspiegel elektr. verstell- und heizbar, Außenspiegel mit Abblendautomatik, Außenspiegel Wagenfarbe, Batterie 75 Ah, Blinkleuchte in Außenspiegel integriert, Bodenleuchte im Außenspiegel, Bordcomputer, Doppellendrohr Auspuffanlage, Elektr. Bremskraftverteilung, Elektron. Stabilitäts-Programm (ESP), Fahrassistenz-System: Berganfahr-Assistent (Hill-Holder), Fahrassistenz-System: Fernlichtassistent (Scheinwerfer mit Abblendautomatik), Fahrassistenz-System: Notbrems-Assistent, Fahrassistenz-System: Sicherheitssystem SYNC mit automatischem Notruf, Fahrassistenz-System: Spurhalteassistent mit Müdigkeitserkennungs-Sensor, Farbdisplay für Bordcomputer (10 Zoll), Fensterheber elektrisch vorn + hinten mit Komfortschließung, Fensterrahmen mit Chromblenden (Chromblendensatz), Ford SYNC 3, Frontscheibe heizbar, Frontscheibe Verbundglas, Fußmatten Premium, Gepäckraumabdeckung / Rollo, Getriebe 6-Gang - PowerShift Typ: MPS 6, Gurtstraffer, Intelligent Protection System (IPS), Isofix-Aufnahmen für Kindersitz, Karosserie: 5-türig, KeyFree-System, Kindersicherung elektrisch, Klimaautomatik 2-Zonen, Knieairbag Fahrerseite, Kopf-Schulter-Airbag vorn und hinten, Kühlergrill verchromt, Kühlerjalousie, regelbar, Lendenwirbelstütze Sitz vorn links, elektr. verstellbar, Lendenwirbelstütze Sitz vorn rechts, elektr. verstellbar, Lenkrad (Leder) mit Multifunktion, Lenkrad mit Schaltwippen, Lenksäule (Lenkrad) höhen-/längsverstellbar, Leseleuchten im Fond, Mittelarmlehne vorn mit Staufach und 12V-Anschluß, Motor 2,0 Ltr. - 132 kW TDCi KAT, My Key (2. Fahrzeugschlüssel programmierbar), Nebelscheinwerfer mit Chromeinfassung, Parkbremse elektrisch, Parkpilotsystem hinten, Parkpilotsystem vorn und hinten, Power KeyFree-Startfunktion, Reifen 235/50 R18 ...Y, Reifendruck-Kontrollsystem, Rußpartikelfilter, Rückfahrkamera, Schadstoffarm nach Abgasnorm Euro 6, Schalt-/Wählhebelgriff Leder, Scheibenwaschdüsen heizbar, Scheibenwischer mit Regensensor, Scheinwerfer mit Ausschaltverzögerung, Scheinwerfer mit Begrüßungsfunktion, Scheinwerfer-Assistent mit Tag-/Nachtsensor, Seitenairbag vorn, Seitenschweller Wagenfarbe, Servolenkung elektrisch, Sitzbezug / Polsterung: Leder Premium, Sportsitze vorn, Start/Stop-Anlage, Stau-/Ablagefach unter Sitz vorn links, Stau-/Ablagefach unter Sitz vorn rechts, Tagfahrlicht LED, USB-Anschluss, Vorrüstung Mobiltelefon/ Handy mit Bluetooth-/USB-Schnittstelle, Warnanlage für Sicherheitsgurte vorn, Zentralverriegelung mit Fernbedienung

### **Sonderausstattung**

Adaptive Geschwindigkeitsregelanlage (Adaptive Cruise Control / ACC), Außenspiegel mit Blind Spot Informations System, Dachreling (Aluminium), Dachspoiler Wagenfarbe, Diebstahl-Warnanlage mit Innenraumüberwachung, Fahrassistenz-System: Auffahrwarnsystem, Fahrassistenz-System: Park-Assistent (Active Park Assist), Fahrassistenz-System: Pre-Collision-System, Frontkamera mit Split View, Frontscheibe Solar-Reflect, Gepäckraum-Abtrennung (Netz), Gepäcksicherungsnetz, Getriebe 6-Gang - PowerShift Typ: MPS 6, Heckklappenbetätigung elektrisch, Klapp Tisch in Fahrer- und Beifahrersitzlehne integriert, Kofferraumdeckel / Heckklappe elektr. betätigt (Öffnung, sensorgesteuert), Kopfstützen vorn 4-fach verstellbar, Lackierung Magnetic-Grau Metallic, Lenkrad heizbar, LM-Felgen 8x19 (10-Speichen, Chrom-Look, poliert), Motor 2,0 Ltr. - 132 kW TDCi KAT, Pedale Aluminium, Premium-Sound-Paket, Radioempfang digital (DAB), Reserverad als Notrad, Seitenairbag 2.Sitzreihe, Sitz vorn links elektr. verstellbar (8-fach, mit Memory), Sitz vorn rechts elektr. verstellbar (8-fach), Sitze vorn klimatisiert, Sitze vorn mit Massagefunktion, Sonnenschutzrollo an Türscheiben hinten, Sport-Fahrwerk, Steckdose 230V, Verglasung hinten abgedunkelt (Privacy Glass), Zentralverriegelung mit Doppelverriegelung

## Auftrag

Gemäß Auftrag vom 09.10.2024 durch den Auftraggeber soll das in den Fahrzeugdaten näher bezeichnete Fahrzeug zur Feststellung des Zeitwertes besichtigt und darüber eine schriftliche Dokumentation erstellt werden.

## Zustandsbeschreibung

-- normal --

Der Allgemeinzustand des Fahrzeuges entspricht dem Alter sowie der Laufleistung und ist als normal zu beurteilen.

## Technische Daten

Die Identität des gegenständlichen Fahrzeuges wurde anhand der vorhandenen Fahrgestellnummer WFOJXX [REDACTED] sowie durch die bereitgestellte Aktenlage durch den aufnehmenden SV überprüft.

## Lackschichtdicke

Motorhaube	129 µm
Kotflügel, vorn rechts	121 µm
Tür, vorn rechts	120 µm
Tür, hinten rechts	116 µm
Seitenwand, hinten rechts	106 µm
Heckklappe	116 µm
Seitenwand, hinten links	109 µm
Tür, hinten links	105 µm
Tür, vorn links	113 µm
Kotflügel, vorn links	118 µm
Dach	98 µm

## Sachverständige Hinweise

- optischer Zustand: Fahrzeug ungereinigt, nicht sauber
- !!! Deutsche Zulassung !!!
- Halteranzahl 2
- 1x Fahrzeugschlüssel vorhanden
- Starterbatterie leer -> Starthilfe notwendig
- Motorlauf geprüft / Probefahrt - 100m durchgeführt
- weitere Mängel / Schäden der Bildanlage entnehmen !!!

**Zeitwert**

**EUR**

**12.000,00**

Der Zeitwert beträgt unter Berücksichtigung von Fahrzeugalter, Zustand, Laufleistung, Sonderausstattung und Zubehör, Besitzverhältnisse, sowie aller wertbildender Faktoren und der regionalen und saisonalen Marktlage bezogen auf den Bewertungstag, den 27.02.2025 ermittelt sich der Fahrzeugwert wie folgt:

**12.000,00 EUR (differenzbesteuert)**

Hinweis:

Der ausgewiesene Fahrzeugwert wurde sachverständigenseits unter Berücksichtigung der wertbeeinflussenden Faktoren wie Baujahr, Laufleistung, Besitzverhältnisse, Allgemeinzustand, Sonderausstattung, technischer Zuverlässigkeit, Angabe über werterhaltende bzw. werterhöhende Aufwendungen, möglicher Unfalleinwirkungen und unter Maßgabe der örtlichen Marktlage und Marktgängigkeit ermittelt. Die Bewertung erfolgte in Anlehnung an das DAT Prüf- und Schätzverfahren. Der am Fahrzeug vorhandene Gebrauchsspuren wurde bei der Ermittlung des Zeitwertes berücksichtigt und in Abzug gebracht.

**Gutachtenfertigstellung**

Diese Fahrzeugbewertung wurde unparteiisch und nach bestem Wissen und Gewissen erstellt.

Die Besichtigung konnte nur nach der äußeren Inaugenscheinnahme erfolgen. Daher verbleibt ein Risiko auf evtl. versteckte Mängel, die erst nach entsprechender umfangreicher Demontage diverser Bauteile erkennbar, dann genauer zu beurteilen wäre. Die Begutachtung erfolgt ohne Zuhilfenahme von weiteren technischen Einrichtungen, wie z.B. Hebebühne, Grube und Prüfständen. Es wurde keine in dem Rahmen mögliche Probefahrt mit dem Fahrzeug durchgeführt. Der Sachverständige versichert, dass das Fahrzeug nach bestem Wissen und Gewissen im Rahmen des Möglichen durchgeführt wurde. Weitere Schäden können angesichts des Alters und der Laufleistung an dem Fahrzeug nicht ausgeschlossen werden.

Rückfragen an den unterzeichnenden Sachverständigen.

Diese Fahrzeugbewertung umfasst 40 Seiten inkl. 67 Fotos.

- Anlagen: DAT-Gebrauchtfahrzeugbewertung

*Der Sachverständige*

Dresden, 04.03.2025





Bild: 1 Diagonalansicht vorn links



Bild: 2 Diagonalansicht hinten rechts

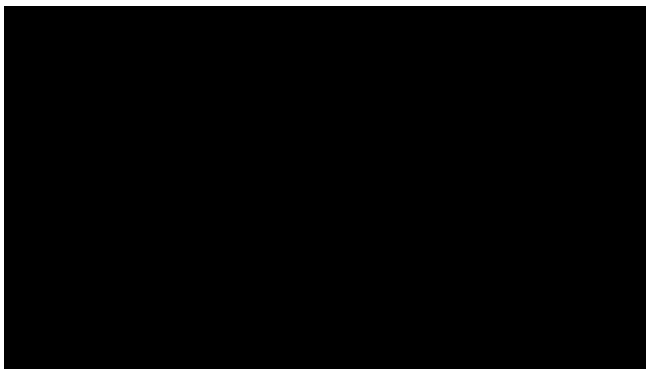

Bild: 3 Diagonalansicht vorn rechts



Bild: 4 Diagonalansicht hinten links





Bild: 5 Frontansicht



Bild: 6 Heckansicht



Bild: 7 Seitenansicht von links



Bild: 8 Seitenansicht von rechts



Bild: 9 Ansicht Fahrzeugdach



Bild: 10 Ansicht Türverkleidung vorn links



Bild: 11 Innenraum, vorn links



Bild: 12 Einzelansicht Fahrersitz



Bild: 13 Übersichtsaufnahme Innenraum



Bild: 14 Detailansicht Innenraum



Bild: 15 Ausweisung der abgelesenen Gesamtlauflistung zum Zeitpunkt der Besichtigung.



Bild: 16 Ansicht Türverkleidung hinten links



Bild: 17 Innenraum, hinten links



Bild: 18 Ansicht Kofferraum



Bild: 19 Ansicht Heckklappe im geöffneten Zustand.



Bild: 20 Ansicht Türverkleidung hinten rechts





Bild: 21 Innenraum, hinten rechts



Bild: 22 Ansicht Türverkleidung vorn rechts



Bild: 23 Innenraum, vorn rechts



Bild: 24 Einzelansicht Beifahrersitz



Bild: 25 Detailansicht Beifahrersitz



Bild: 26 Detailansicht Innenraumhimmel.



Bild: 27 Ausweisung Fahrzeugidentnummer



Bild: 28 Ansicht Antriebsaggregat



Bild: 29 Ausweisung Kennschild Motorraum



Bild: 30 Ansicht der Rückseite.

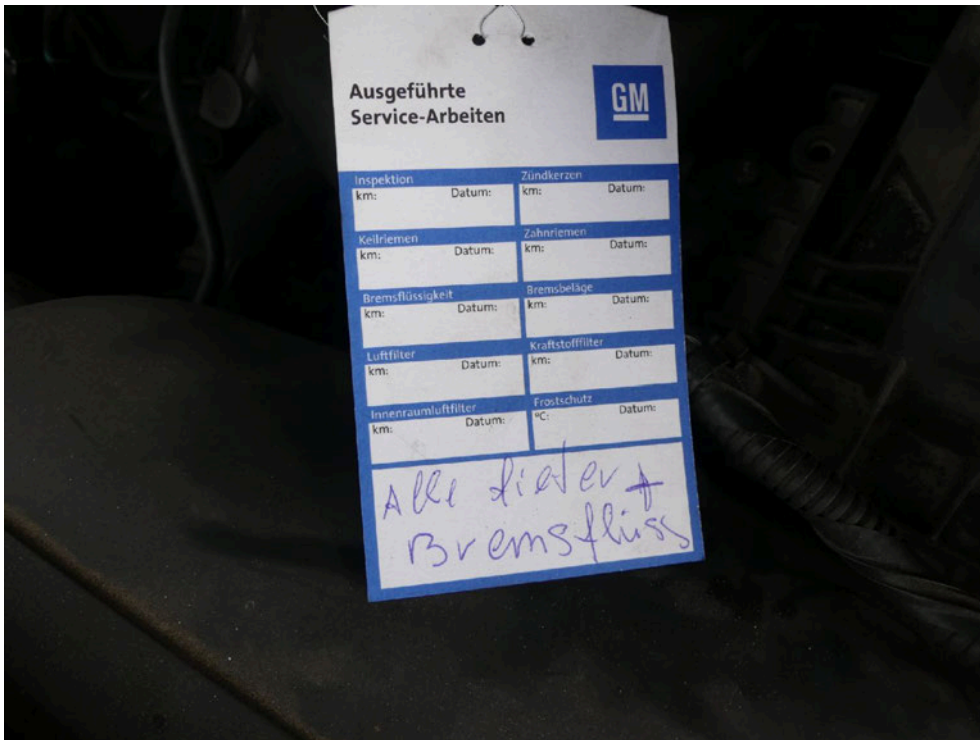

Bild: 31 Ansicht Rad/Reifenkombination vorn links

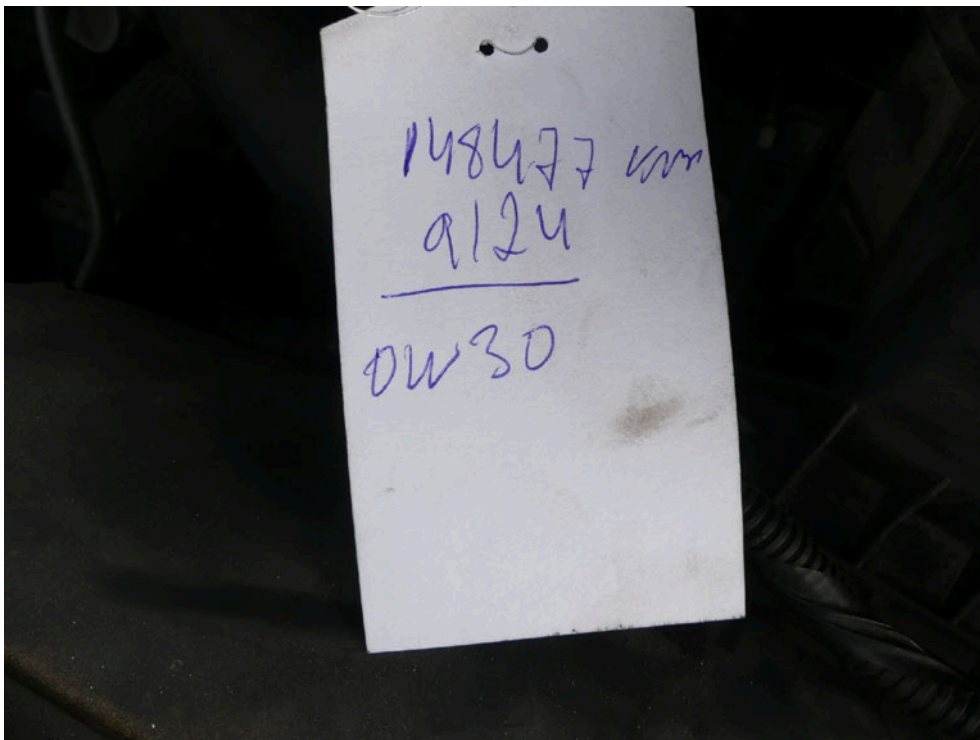

Bild: 32 Detailansicht LM-Felge vorn links, diese weist eine signifikante Oberflächenbeschädigung auf.



Bild: 33 Weitere Detailansicht in geänderter Perspektive.



Bild: 34 Ansicht Rad/Reifenkombination hinten links



Bild: 35 Hierbei ist das selbige Schadenbild an der LM-Felge vorhanden.



Bild: 36 Ansicht wie vor in geänderter Perspektive.





Bild: 37 Ansicht Rad/Reifenkombination hinten rechts



Bild: 38 Ausweisung der DOT Nummer der Radialreifen hinten



Bild: 39 LM-Felge hinten rechts ebenso in der Oberfläche beschädigt.

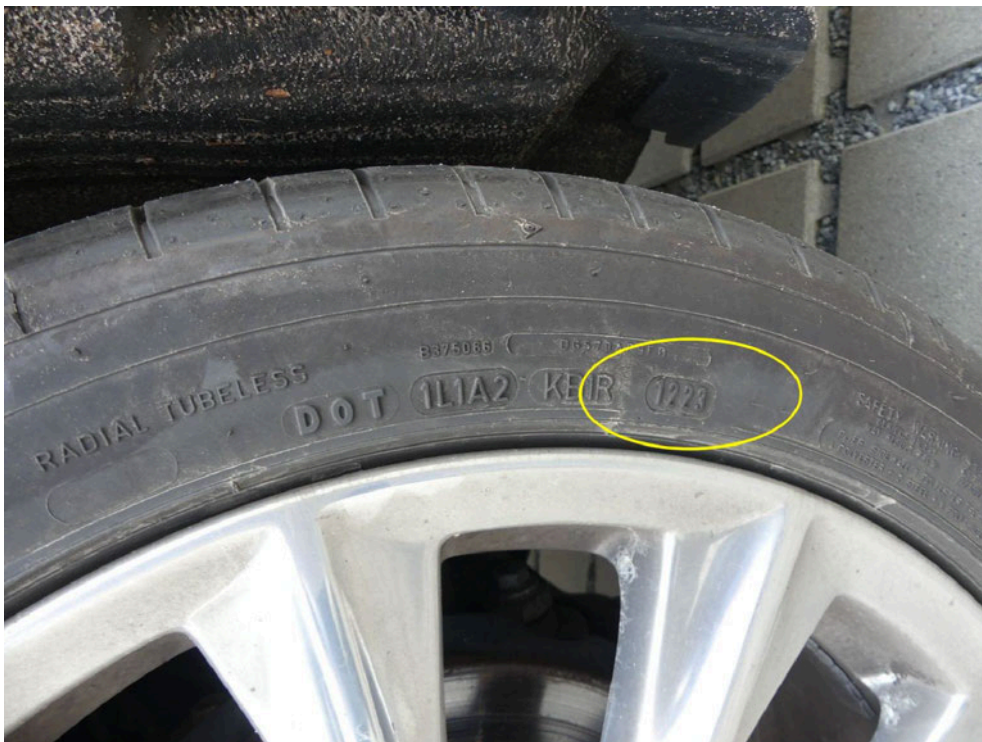

Bild: 40 Weitere Detailansicht.



Bild: 41 Ansicht Rad/Reifenkombination vorn rechts



Bild: 42 Die Oberfläche ist ebenso an dieser Felge beschädigt.



Bild: 43 Weitere Detailansicht.



Bild: 44 Ansicht Frontverkleidung rechts unten ....



Bild: 45 ... der Lackaufbau ist partiell markiert/verkratzt.



Bild: 46 Ansicht Heckverkleidung ....



Bild: 47 ... diese ist im Grundmaterial bleibend deformiert.



Bild: 48 Explizite Detailansicht in geänderter Perspektive ...



Bild: 49 ... zusätzlich ist der angrenzende unter Spoiler gestaucht.



Bild: 50 Detaillierte Darstellung zur visuellen Verdeutlichung des Materialeinzuges mittels Liniensegels.



Bild: 51 Einzeldarstellung Spoileransatz, diese ist in Höhe Endrohr links beschädigt.



Bild: 52 Blende Heckklappe vertikal gestaucht, die Chromzierleiste ist sichtbar gebrochen.





Bild: 53 Ansicht Chromzierleiste Fondtür links ...



Bild: 54 ... diese ist punktuell gestaucht.



Bild: 55 Ansicht Endschalldämpfer und Hinterachse links.

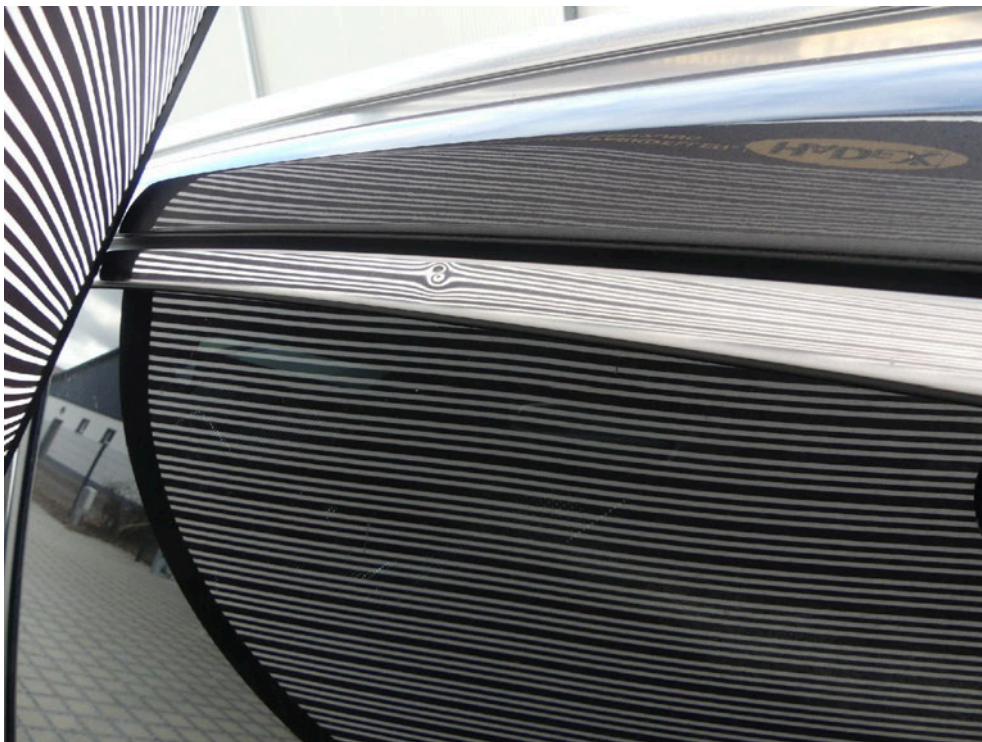

Bild: 56 Ansicht Endschalldämpfer rechts.



Bild: 57 Ansicht Hinterachse rechts



Bild: 58 Ausweisung Ersatzrad



Bild: 59 Detailansicht auf den Unterboden



Bild: 60 Ansicht wie vor in geänderter Perspektive.



Bild: 61 Ansicht Vorderachse links



Bild: 62 Ansicht Vorderachse rechts



Bild: 63 Ausweisung Lackschichtdickenmessung vorgenommen, Messwerte dem beiliegenden Protokoll entnehmen.



Bild: 64 Ausweisung vorhandene Fahrzeugschlüssel



Bild: 65 COC Papiere vorhanden



Bild: 66 Zulassungsbeschnigung Teil I vorhanden

WZ490670

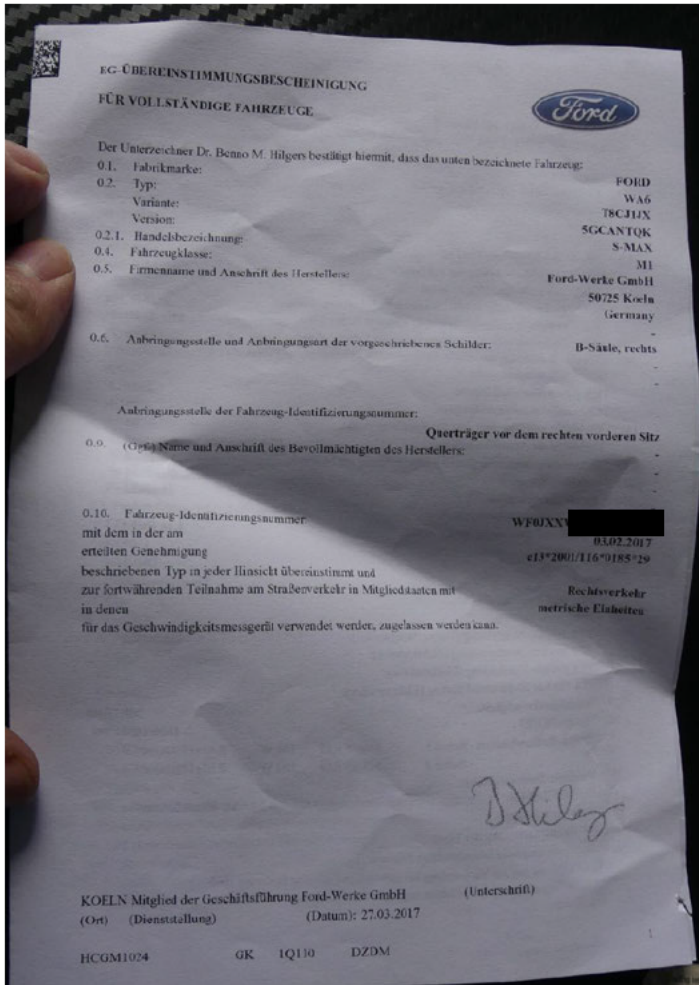
(Nummer der Zulassungsbescheinigung) Optische Fahrzeugnummer als Barcode

D.1	Marke	FORD			
	Typ	WAG			
D.2	Plattform	T8CJ1JX			
	Variante	5GCANTQK			
D.3	Handelsbezeichnung	S-MAX			
(2)	Handelskürzel/Typ	FORD (D)			
(2.1)	Einzelnummer	8566	(12.2) BKN004225		
E	Zulassungsbefreiung	WF0JXX	(13) [redacted]	(13) [redacted]	7 44
J	Prüfungskategorie	M1	(14) AC		
(5)	Bezeichnung des Fahrzeugtyps	Fz.z.Pers.bef.b. 8 Spl. Kombilimousine			1Q110D3 01992 82831B WZ490670
R	Art des Fahrzeugtyps	-	(11) 7	FORD-WERKE GmbH 50725 Köln	
P.1	Hubraum in cm³	1997	(12.4) 132/3500		
P.3	Kraftstoffart oder Betriebsart	Diesel	(10) 0002	Datum: 26.03.2017	
K	Nummer des FZ Typ genehmigt oder Zulassung des Betriebes	e13*2001/116*0185*29	(6) 03.02.2017	Unterschrift: 	
(17)					
(25)	Zusätzliche Merkmale der Zulassungsbescheinigung				

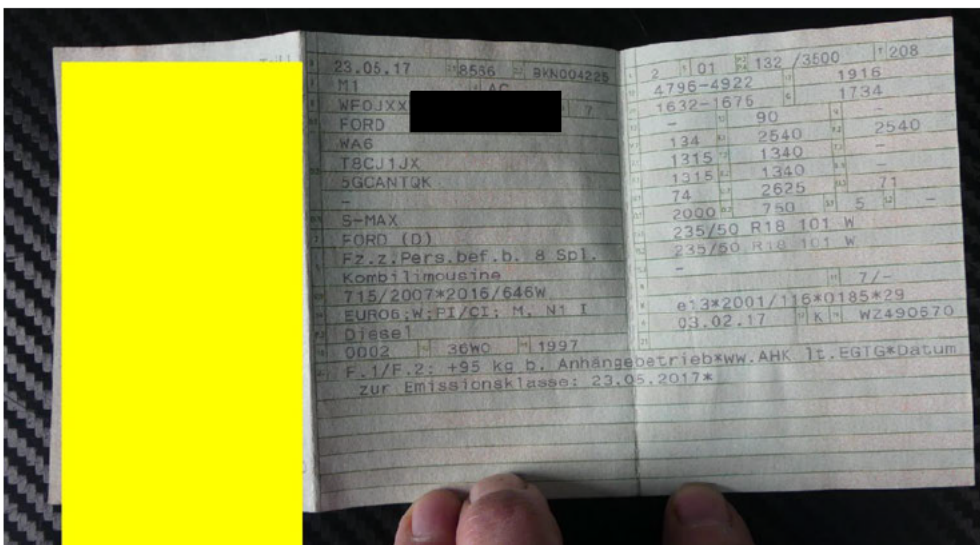
0700 1559 0491



Bild: 67 Zulassungsbeschnigung Teil II vorhanden





## Gebrauchtfahrzeug-Bewertung

### Fahrzeugdaten

Hersteller	Ford	Besichtigungsdatum	28.02.2025
Modell	S-MAX, Vignale,	Farbe	Magnetic-Grau (Metallic)
Amtl. Kennzeichen		DAT Europa-Code®	01 285 175 024 0002 DE002 5678
Vorgangsname		KBA-Schlüssel	8566/BKN
Anzahl Halter	2	Aufbau	Van
Erstzulassung / HU	23.05.2017 / 06.2026	Sitzplätze / Türen	5 / 5
Laufleistung (abgelesen)	148.989 km	Schadstoffklasse EU	Euro 6
VIN	WF0JXX	Zustand	normal
Leistung	132 kW / 179 PS	Unfallschaden	Unfallschaden (unrepariert)
Hubraum	1997 ccm		
Motorart	Diesel		
Getriebe	Getriebe 6-Gang - PowerShift Typ: MPS 6		

### Ausstattungen

Siehe S.2

### Bereifung

Montierte Reifen						
Reifen Achse 1	Nexen	245/45ZR19	102 Y	Zust. Achse 1/Sich.-Kz.	6,0 /	6,0 mm /--
Reifen Achse 2	Dunlop	245/45ZR19	102 Y	Zust. Achse 2/Sich.-Kz.	6,0 /	6,0 mm /--

### Bewertung

Auf Basis einer Marktrecherche des Sachverständigen und unter Berücksichtigung der mitbewerteten Ausstattungen sowie der angegebenen wertbeeinflussenden Faktoren ermittelt sich der

## Zeitwert

# 12.000,00 EUR

Dieses Fahrzeug wird überwiegend differenzbesteuert gemäß §25a UStG angeboten.

Besteuerungsart: Differenzbesteuerung

Wertfeststellung am 04.03.2025 zum 27.02.2025

Datenstand

03/2025



Bezeichnung [REDACTED]  
Amtl. Kennzeichen [REDACTED]  
Fahrzeug-Ident.Nr WFOJXX [REDACTED]

Besichtigungsdatum **28.02.2025**  
DAT Europa-Code® **01 285 175 024 0002 DE002 5678**  
KBA-Schlüssel **8566/BKN**

## Ausstattungen

### Serienausstattung

- > Adaptive Scheinwerfer LED mit Abbiegelicht  
Scheinwerfer-Assistent mit Tag-/Nachtsensor, Tagfahrlicht LED
- > Aktive Geräuschkompensation
- > Ambiente-Beleuchtung vorn (LED)
- > Anti-Blockier-System (ABS)
- > Antischlupfregelung (ASR)
- > Antriebsart: Frontantrieb
- > Audiobedienung am Lenkrad
- > AUX-IN-Anschluss
- > Außenspiegel elektr. anklappbar
- > Außenspiegel elektr. verstell- und heizbar
- > Außenspiegel Wagenfarbe
- > Blinkleuchte in Außenspiegel integriert
- > Bodenleuchte im Außenspiegel
- > Bordcomputer
- > Doppelendrohr Auspuffanlage
- > Elektr. Bremskraftverteilung
- > Elektron. Stabilitäts-Programm (ESP)
- > Fahrassistenz-System: Berganfahr-Assistent (Hill-Holder)
- > Fahrassistenz-System: Fernlichtassistent (Scheinwerfer mit Ablendautomatik)
- > Fahrassistenz-System: Sicherheitssystem SYNC mit automatischem Notruf
- > Fahrassistenz-System: Spurhalteassistent mit Müdigkeitserkennungs-Sensor
- > Farbdisplay für Bordcomputer (10 Zoll)
- > Fensterheber elektrisch vorn + hinten mit Komfortschließung
- > Fensterrahmen mit Chromblenden (Chromblendensatz)
- > Frontscheibe heizbar
- > Frontscheibe Verbundglas
- > Fußmatten Premium
- > Gepäckraumabdeckung / Rollo
- > Getriebe 6-Gang - PowerShift Typ: MPS 6
- > Intelligent Protection System (IPS)  
Knieairbag Fahrerseite, Airbag Fahrer-/Beifahrerseite, Kopf-Schulter-Airbag vorn und hinten, Seitenairbag vorn, 3-Punkt-Sicherheitsgurt hinten, Gurtstraffer
- > Isofix-Aufnahmen für Kindersitz
- > Karosserie: 5-türig
- > KeyFree-System
- > Kindersicherung elektrisch
- > Klimaautomatik 2-Zonen
- > Lendenwirbelstütze Sitz vorn links, elektr. verstellbar
- > Lendenwirbelstütze Sitz vorn rechts, elektr. verstellbar
- > Lenkrad (Leder) mit Multifunktion  
Schalt-/Wählhebelgriff Leder
- > Lenkrad mit Schaltwippen
- > Lenksäule (Lenkrad) höhen-/längsverstellbar
- > Leseleuchten im Fond
- > Mittelarmlehne vorn mit Staufach und 12V-Anschluß
- > Motor 2,0 Ltr. - 132 kW TDCi KAT
- > My Key (2. Fahrzeugschlüssel programmierbar)

- > Nebelscheinwerfer mit Chromeinfassung
- > Parkbremse elektrisch
- > Power KeyFree-Startfunktion
- > Reifendruck-Kontrollsystem
- > Rußpartikelfilter
- > Schadstoffarm nach Abgasnorm Euro 6
- > Scheibenwischer mit Regensensor
- > Scheinwerfer mit Ausschaltverzögerung  
Scheinwerfer mit Begrüßungsfunktion
- > Seitenschweller Wagenfarbe
- > Servolenkung elektrisch
- > Sportsitze vorn
- > Start/Stop-Anlage
- > Stau-/Ablagefach unter Sitz vorn links
- > Stau-/Ablagefach unter Sitz vorn rechts
- > USB-Anschluss
- > Vorrüstung Mobiltelefon/Handy mit Bluetooth-/USB-Schnittstelle
- > Warnanlage für Sicherheitsgurte vorn
- > Zentralverriegelung mit Fernbedienung

### Sonderausstattung

- > Adaptive Geschwindigkeitsregelanlage (Adaptive Cruise Control / ACC)  
Parkpilotsystem vorn und hinten, Fahrassistenz-System: Pre-Collision-System, Fahrassistenz-System: Notbrems-Assistent, Fahrassistenz-System: Auffahrwarnsystem
- > Außenspiegel mit Blind Spot Informations System
- > Dachreling (Aluminium)
- > Dachspoiler Wagenfarbe
- > Diebstahl-Warnanlage mit Innenraumüberwachung
- > Fahrassistenz-System: Park-Assistent (Active Park Assist)  
Parkpilotsystem vorn und hinten
- > Frontkamera mit Split View  
Parkpilotsystem vorn und hinten, Rückfahrkamera
- > Frontscheibe Solar-Reflect
- > Gepäckraum-Abtrennung (Netz)
- > Gepäcksicherungsnetz
- > Heckklappenbetätigung elektrisch
- > Klapptisch in Fahrer- und Beifahrersitzlehne integriert
- > Kopfstützen vorn 4-fach verstellbar
- > Lackierung Magnetic-Grau Metallic
- > Lenkrad heizbar
- > LM-Felgen 8x19 (10-Speichen, Chrom-Look, poliert)
- > Pedale Aluminium
- > Premium-Sound-Paket  
12 Lautsprecher, Subwoofer
- > Reserverad als Notrad
- > Seitenairbag 2.Sitzreihe
- > Sitze vorn mit Massagefunktion  
Sitze vorn klimatisiert, Sitz vorn rechts elektr. verstellbar (8-fach), Sitz vorn links elektr. verstellbar (8-fach, mit Memory)
- > Sonnenschutzrollo an Türscheiben hinten
- > Sport-Fahrwerk
- > Steckdose 230V
- > Verglasung hinten abgedunkelt (Privacy Glass)

durchgeführt von: |

Bezeichnung	██████████	Besichtigungsdatum	28.02.2025
Amtl. Kennzeichen	██████████	DAT Europa-Code®	01 285 175 024 0002 DE002 5678
Fahrzeug-Ident.Nr	WF0JXX ██████████	KBA-Schlüssel	8566/BKN

## Bemerkungen

---

Der ausgewiesene Fahrzeugwert wurde sachverständigenseits unter Berücksichtigung der wertbeeinflussenden Faktoren wie Baujahr, Laufleistung, Besitzverhältnisse, Allgemeinzustand, Sonderausstattung, technischer Zuverlässigkeit, Angabe über werterhaltende bzw. werterhöhende Aufwendungen, möglicher Unfalleinwirkungen und unter Maßgabe der örtlichen Marktlage und Marktgängigkeit ermittelt. Die Bewertung erfolgte in Anlehnung an das DAT Prüf- und Schätzverfahren.

---

## VIN - Abfrageprotokoll

---

Fzg-Ident-Nr.: WF0JXX [REDACTED] Datum: 04.03.2025  
Hersteller: Ford  
Haupttyp: S-MAX (CDR)(2015->)  
Untertyp: Vignale

---

Herstellercode:

Motorkennung:

Getriebekennung:

---

SilverDAT identifyCODE ®: 012851750240002  
Bauzeit: 25.03.2017 (5678)  
Motorvariante: Motor 2,0 Ltr. - 132 kW TDCi KAT  
Connected Car Funktionen:

---

Ausstattung:

Bezeichnung	M-Code (Hersteller)	AV-Code (DAT)
"A" Pillar Cloth Trim	AZ8AB	
"C" Pillar Molded Trim	AZ9AC	
"D" Pillar Moulded Trim	AZ7AC	
(-) SVP	ACMAA	97704
17" Stahl Mini Reserverad	D17AU	68500
17" Stahl Mini Reserverad	D17AU	68707
19"-Rad Ausführung 1	D2VL1	49376
19"-Rad Ausführung 1	D2VL1	49396
2-Zonen-Klimaanl. m. auto. Temp.reg	AC0G0	29002
2.0L Duratorq 180 PS	ENT80	87234
2.0L Duratorq 180 PS	ENT80	87237
2.0L Duratorq 180 PS	ENT80	87299
2f el verst/heiz/Bli/Umgab/klp/Tür	BSHC1	15305
4 Befestigungsschlingen - Laderaum	BDEAD	
4.36	EGABL0	
5-Türer-SAV	BSMA0	10005
6-Gang-Powershift 6DCT450-MPS6	TRA60	75212
7000 RPM Tachometer	HGAAD	
AM/FM/DAB-Antenne	ICDAX	24050
Abgasnorm Euro 6	DGAA7	77227
Adp Spd Cnt-Coll Mit & FWD Sns	GTDAH	26704
Aktive Kühlerjalousie	BLHAB	12870
Alu-Träger matt ohne Querstreben	BLYAU	16203
Anlasser - Stopp/Start-System	DECAU	77601
Aufrollautom. mit Fliehkraftsp.	CPXAB	

Automatic Gearshift	CAWAB	
Außengriff Wagenfarbe/Chromeinsatz	CAAAM	
Außenlackierung Unilack	AD4AB	
Brakes- ABS+ESP/RSC/TSA	FEAAY	
CADS-Gen3-Paket	J4ZAD	40955
CADS-Gen3-Paket	J4ZAD	40962
Calculat GVW Or Pick Frm Table	AAZAB	
Console Cup Holder-Covered	B5ZAC	
Diebstahlalarm mit Einbruchsensor	HNAAJ	38004
Doppelverr. mit elektr. Entriegelng	CBAAH	35601
El. 10-Wege-Sitzverst. - Beif.	BYQBC	
El. 10-fach verst.Fahr. M/Cont+Mem.	BYPBK	
El. Fensterh. hnt. Hebe-/Senkautom.	B2DAG	35002
El. Fensterh. hnt. Hebe-/Senkautom.	B2DAG	35099
El. Fensterh. hnt. Hebe-/Senkautom.	B2DAG	35100
El. Fensterheber vorn m. Tippfunkt.	B2CAF	35001
El. Fensterheber vorn m. Tippfunkt.	B2CAF	35109
Elektrochr.-Sp./Feuchtigkeitssensor	BSBAQ	37901
Elektronisches Lenkradschloss	GRBAD	
Entf.sensor – Geschw.regelung	GTFAB	
Ersatzrad T155/70R17 110M	D3MCL	
Feder vorn, Lastklasse O	DYSAR	
Frequenz 433 MHz	CB7AC	
Fußmatten hinten - Stufe 2	BBIAU	
Fußmatten vorn - Silberlogo	BBHAI	
Für Kraftstoff mit 95 Oktan	GBWAC	
GWP kleiner als 150	G3FAE	
Geschwindigkeitsschildererkenung	HLQAB	41161
Grill unt. Stangen schwarz lackiert	BLFAU	
Gurte hinten – 2. Sitzreihe	CPCBA	
Gurtstraffer Fahrer-/Beifahrersitz	CPVAB	37300
Gurtwarn. Fahr./Beif./2. R./Eu T&S	BY5AN	37110
Herk. Kmb.instr. hybr. m. TFT-Disp.	HCAAR	
Hint. Tür, Beifahrerseite	A5FAB	
Hinterachsfeder-Stärkeklasse-L	DYTAN	
Ice Feature Pack 59	ICFCA	
Im Werk Valencia gebaut	AAGAY	
Infrarotl. reflekt. Windsch.scheibe	B2RAH	22608
Innenausstattungsakzente-Paket N	BBDAY	
Intelligenter Geschwind.assistent	GTCAV	26726
Kaltstart -25 Grad C	DEAAE	3999
Kartentasche Beif.sitz-Rücklehne	BU7AB	
Kniepolster - Fahrer	CP8AB	26701
Kopfschutz-Airbag links	CP1AB	

Kopfschutz-Airbag rechts	CP2AB	
Krftstoffeinfst o Deckel m Verrieg	CBMAE	
LESS DRIVER SEAT CUSHION EXTEN	BV9AA	
LHD FWD	DR0A0	70600
Less Assembly Plant Fuel Fill	FF1AA	
Less Engine Cover - Under Hood	C7SAA	
Less Passenger Seat Cushion Ext	BU8AA	
M Komf-Öffn/Schließ - Tür/Schiebed	CB5AC	
M. 17"-vorn belüft., hinten unbelü.	FBAAQ	
M. 2x Heckscheiben-Wisch/Waschanl.	CFEAE	
M. Leseleuchten 2. Sitzr.	JCJAD	37709
M. el. Lehnverst. - Beifahrersitz	BVTAD	32606
M. el. Lehnverst. - Fahrersitz	BVSAD	32605
M. el. Lehnverst. - Fahrersitz	BVSAD	32906
MFD TFT Touch Screen	HJGAJ	25613
MM-System Dual/5. Kan./TMC/DAB/Pd	ICEGD	
Magnetic-Grau (Metallic)	PN4DQ0	11591
Marketing-Stufe 1	ABML1	
Mensch-Maschinen-Schnittstelle 5	HMIAF	
Mit 12 Lautsprechern	IDBAP	2098
Mit 2 Zusatzsteckdosen hinten	J3FAC	
Mit 4-fach verstellb. K.Stütze vorn	BVRAD	34795
Mit Abschlepphaken, hinten	C1VAB	
Mit Abschlepphaken, vorn	C1UAB	
Mit Anfahrassistent	A54AB	70603
Mit Bordcomputer	HEBAD	25508
Mit Bordcomputer	HEBAD	25509
Mit Bremsassistent	FCBAB	40307
Mit Bremsassistent	FCBAB	40801
Mit Chrom-Nebelleuchteneinf.	JB3AG	18312
Mit Clean Fuel Fleet Fahrzeug	GB1AB	
Mit Deaktivierung Beifahrerairbag	CPQAB	26909
Mit Diesel-Umschaltmöglichkeit	GBVAJ	
Mit Diversity-Antenne	ICHAB	14805
Mit Einparkhilfe hinten	HNKAB	25796
Mit Einparkhilfe hinten	HNKAB	25802
Mit Einparkhilfe vorn	HNLAB	25800
Mit Gepäckhaltenetz	BDFAB	27605
Mit Gepäckhaltenetz	BDFAB	27607
Mit Gepäcknetz	BD9AB	27605
Mit Gepäcknetz	BD9AB	27607
Mit Gepäckraumabdeckung	BEUAB	
Mit Geschwindigkeitsm. (km/h / mph)	HDHAC	
Mit Handschuhkastenbeleuchtung	JCLAB	

Mit Handschuhkastendeckel	B5LAC	
Mit Heckspoiler	BPFAJ	20605
Mit Heckspoiler	BPFAJ	20606
Mit Heckspoiler	BPFAJ	20908
Mit Heckspoiler	BPFAJ	21003
Mit Heller Türrahmen-Zierleiste	BMFAB	13002
Mit Heller Türrahmen-Zierleiste	BMFAB	20041
Mit Heller Türrahmen-Zierleiste	BMFAB	36416
Mit Innenleuchten	JCBAC	37601
Mit Instr.tafel gehobene Ausführung	B5JAI	26074
Mit Isofix-Befestigung	CPSAB	39307
Mit Kartentasche Sitzrücken Fahrers	BU6AB	
Mit Kennzeichenhalter vorn	CLVAB	
Mit Kopfstütze Mitte hinten	BWJAB	34904
Mit Kopfstütze Mitte hinten	BWJAB	34906
Mit Kurvenlicht	JBTAB	18029
Mit Kurvenlicht	JBTAB	18905
Mit Laderaumabdeckung	BDCAB	27400
Mit Leder-Schalthebelknopf	CAEAB	39205
Mit Navigationssystem	HKCAB	25834
Mit Nebelscheinwerfern	JBKAB	18300
Mit Nebelscheinwerfern	JBKAB	18301
Mit Nebelscheinwerfern	JBKAB	18306
Mit Nebelschlußleuchten	JDJAB	18702
Mit Parkautomatik	HNSAB	25791
Mit Polsterstoff-Himmel	BBZAD	
Mit Premium-Vordersitzen	FS00M	32401
Mit Radio mit GCC-Frequenzbereich	IBMAE	
Mit Reserveradträger außen	CSHAE	13302
Mit Scheinw. autom. Fernlicht	JEDAF	18610
Mit Seitenairbag - Beifahrerseite	CPNAB	26903
Mit Seitenairbag - Fahrerseite	CPMAB	26903
Mit Seitenairbag hinten	CP3AB	26921
Mit Sitzklimat.-Beifahrers.	BY2AD	29606
Mit Sitzklimatisierung - Fahrersitz	BY1AD	29606
Mit Sonnenblenden	BBVAB	27408
Mit Sport-Aufhängung	DWABR	42000
Mit Stabilisator hinten	DZLAB	
Mit Stabilisator vorne	DYKAB	
Mit Standard-Reifenprofil vorn	D3UAB	
Mit Standard-Stoßdämpfern (OHNE Niveauregulierung) hinten	D1GAB	
Mit Staufach unter dem Fahrersitz	BXKAB	39504
Mit Stauraum unter Sitz - Beif.	BXLAB	39502
Mit Umlaufheizung	G2AAE	29204

Mit Verzögerungseinr. - Innenbel.	JCHAB	25240
Mit Wegfahrsperr - integriert	HNDAC	38105
Mit Wegfahrsperr - integriert	HNDAC	38106
Mit Wischautomatik Windschutzsch.	CFFAE	19101
Mit Zusatzbremsleuchte	JDDAB	18900
Mit Zusatzluftheizer	GZAAH	29401
Mit Zusatzluftheizer	GZAAH	29402
Mit autom. Leuchtweitenreg.	JEAAC	18205
Mit beheiztem Lenkrad	GTBAB	69005
Mit dachmont. Innen-/Kartenleuchten	JCFAC	37708
Mit elektr. Heckklappe	A7FAC	35506
Mit elektr. Heckklappe	A7FAC	35609
Mit elektrischer Feststellbremse	FAJAC	40803
Mit elektrischer Servolenkung	GPAAJ	69802
Mit get. umkl. Rücksitzbank (60/40)	BWCAK	33603
Mit heizbarer Wascherdüse	CFGAB	19102
Mit intelligentem Fahrerairbag	CPGAC	26801
Mit intelligentem Fahrerairbag	CPGAC	26803
Mit karosseriefarbenem Außenspiegel	BSLAC	15807
Mit kleiner Dachkonsole	B5VAC	28132
Mit lederbezogenem Lenkrad	GTAAE	69007
Mit lederbezogenem Lenkrad	GTAAE	69009
Mit lederbezogenem Lenkrad	GTAAE	69101
Mit man. Lehnenverstellung Rücksitz	BWNAC	33821
Mit man. Verst. - Lenksäule	GRAAF	69503
Mit man. Verst. - Lenksäule	GRAAF	69510
Mit man. verst. Sicherh.gurtbef.,v.	CPTAB	
Mit programmierter Höchstgeschw.	DCPAB	
Mit stark getönten Scheiben	B2GAE	22201
Mit stark getönten Scheiben	B2GAE	22202
Mit starrem hinteren Seitenfenster	B2FAB	
Mit umklappbarem Sitz in d. 2.Reihe	BYBAI	33603
Mit unlackierten Bremssätteln	FBBAQ	
Mit verbesserter B-Säulen-Verkleid.	A1HAC	
Multikonturen-Sitze – Fahrer/Beif.	BX2AB	34503
My Key	A64AB	35523
Nur Für Beheizte Heckscheibe	B3NAB	22800
Nur Für Beheizte Windschutzscheibe	B3MAB	22707
O. Ausr.paket für äußere Erschein.	ABFAA	15901
Ohne Aero-Ausrüstung	J5NAA	
Ohne Anhängerkupplung	C1MAA	
Ohne Anhängerkupplung	C1CAA	14308
Ohne Aufkleber - VP-Anwendung	AE1AA	
Ohne Ausrüstung RSO	ACLAA	



Ohne Ausstattung f. warme Witterung	ACQAA	
Ohne Carline-Abzeichen	AD8AA	
Ohne Dachumbau	A1GAA	
Ohne Einstiegsleuchten	JDEAA	
Ohne Fernlichtscheinwerfer	JBLAA	
Ohne Fernstarteinrichtung	DEEAA	
Ohne Feuerlöscherbefestigungen	AHCAA	
Ohne Garagentüröffner	IGDAA	
Ohne Gepäckraummatte	A65AA	
Ohne Gurtstraffer hinten	CP4AA	
Ohne Heckklappen-Emblem	AE8AA	
Ohne Innenraumpaket	A2TAA	
Ohne Kit – Fußmatten	BAYAA	
Ohne Klimasteuerung - Rücksitz	G1EAA	
Ohne Kollisionsvermeidungssystem	FBFAA	862
Ohne Konsolen-Aschenbecher	B5AAA	
Ohne Laderaumbeleuchtung	JCMAA	
Ohne Lendenstütze Beifahrersitz	BWSAA	
Ohne Lendenstütze Fahrersitz	BWRAA	891
Ohne Lichtpakete	JBWAA	
Ohne Lärmschutzpakete	BHDAA	
Ohne Mobiltel.-Schnittstelle	IEPAA	
Ohne Radiobedienung - Rücksitz	IGAAA	
Ohne Radkappen	D5AAA	
Ohne Reifenreparaturkit	AHTAA	
Ohne Rückhaltesysteme	CN7AA	
Ohne Rücksitz in 3. Reihe	BYCAA	34582
Ohne Rücksitzpakete	BYYAA	
Ohne SIP	ACXAA	
Ohne SVO außer Pakete	ADXAA	
Ohne Scheinwerfer-Waschanlage	CFKAA	
Ohne Schmutzfänger, hinten	A1KAA	
Ohne Schmutzfänger, vorne	A3EAA	
Ohne Sensor - Luftreinigung	G1DAA	
Ohne Sitzheizung hinten	BY3AA	
Ohne Sonderlackierung	AB7AA	
Ohne Sondersprachaufkleber	AEAAA	
Ohne Spezialausüstungssatz	AALAA	590
Ohne Steckdose	J3EAA	
Ohne Tauchheizer	DEBAA	
Ohne Trennwand innen	BHLAA	
Ohne Unterboden-Korrosionsschutz	CJHAA	
Ohne Unterhaltungssystem	IEMAA	
Ohne Verkaufseblem	AB5AA	

Ohne Verriegelungs-Fernbedienung	CBFAA	
Ohne Wasserabscheider	GBQAA	
Ohne Wasserdurchfahrt-Ausrüstung	AEUAA	
Ohne akust. Geschw.warnung	HLIAA	
Ohne aufblasbaren Kniepolster-Pass	CN9AA	
Ohne drahtloses Aufladen	IEXAA	
Ohne elektronische Ausstattung	ABIAA	
Pedale mit Metallic-Oberfläche	GCEAE	26603
Perforated Suede/Ebony	3EMZH0	
Pollen-/Kohlefilter	G1FAE	29108
Radio-Geräuschunterdrückung 2	IELAC	12043
Radmuttern ohne Felgenschloss	D5EAE	
Rear Bumper Load Protector - Black	CMAAC	
Reifenluftdrucksensoren - 433 Mhz	D19AG	25903
Rückfahr-Kamera, fest	J3KAB	39805
Rückleuchten - LED hi.	JDAAQ	18802
Schalldämpfer mit Doppelauspuff	F2AAX	
Scheinwerfer – Stufe 5	JBBBH	18023
Scheinwerfer – Stufe 5	JBBBH	18577
Schlüssellose Entr./Start - Passiv	CBGAL	35508
Schlüssellose Entr./Start - Passiv	CBGAL	35511
Sec Row Fore-Aft Adj Seat Track	BWGAD	
Seitenfnst. vorn Akustik-Verbundgl.	B2MAH	
Seitenzierleiste unten Akzentfarbe	BMLAU	
Select-Shift-Techn. m. Lenkradheb.	FLNAD	69700
Sensor – Stoßfänger vorn	CL7AB	
Sonnenblende l. beleuchtet Spiegel	BCAAE	37906
Sonnenblende r beleuchtet Spiegel	BCBAE	37907
Spurhalteassistent	HLNAB	42907
Spurhalteassistent	HLNAB	42915
Starre Pedalerie	BB7AB	
Staufach - Geh. Ausstattung - Leder	B5WBF	
Stoßfng hint - Kar.farbe/Chromeins.	CLMHK	
Stoßfänger vorn - in Wagenf. lack.	CLFB5	
Stromrichter 230 V	HUKAD	38904
Sync III	IEVAL	25137
Tagfahrlicht Stufe 2	JBCAC	18913
Tisch - Vordersitz	BW7AB	39203
Toter-Winkel-Erkennung 2	HLLAD	15200
Toter-Winkel-Erkennung 2	HLLAD	15490
Toter-Winkel-Erkennung 2	HLLAD	15500
Toter-Winkel-Erkennung 2	HLLAD	41169
Türverkleidung – Stufe 8	BCMAJ	
Videokamera vorn m. get. Ansicht	J3QAC	39820

Voltage Regulator-12V Socket	HUJAD	
Vordertür-Einstiegschl.-Silberlogo	A1PBC	13200
With Compass Display	HJFAB	
With Level 3 Quarter Trim Panel	BCNAD	
With Standard Tyre Tread - Rear	D3WAB	
Zweiton-Signalhorn elektr., Stufe 2	HIAAE	
	A2WAW	
	AABAB	
	AB1CK	
	AD6PA	
	BWEAT	
	CPHAC	
	D3ICZ	
	FHBAA	
	HTABC	
	IBWAH	
	MD0F	
	VIN10:J	
	VIN11:H	
	WHC:WF0	
	#	26807
	COUNTRY:DE	99954

---

Farben:

Bezeichnung	Farbcode ID	Farbcode	Lackart ID
Magnetic-Grau (Metallic)	A1	PN4DQ0	
Perforated Suede/Ebony	I2	3EMZH0	