



**EXPERT
PARTNER**



Herr
Olaf Wengler
Obergerichtsvollzieher
Königsallee 30
41747 Viersen

Nettetal, den 27.09.2024

Wertgutachten

KWG032024

Bei Rückfragen bitte angeben!

Betrifft : Wertgutachten



Auftraggeber	: Herr Olaf Wengler Obergerichtsvollzieher Königsallee 30, 41747 Viersen
Fahrzeughalter	: Nicht bekannt
Amtliches Kennzeichen	:
Auftrag vom / durch	: 05.09.2024 / Herr Olaf Wengler
Besichtigungsdatum / -uhrzeit	: 17.09.2024 / 11:00 Uhr
Anwesend	: [REDACTED]
Besichtigungsort	: [REDACTED]
Besichtigt und erstellt durch	: Herrn [REDACTED] (Kfz-Sachverständiger) Herr [REDACTED] (ADA InVivo BV zertifizierter Sachverständiger nach DIN EN ISO/IEC 17024)

Zusammenfassung des Gutachtens

Händlerereinkaufswert (inkl. MwSt.) EUR **9.600,00**



Nettetal, 27.09.2027

Der zertifizierte Sachverständige (ADA-InVivo-BV Zert)

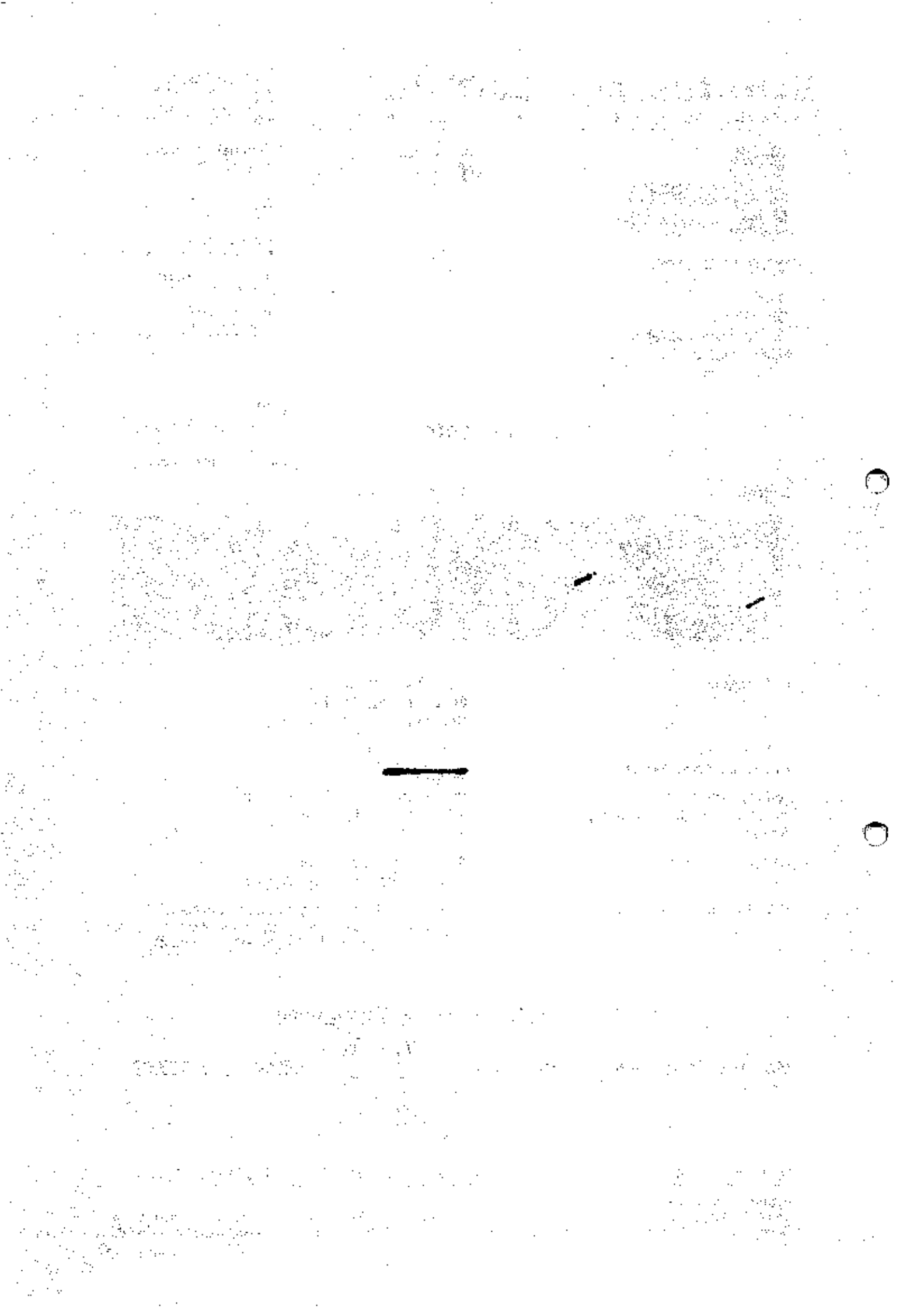

Technische Daten und Fahrzeugbeschreibung

Amtliches Kennzeichen	:					
Fahrzeugart	:	PKW				
Aufbauart	:	Sport-Utility-Vehicle				
Fabrikat	:	Audi				
Typ / Untertyp	:	Q2 / 30 TDI basis				
Fahrzeug – Ident. – Nummer	:	WAUZZZGABK [REDACTED]				
HSN / TSN	:	Nicht bekannt				
Leistung / Hubraum	:	85 kW / 1,6 Ltr.				
Motorart	:	Diesel				
Plätze	:	5				
Reifendimensionen	:	215/55R17 98V AS / Goodride AllSeason Elite Z-401				
Profiltiefe in mm	←	<table border="1"> <tr> <td>3,00</td> <td>5,50</td> </tr> <tr> <td>3,00</td> <td>5,50</td> </tr> </table>	3,00	5,50	3,00	5,50
3,00	5,50					
3,00	5,50					
Erstzulassung	:	Nicht bekannt				
Letzte Zulassung	:	Nicht bekannt				
Nächste HU	:	06.2024				
Laufleistung in km abgelesen	:	106.205 km				
Farbe	:	Blau				
Lackart	:	2 – Schicht - Metallic				
Serien- / Sonderausstattung	:	siehe VIN-Abfrage				
Bemerkung	:	keine Fahrzeugpapiere vorhanden, keine Fahrzeugschlüssel vorhanden, Motorprobelauf konnte nicht durchgeführt werden				

VIN - Abfrageprotokoll

Fzg-Ident-Nr.:	WAUZZZGA8K[REDACTED]	Datum: 27.09.2024
Hersteller	Audi	
Haupttyp	Q2 (GAB)(07.2016->)	
Untertyp	30 TDI basis	
Herstellercode:	GABAFG	
Motorkennung:	DGTE	
Getriebekennung:	SSV	
SilverDAT identifyCODE ®:	010601930300001	
Bauzeit:	25.09.2018 (5858)	
Motorvariante:	Motor 1,6 Ltr. - 85 kW TDI	

Ausstattung:

Bezeichnung	M-Code (Hersteller)	AV-Code (DAT)
4 Zyl.Dieselmotor 1,6L Aggr. 04L.1	TJ1	
4-Zyl.Turbodieselmotor 1,6 L/85 KW(4V) TDI Common-Rail Grundmotor ist: TJ1/ T17	DK8	
5 Türen	0A2	10004
Abgasendrohre	0P1	
Abgaskonzept, EU6 AG/H/I	7CP	186
Abgaskonzept, EU6 AG/H/I	7CP	77273
Abwicklung Serie	FA0	
All-Season-Reifen, Ganzjahresreifen Größe 215/55 R 17	Q45	
All-Season-Reifen, Ganzjahresreifen Größe 215/55 R 17	PZ8	68795
Aluminium-Gussräder im 5-V-Speichen-Design, Größe 7 J x 17 mit Reifen 215/55 R 17	U47	48279
Anfahrassistent	UH2	40906
Arablau Kristalleffekt	K6K6	11014
Arablau Kristalleffekt	K6K6	11103
Audi AG	A51	
Audi AG, Ingolstadt	PLANTCODE:021	
Audi active lane assist	7Y4	42907
Audi active lane assist	7Y4	42919
Audi active lane assist	PCB	42919
Audi connect Navigation & Infotainment	EL3	25047
Audi connect Navigation & Infotainment	IT3	25047
Audi drive select	2H8	42613
Audi smartphone interface	UI2	25075
Audi sound system	9VD	24612
Audi sound system	9VD	24703

Aufkleber/Schilder, englisch-deutsch	2KR	
Automatische Distanzregelung (mit follow to stop) und Speed-Limiter	8T8	26704
Automatische Distanzregelung (mit follow to stop) und Speed-Limiter	8T8	26729
Automatische Distanzregelung (mit follow to stop) und Speed-Limiter	8T8	42912
Außenspiegel elektrisch einstell- und beheizbar	6XD	15200
Außenspiegel elektrisch einstell- und beheizbar	6XD	15201
Außenspiegel elektrisch einstell- und beheizbar	6XD	19305
Außenspiegel links, asphärisch	5SL	15804
Außenspiegel rechts (großes Sichtfeld), konvex	5RU	15702
Außenspiegelgehäuse in Wagenfarbe	6FA	15807
Batterie 420A (70Ah)	J0V	72402
Bauteilesatz ohne länderspezifische Bauvorschrift	B0A	
Beifahrersitz mit Höhenverstellung	3L3	32580
Beifahrersitz mit Höhenverstellung	3L3	32705
Beifahrersitz mit Höhenverstellung	3L3	32706
Betriebserlaubnis Nachtrag	C08	
Blade in Wagenfarbe	6H0	16229
Blade in Wagenfarbe	6H0	20812
Blade in Wagenfarbe	6H0	20845
Bluetooth-Schnittstelle	9ZX	25037
Bluetooth-Schnittstelle	9ZX	25038
Bordliteratur in Deutsch	0VC	
Bordwerkzeug und Wagenheber	1S1	39533
Bremsbelagverschleißkontrolle	9U1	
DGTE	DGTE	84203
Dachhimmel in Stoff titangrau	6NJ	27798
Dachhimmel in Stoff titangrau	6NJ	27803
Dachhimmel in Stoff titangrau	6NJ	27804
Dachreling, Entfall	3S0	784
Deaktivierungsschalter für Beifahrerairbag	4UF	26803
Deaktivierungsschalter für Beifahrerairbag	4UF	26909
Dekoreinlagen Aluminium matt gebürstet	5TG	26109
Dekoreinlagen Aluminium matt gebürstet	5TG	26190
Dekoreinlagen Aluminium matt gebürstet	5TG	26433
Description not found	X0A	99954
Dieselmotor	IX2	
Doppelton-Signalhorn	8Y1	
Drehstromgenerator 140 A	8GU	74300
Dämpfung vorn	G02	
Einbau Differenzierung für Getriebe"DQ 200" -- Fahrzeugteile --	0EG	
Einparkhilfe hinten	7X1	25802
Elektrische Luftzusatzheizung	7E6	29404
Elektronische Stabilisierungskontrolle (ESC)	1AT	70101
Elektronische Stabilisierungskontrolle (ESC)	1AT	70308

Enriegelung Hintersitz Standard	UK1	
Fahrerinformationssystem mit Farbdisplay	9S6	25809
Fahrzeuge ohne besonderen Produktaufwertungsmaßnahmen	GP0	
Fahrzeugklassen-Differenzierung -GA0-	0MG	
Federbereich 05 nur Einbausteuerung keine Bedarfsprognose	L05	
Fensterheber	4R4	35002
Fensterheber	4R4	35003
Fernlichtassistent	8G1	18610
Fertigungsablauf Standard	0FA	
Folienbeklebung	5K5	
Front Assist inkl. City ANB für ACC high	8K4	41150
Frontscheibe mit grauem Colorstreifen	4GH	22506
Funkschlüssel (ohne Safelock)	4I2	35301
Fußgängerschutzmaßnahmen erweitert und vorausschauend	VL3	
Fußhebelwerk "Standard"	VF0	
Fußmatten vorn und hinten	0TD	28409
Geschlossener Aufbau	K4H	
Gewichtsbereich 4 nur Einbausteuerung keine Bedarfsprognose	0YD	
Gurtanlegekontrolle	9P9	37114
Heckblende (ECE)	6V1	
Heckleuchten	8SA	
Heckscheiben-Wisch-Waschanlage mit Intervallschaltung	8M1	19300
Hinterachse "Standard"	0N1	70428
Innenspiegel automatisch abblendend, rahmenlos	4L6	37901
Innenspiegel, automatisch abblendend mit Licht- und Regensensor	PU7	18625
Innenspiegel, automatisch abblendend mit Licht- und Regensensor	PU7	18909
Innenspiegel, automatisch abblendend mit Licht- und Regensensor	PU7	37901
Instrumenteneinsatz, Anzeige in KM/H	U5A	25403
Kein Selbstabholer	A00	
Kein Sonderfahrzeug, Standard-Ausführung	F0A	
Keine Aktionsausführung	E0A	
Kennzeichenträger vorn	6W6	
Kindersicherung, elektrisch betätigt	4H5	35703
Kindersitzbefestigung ISOFIX für den Beifahrersitz	PID	39309
Kindersitzbefestigung ISOFIX und Top Tether für die äußeren Fondsitze	3B4	39307
Kindersitzverankerung vorn	3G4	39309
Kofferraumbodenmatte	6SS	28379
Komfortklimaautomatik	9AK	28809
Komfortklimaautomatik	9AK	28901
Kopfstützen hinten (3 Stück)	3T2	34807
Kopfstützen vorn	5ZF	34708
Kraftstoffsystem Diesel	0F5	
Kältemittel R1234yf	KK3	29099
Lederlenkrad im 3-Speichen-Design mit Multifunktion plus	1XW	69304

Leuchtweitenregulierung	8Q1	18205
Lichtpaket	QQ1	1702
Lichtpaket	QQ1	1900
Lichtpaket	QQ1	3915
Linkslenker	L0L	11
MMI Navigation Plus	I8L	
MMI Navigation plus	7UG	
MMI Navigation plus	PNQ	4416
MMI Navigation plus	PNQ	25008
MMI Navigation plus	PNQ	25713
Manuelle Gepäckraumklappe	4E0	
Mit Multifunktionskamera	QK1	39806
Mit Multifunktionskamera	QK1	39819
Mit spez. Schilder/Aufkleber/Sicherheitszertifikate für Deutschland	0LW	
Mittelarmlehne vorn	6E3	27202
Mittelarmlehne vorn	6E3	27204
Mittelarmlehne vorn	6E3	27208
Mittelarmlehne vorn	6E3	27210
Modellbezeichnung gemäß neuer Leistungskennzeichnung	2Z8	186
Modul Boden hinten Ausführung 7	4P6	
Nebelschlussleuchten	8TB	18701
Nicht Heissland	8Z5	78062
Nichtraucherausführung	9JA	2904
Normalsitze vorn	Q1A	4264
Normalsitze vorn	Q1A	32200
Ohne Ablagepaket	QE0	
Ohne Adapter	YJH	
Ohne Aktivkohlebehälter mit SCR	1E9	77030
Ohne Aluminiumoptik im Interieur	QJ0	
Ohne Anschlussgarantie	EA0	
Ohne Belederung	7HA	
Ohne Dacheinsatz (Volldach)	3FA	
Ohne Dekorfolien/Embleme	6F0	
Ohne ECO-Funktion	EF0	
Ohne Elektromotor (Hybrid)	20A	
Ohne Feuerlöscher	6A0	
Ohne Head-up Display	KS0	
Ohne Individualeinbau	FC0	
Ohne Kamerasysteme/Umfeldsensorik	KA0	
Ohne Klapp Tisch an Vordersitzlehne	1U8	
Ohne Kompensor	GB0	
Ohne Kühlbox/Handschuhfach-Kühlung	1W0	
Ohne Ladedose	ES0	
Ohne Ladekabel	EVO	

Ohne Lehnenentriegelung für Vordersitze	3H0	
Ohne Lendenwirbelstütze in den Sitzlehnen	7P0	
Ohne Nackengebläse	9K0	
Ohne Ruffunktion	NZ0	
Ohne Scheinwerferreinigungsanlage	8X0	
Ohne Schriftzugsatz (ohne Typbezeichnung)	0NA	
Ohne Stabilisator hinten	0BA	
Ohne TV-Empfang und ohne digitalem Radioempfang	QV0	377
Ohne Trennwand	3CA	
Ohne Trittschutzfolie für Türeinstieg	7M5	
Ohne Vorbereitung für VTS (Vehicle-Tracing System)	7G0	
Ohne Windschott	7S0	
Ohne Zusatz-/Standheizung	9M0	
Ohne alternativ-Antriebssystem	0K0	
Ohne besondere Farbausstattung	0UA	
Ohne besondere Karosseriemaßnahmen	5C0	
Ohne erweitertem Sicherheitssystem	7W0	
Ohne zus. Triebwerks-Unterschutz	1SA	
Ohne zusätzliche Bereifung	2WA	
Progressivlenkung	1N7	69710
Progressivlenkung	1N7	69711
Progressivlenkung	1N7	69801
Q2	A9F	4304
Radschrauben Standard	1PA	
Radstand	0B2	
Rechtsverkehr	AV1	11
Regionscode " ECE " für Radio	ER1	
Reifen ohne Festlegung der Reifenmarke	V0A	
Reifendruck-Kontrollanzeige	7K1	25906
Reifenreparaturset	1G8	68802
Räder der Serie	FQ0	
Rücksitzlehne, umklappbar	3NT	33512
S tronic	G1C	74904
Schalt-/Wählhebelknopf	7F9	39205
Schalt-/Wählhebelknopf	7F9	39222
Scheibenbremsen hinten	1KE	40826
Scheibenbremsen vorn	1ZA	40802
Scheinwerfer	8ID	
Seitenairbags vorn und Kopfairbagsystem	4X3	26901
Seitenairbags vorn und Kopfairbagsystem	4X3	26903
Serienfahrwerk	1JA	42096
Serienfahrwerk	1JA	42105
Serienkraftstoff-Erstbefüllung	1Z0	
Serienqualität	AQ0	

Serviceanzeige 30000 km oder 2 Jahre (variabel)	QI6	504
Sitzheizung vorn	4A3	29500
Sondersteuerung IVP	Y8W	
Stabilisator vorn	0AE	42700
Standard	0C0	
Standard-Klimazonen	0Y1	78065
Start-Stop-System mit Rekuperation	7L6	40320
Start-Stop-System mit Rekuperation	7L6	77601
Steuerungsnummer	YC9	
Steuerungsnummer	YOA	
Steuerungsnummer direkt	YBZ	
Stoff Skript	N5B	29733
Stoff Skript	N5B	30500
Stoff Skript	N5B	30728
Stoßfänger	2JB	21428
Tagfahrlicht	8K4	18904
Tagfahrlicht	8K4	18913
Transportschutz (Ausf.1)	NT0	
Trägerfrequenz 433,92 bis 434,42 MHz	5D1	
Typprüfland Deutschland	B01	
Variable Grundausstattung	FM0	
Verbandmaterial und Warndreieck	1T3	39530
Vorderradantrieb	1X0	70600
Vorrüstung für Anhängervorrichtung	1M5	14308
Wartungsintervallverlängerung	QG1	504
Waschwasser-Standanzeige	8W1	
Wegfahrsperr elektronisch	7AA	38106
Wärmeschutzverglasung	4KC	22304
Wärmeschutzverglasung	4KC	22310
Zierleisten standard	4ZE	1009
Zierleisten standard	4ZE	20030
adaptive cruise control (Stop&Go) inkl. pre sense front	PCG	41150
adaptive cruise control (Stop&Go) inkl. pre sense front	PCG	42912
interne Steuerungsnummer	YB7	
schwarz-schwarz/schwarz-schwarz/schwarz/titangrau	YM	
spezielles Typschild EU	1EX	
without Service Package	EW0	

COUNTRY:DE

EXT.ENG:F

EXT.GEAR:G

VIN10:K

VIN11:A

WHC:WAU

Farben:

Bezeichnung	Farbcode ID	Farbcode	Lackart ID
Arablau Kristalleffekt	A1	K6	
Arablau Kristalleffekt	A2	K6	
	L1	LX5J	
schwarz-schwarz/schwarz-schwarz/schwarz/titangrau	I1	YM	
schwarz-schwarz	PF		
Stoff Skript	PM	N5B	

Wertermittlung

Auftragserteilung

Sie erteilten uns am 05.09.2024 den Auftrag eine Kfz.- Wertgutachten über die Höhe des Fahrzeugwerts und zur Sicherung der Beweise zu erstellen.

Auftrag

Gemäß Auftrag vom 05.09.2024 wurde das näher bezeichnete Fahrzeug zur Beweissicherung und Feststellung des Fahrzeugwerts besichtigt und ein Gutachten erstellt.

Das Gutachten ist digital oder auf postalischem Weg, nach Fertigstellung, falls nicht gesondert vereinbart, an den Fahrzeughalter / Auftraggeber versendet worden.

Zustandsbeschreibung

Der Allgemeinzustand des näher bezeichneten Fahrzeugs in diesem Gutachten entspricht dem Alter sowie der Laufleistung und ist als normal zu beurteilen.

Darstellung der Besichtigungsbedingungen

Die Besichtigungsbedingungen waren zur Wertermittlung ausreichend.

Zur besonderen Beachtung

Bei der Besichtigung des in Rede stehenden Fahrzeugs lagen keine Fahrzeugpapiere (Fahrzeugschein ZLB I und Fahrzeugbrief ZLB II) und keine Fahrzeugschlüssel vor. Somit konnte die vollständige Identität des Fahrzeugs nicht überprüft werden. Das Herkunftsland des Fahrzeugs konnte nicht bestimmt werden. Dadurch anfallende Zölle oder Steuern können nicht vollumfänglich ausgeschlossen werden.

Ein notwendiger Motorprobelauf konnte nicht durchgeführt werden, daher können keine Rückschlüsse auf den einwandfreien technischen Zustand genommen werden.

Schadenbeschreibung

Bei der Besichtigung des näher bezeichnenden Fahrzeugs wurden folgende Mängel bzw. Schäden festgestellt. Zusätzlich wird neben der hier aufgeführten Schadenbeschreibung auf die beigefügten Lichtbilder verwiesen.

- Windschutzscheibe Steinschlag
- Türe hinten links Lack beschädigt
- Seitenwand hinten links Lack beschädigt
- Türe vorne rechts Lack beschädigt
- Türgriff vorne rechts Lack beschädigt

Die Besichtigung des Fahrzeuges erfolgte durch den Unterzeichner persönlich.

Händlerverkaufswert (inkl. MwSt.)**EUR 9.600,00**

Der Wert für das in Rede stehende Fahrzeug wurde unter Einbeziehung der WinValue Restwertbörse ermittelt. Die Angebotsliste ist beigefügt. Das Höchstgebot entspricht dem eingesetzten Händlerverkaufswert.

Aufgrund der Besichtigung und unter Berücksichtigung des äußerlich erkennbaren Zustandes und aller den Wert beeinflussenden Umstände sowie der dem Sachverständigen gegenüber gemachten Angaben über den Zustand des Objektes, wurde der Wert auf dem hiesigen Händlermarkt und unter besonderer Beachtung der Bewertungsmaßstäbe für Kraftfahrzeuge ermittelt.

Die Bindefrist für das Gebot aus der Restwertbörse WinValue ist dem Beiblatt zu entnehmen.

Schlusswort

Dieses Gutachten besteht aus 21 Seiten.

Dem Originalgutachten sind 18 Lichtbilder beigelegt.

Es wurden insgesamt 62 Lichtbilder erstellt und archiviert.

Dieses Gutachten wurde unparteiisch und nach bestem Gewissen erstellt.

Mit der Unterschrift auf dieser Seite wird die neutrale und unabhängige Erstellung des Gutachtens versichert.

Nettetal, den 27.09.2024

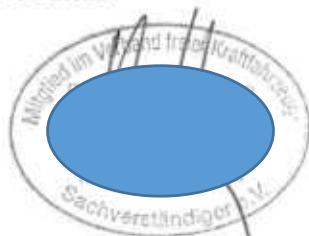

Das Gutachten wurde durch den Kfz-Sachverständigen Herrn [REDACTED] ADA InVivo BV zertifiziert nach DIN EN ISO/IEC 17024) und Herrn [REDACTED] (Geprüfter KFZ-Sachverständiger PersCert TÜV Rheinland Bildung und Consulting GmbH, ADA InVivo BV zertifiziert nach DIN EN ISO/IEC 17024 für Schäden und Bewertung) erstellt.

Dieses Gutachten ist ausschließlich zur Verwendung durch den Auftraggeber und den regulierenden Versicherer bestimmt. Eine Weitergabe dieses Gutachtens, zur Gänze oder teilweise, ist nach DSGVO nur zulässig nach vorheriger Zustimmung des Verfassers.

Fotoanlage



Bild 1 Übersichtsaufnahme Front und linke Fahrzeugseite



Bild 2 Übersichtsaufnahme Heck und rechte Fahrzeugseite

1

2

3





Bild 3 Übersichtsaufnahme Front und rechte Fahrzeugseite



Bild 4 Übersichtsaufnahme Heck und linke Fahrzeugseite



Bild 5 Übersichtsaufnahme Innenraum



Bild 6 Übersichtsaufnahme Motorraum



Bild 7 Laufleistung in km



Bild 8 Fahrzeug – Ident. - Nummer



Bild 9 Übersichtsaufnahme



Bild 10 Detailaufnahme



Bild 11 Übersichtsaufnahme



Bild 12 Detailaufnahme



Bild 13 Übersichtsaufnahme



Bild 14 Detailaufnahme



Bild 15 Übersichtsaufnahme



Bild 16 Detailaufnahme



Bild 17 Übersichtsaufnahme

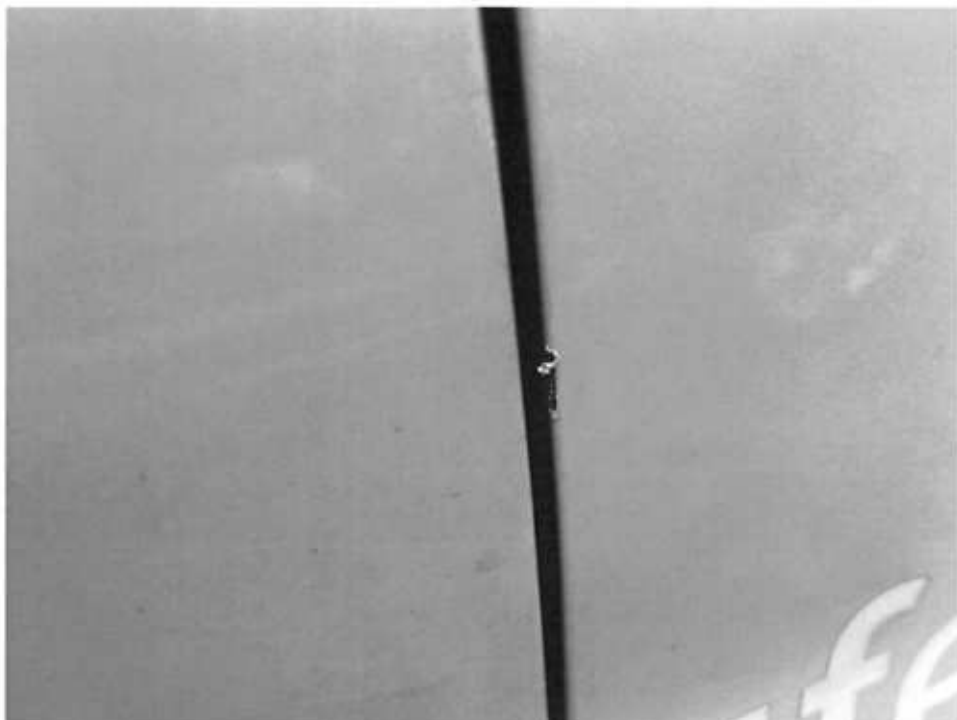

Bild 18 Detailaufnahme