



**EXPERT
PARTNER**



Herr
Olaf Wengler
Obergerichtsvollzieher
Königsallee 30
41747 Viersen

Nettetal, den 27.09.2024

Wertgutachten

KWG062024

Bei Rückfragen bitte angeben!

Betrifft : Wertgutachten



Auftraggeber	: Herr Olaf Wengler Obergerichtsvollzieher Königsallee 30, 41747 Viersen
Fahrzeughalter	: Nicht bekannt
Amtliches Kennzeichen	: [REDACTED]
Auftrag vom / durch	: 05.09.2024 / Herr Olaf Wengler
Besichtigungsdatum / -uhrzeit	: 17.09.2024 / 12:30 Uhr
Anwesend	: [REDACTED]
Besichtigungsort	: [REDACTED]
Besichtigt und erstellt durch	: Herrn [REDACTED] (Kfz-Sachverständiger) Herr [REDACTED] (ADA InVivo BV zertifizierter Sachverständiger nach DIN EN ISO/IEC 17024)

Zusammenfassung des Gutachtens

Händlereinkaufswert (inkl. MwSt.) EUR **555,00**



Nettetal, 27.09.2027

Der zertifizierte Sachverständige (ADA-InVivo-BV Zert)

1000

1

1

1

Technische Daten und Fahrzeugbeschreibung

Amtliches Kennzeichen	: [REDACTED]				
Fahrzeugart	: PKW				
Aufbauart	: Schräghecklimousine				
Fabrikat	: Seat				
Typ / Untertyp	: Ibiza Lim. / Sport				
Fahrzeug – Ident. – Nummer	: VSSZZZ6JZ9R [REDACTED]				
HSN / TSN	: Nicht bekannt				
Leistung / Hubraum	: 77 kW / 1,9 Ltr.				
Motorart	: Diesel				
Plätze	: 5				
Reifendimensionen	: 215/45R16 90V AS / Atlas Green 4S				
Profiltiefe in mm	<table border="1"><tr><td>2.50</td><td>4.50</td></tr><tr><td>2.50</td><td>4.50</td></tr></table> 	2.50	4.50	2.50	4.50
2.50	4.50				
2.50	4.50				
Erstzulassung	: Nicht bekannt				
Letzte Zulassung	: Nicht bekannt				
Nächste HU	: 08.2024				
Laufleistung in km abgelesen	: 272.641 km				
Farbe	: grün				
Lackart	: 2 – Schicht - Metallic				
Serien- / Sonderausstattung	: siehe VIN-Abfrage				
Bemerkung	: keine Fahrzeugpapiere vorhanden, keine Fahrzeugschlüssel vorhanden, Motorprobelauf konnte nicht durchgeführt werden				

[REDACTED]



[REDACTED]



VIN - Abfrageprotokoll

Fzg-Ident-Nr.:	VSSZZZ6JZ9R[REDACTED]	Datum: 27.09.2024
Hersteller	Seat	
Haupttyp	Ibiza Lim. (6J5)(06.2008->)	
Untertyp	Sport	
Herstellercode:	6J5574	
Motorkennung:	BLS	
Getriebekennung:	LBQ	
SilverDAT IdentifyCODE ®:	017900240060002	
Bauzeit:	16.07.2008 (4635)	
Motorvariante:	Motor 1,9 Ltr. - 77 kW TDI	

Ausstattung:

Bezeichnung	M-Code (Hersteller)	AV-Code (DAT)
12 Volt-Steckdose(n)	7B5	39010
4 Türen	0A2	10004
4 Türen	0A2	10005
4 Zyl.Dieselmotor 1,9L Aggr. 03G.6	TG0	
4-Zyl.-Turbodieselmotor 1,9 L/77 KW TDI Pumpe-Düse, Grundmotor ist: T71/TG0/TD0/T5X	D3W	
5-Gang-Schaltgetriebe	G0C	75005
6 Lautsprecher (passiv)	8RL	24609
Abdeckungen für Leichtmetallräder	1NL	
Abgasendrohr hinten	0P6	
Abgaskonzept, EU4 DPF	7GG	77602
Abwicklung zur internen Steuerung	FA3	
Airbag FS und BFS, ohne Knieairbag, ohne BFS-Deaktivierung	4UE	26803
Armaturentafel Standard	4N0	
Aufkleber/Schilder, italienisch-spanischportugiesisch	2KY	
Außenspiegel links, konvex	5SJ	15701
Außenspiegel rechts, konvex	5RQ	15702
Außenspiegel, elektrisch anklappbar und elektrisch einstell-/beheizbar	6XE	15002
Außenspiegel, elektrisch anklappbar und elektrisch einstell-/beheizbar	6XE	15300
Außenspiegelgehäuse und diverse Anbauteile in Wagenfarbe	6FF	15709
Außenspiegelgehäuse und diverse Anbauteile in Wagenfarbe	6FF	15904
BLS	BLS	85899
Batterie 330A (61Ah)	J0N	72308
Bauteilesatz ohne länderspezifische Bauvorschrift	B0A	
Becherhalter in Mittelkonsole	4M4	
Besondere Innengeräuschdämpfung	3W3	

Betriebserlaubnis Nachtrag	C03	
Bordliteratur in spanisch	OVD	
Bordwerkzeug und Wagenheber	1S1	
Climatronic mit Stauluftregelung, FCKW-frei	9AK	28901
Dachantenne	8L3	14700
Description not found	PFM	15002
Description not found	PFM	15216
Description not found	PFM	15300
Description not found	PNf	25100
Description not found	PBR	27202
Description not found	PBR	27805
Description not found	PH2	28901
Doppelscheinwerfer, Rechtsverkehr, mit integr.Fernscheinwerfer	8BG	18001
Drehstromgenerator 120 A	8GL	74208
Drei.-Automatikgurte vorn	3QC	
Dreip.Automatikgurte hinten außen mit ECE-Label	3ZB	37306
Dreipunkt-Automatikgurt für mittleren Fondsitz	3C7	37008
Dämpfung hinten	UA2	
Dämpfung vorn	G17	
Einbau Differenzierung für Getriebe"MQ 250" – Fahrzeugteile --	0EJ	
Einführungsvolumen	S0C	
Einfüllstutzen-Modul 1 ohne Einsatz	2G5	
Elnton-Signalhorn	8Y0	
Elektrische Luftzusatzheizung	7E6	29401
Elektrische Luftzusatzheizung	7E6	29404
Elektronisches Stablisierungsprogramm (ESP)	1AT	70308
Fahrzeug mit Serienumfang	AZ0	
Fahrzeugklassen-Differenzierung -6J0-	7KA	
Federbereich 50 nur Einbausteuerung keine Bedarfsprognose	L50	
Fensterheber mit Komfortschaltung elektrisch	4R3	35003
Fensterheber mit Komfortschaltung elektrisch	4R3	35100
Fertigungsablauf Standard	0FA	
Formteilhimmel ungeteilt	6NA	
Frontscheibe, Wärmeschutzglas	4GF	22000
Frostschutz bis -25 Grad Celsius Toleranz bis -30 Grad C	1C1	
Fußgängerschutzmaßnahmen Standard	VL0	
Fußhebelwerk "Standard"	VF0	
Fußraumauskleidung ohne Abdeckung	QM0	
Gangschaltung, Seilzug	0G4	
Gemässigttes Heissland	8Z4	78061
Gepäckraum-Komplettauskleidung in Vlies	5A6	
Gepäckraumabdeckung,klappbar	3U1	27400
Gepäckraumbeleuchtung	9E1	
Gepäckraumbodenbelag, Nadelvlies	6SC	

Gepäcktaschen an Rückenlehnen	4U5	33302
Geschwindigkeitsregelanlage (GRA) elektronisch	8T2	26708
Gewichtsbereich 3 nur Einbausteuerung keine Bedarfsprognose	0YC	
Gurtkontrolle,E-Kontakt im Gurtschloss	9P3	37107
Handbremshebelgriff in Kunststoff	6PA	
Heckscheiben-Wisch-Waschanlage mit Intervallschaltung	8M1	19300
Hinterachse verstärkt	0N2	
Höheneinstellung,manuell,für Vordersitze	3L3	32704
Höheneinstellung,manuell,für Vordersitze	3L3	32705
Höheneinstellung,manuell,für Vordersitze	3L3	32706
Instrumentenbeleuchtung,Standard	7V4	
Instrumenteneinsatz mit Drehzahlmesser Uhr und Tachometeranzeige in KM/H	U0C	
Kein Sonderfahrzeug,Standard-Ausführung	F0A	
Keine Aktionsausführung	E0A	
Kindersitzverankerung	3B3	39307
Kopfstützen für Vordersitze, höhenein- stellbar	3J1	34802
Kopfstützen hinten (3 Stück)	3Q6	34805
Kopfstützen hinten (3 Stück)	3Q6	34807
Kraftstoffbehälter mit besonderer Werkstoffbehandlung	2LB	
Kraftstoffsystem Diesel, gekühlt	0F9	
Kurzheck	K8G	
Kühlerschutzgitter	6KA	
Ladekantenschutz in Kunststoff	2P1	
Landesverkaufsprogramm Spanien (FBU)	X3B	99995
Lederlenkrad	2PH	69300
Leichtmetallräder 7J x 16	C3T	47745
Lenksäule,axial u.vertikal einstellbar	2C5	69500
Leseleuchte vorn	8S1	
Leuchtweitenregulierung	8Q1	18205
Linkslenker	L0L	11
Luftführung, Standard	VK0	
Make-up-Spiegel links,unbeleuchtet, mit Abdeckung und Tasche	4SK	
Make-up-Spiegel rechts,mit Abdeckung	4TC	
Mittelarmlehne vorn	6E4	27202
Modul Boden hinten Ausführung 3	4P2	
Multifunktionsanzeige/Bordcomputer mit Check Control	9Q2	25508
Multifunktionsmodul Radiobetätigung	4LN	24401
Multimediabuchse für externe Audioquelle	9WL	
Navigationssystem-Vorbereitung	7Q4	25100
Nebelscheinwerfer (integriert)	8WD	18300
Nebelscheinwerfer (integriert)	8WD	18301
Nebelscheinwerfer (integriert)	8WD	18616
Nebelschlussleuchte, Rechtsverkehr	8TC	18700
Nichtraucherausführung	9JA	

Normalluftfilter	1L0	
Ohne AG-Kontrollanzeige	9FA	
Ohne Ablagekästen im Kofferraum	3N0	
Ohne Ablagenpaket/box	QE0	
Ohne Ablageschale am Dachhimmel	7N0	
Ohne Aktivkohlebehälter	1E0	
Ohne Alu/Chrom-Paket	QJ0	
Ohne Anhängervorrichtung	1D0	
Ohne Aufkleber und Embleme	0KA	
Ohne Bremsbelagverschleißkontrolle	9U0	
Ohne CD-Wechsler/CD-Player	7A0	
Ohne CD/DVD für Navigation	7QA	
Ohne Dacheinsatz (Volldach)	3FA	
Ohne Dachreling / Dachlastträger	3S0	
Ohne Einparkhilfe	7X0	
Ohne Feuerlöscher	6A0	
Ohne Fußmatten	0TA	
Ohne Geschwindigkeitswarnanlage	6Y0	
Ohne Halter für Verbandk./Wardreieck	3P0	
Ohne Individualeinbau	FC0	
Ohne Kennzeichenträger hinten	6P0	
Ohne Kennzeichenträger vorn	6W0	
Ohne Kühlbox/Handschuhfach-Kühlung	1W0	
Ohne Lehnenentriegelung für Vordersitze	3H0	
Ohne Oberflächenschutz mit zusätzlichen Transportschutzmaßnahmen	5K0	
Ohne Scheinwerferreinigungsanlage	8X0	
Ohne Schubladen unter den Vordersitzen	QN0	
Ohne Sitzheizung	4A0	
Ohne Stabilisator hinten	0BA	
Ohne Tilgergewicht Lenkrad	1Q0	
Ohne Tisch	1U0	
Ohne Verbandmaterial, ohne Wardreieck	1T0	
Ohne Vorbereitung/Einbau Auto-Telefon	9W0	14700
Ohne Wartungsintervallverlängerung	QG0	503
Ohne Waschwasser-Standanzeige	8W0	
Ohne Zündanlaß/Schloß-Sperrsystem	0RA	
Ohne beheizbare Scheibenwaschdüsen	9T0	
Ohne besondere Karosseriemaßnahmen	5C0	
Ohne elektrische Schnittstelle	UF0	
Ohne spez. Fahrlichtschaltung	8K0	
Ohne zus. Karosserieabdeckungen seitlich(Steinschlagschutz)	6EA	
Ohne zus. Triebwerks-Unterschutz	1SA	
Ohne zusätzliche Bereifung	2WA	
Plattformgruppenklasse 2	7PB	

Radio mit CD	8UA	24013
Radschrauben mit Diebstahlsicherung (nicht abschließbar)	1PC	
Reifen 215/45 R16 H	H8G	60710
Reifen ohne Festlegung der Reifenmarke	V0A	
Reifenkontrollanzeige	7K6	25906
Reserverad, platzsparend	1G1	44103
Reserverad, platzsparend	1G1	68710
Rücksitzbank/-lehne, geteilt, umlegbar	3NC	33501
Rücksitzbank/-lehne, geteilt, umlegbar	3NC	33602
SBBR-Leuchten, Normalausführung	8SA	
SEAT, S.A., Martorell	PLANTCODE:049	
Schalthebelknopf/-Griff in Leder	6Q2	39205
Schalthebelstulpe in Kunstleder	6R1	
Scheiben seitlich und hinten in Wärmeschutzverglasung	4KC	22000
Scheibenbremsen hinten	1KK	40831
Scheibenbremsen vorn	1LC	40705
Scheibenwischer-Intervallschaltung mit Potentiometer (4-stufig)	8N4	
Schlüssel für Schließsystem mit Fernbedienung	8QE	
Schriftzugsatz "TDI"	1DG	
Seitenairbag vorn	4X1	26905
Serienkraftstoff-Erstbefüllung	1Z0	
Servolenkung elektrohydraulisch	1N2	69801
Sicherheitsinnenspiegel abblendbar	4L2	
Sitzbezüge in Stoff	N2C	
Spezielles Typschild für EG für M1-Pkw	1EX	
Sport-Ausstattung	A8F	
Sport-Komfortsitze vorn	Q4H	31901
Stabilisator vorn	0AQ	
Staub- und Pollenfilter	2V1	29108
Staub- und Pollenfilter	2V1	29200
Stoßfänger in Wagenfarbe	2JG	21303
Tachogeber ohne Plombierung (elektronischer Tachogeber)	8CC	
Tropische Zonen	0Y2	
Trägerfrequenz 433,92 bis 434,42 MHz	5D1	
Typprüfland Spanien (Andorra,Balearen,Kanarische Inseln)	B15	
Tür und Seitenverkleidung	3LH	36806
Wegfahrsperrung elektronisch	7AV	38106
Zentralverriegelung m. FunkfernbedienungInnenbetätigung und Safesicherung	4K3	35301
Zentralverriegelung m. FunkfernbedienungInnenbetätigung und Safesicherung	4K3	35405

COUNTRY:ES

CU

EXT.ENG:7

EXT.GEAR:4

VIN10:9

VIN11:R
WHC:VSS
Y1Y1 11000

Farben:

Bezeichnung	Farbcode ID	Farbcode	Lackart ID
	A1	Y1	
	A2	Y1	
	L1		
	I1	CU	
Sitzbezüge in Stoff	PM	N2C	

Wertermittlung

Auftragserteilung

Sie erteilten uns am 05.09.2024 den Auftrag eine Kfz.- Wertgutachten über die Höhe des Fahrzeugwerts und zur Sicherung der Beweise zu erstellen.

Auftrag

Gemäß Auftrag vom 05.09.2024 wurde das näher bezeichnete Fahrzeug zur Beweissicherung und Feststellung des Fahrzeugwerts besichtigt und ein Gutachten erstellt.

Das Gutachten ist digital oder auf postalischem Weg, nach Fertigstellung, falls nicht gesondert vereinbart, an den Fahrzeughalter / Auftraggeber versendet worden.

Zustandsbeschreibung

Der Allgemeinzustand des näher bezeichneten Fahrzeugs in diesem Gutachten entspricht dem Alter sowie der Laufleistung und ist als normal zu beurteilen.

Darstellung der Besichtigungsbedingungen

Die Besichtigungsbedingungen waren zur Wertermittlung ausreichend.

Zur besonderen Beachtung

Bei der Besichtigung des in Rede stehenden Fahrzeugs lagen keine Fahrzeugpapiere (Fahrzeugschein ZLB I und Fahrzeugbrief ZLB II) und keine Fahrzeugschlüssel vor. Somit konnte die vollständige Identität des Fahrzeugs nicht überprüft werden. Das Herkunftsland des Fahrzeugs konnte nicht bestimmt werden. Dadurch anfallende Zölle oder Steuern können nicht vollumfänglich ausgeschlossen werden.

Ein notwendiger Motorprobelauf konnte nicht durchgeführt werden, daher können keine Rückschlüsse auf den einwandfreien technischen Zustand genommen werden.

Schadenbeschreibung

Bei der Besichtigung des näher bezeichnenden Fahrzeugs wurden folgende Mängel bzw. Schäden festgestellt. Zusätzlich wird neben der hier aufgeführten Schadenbeschreibung auf die beigefügten Lichtbilder verwiesen.

- Windschutzscheibe Steinschlag mit Rissbildung
- Motorhaube deformiert und Lack beschädigt
- Stoßstange vorne Lack beschädigt
- Türe vorne links Lack beschädigt
- Türe hinten links Lack beschädigt
- Seitenwand hinten links Lack beschädigt
- Stoßstange hinten Lack beschädigt
- Seitenwand hinten rechts Lack beschädigt
- Türe hinten rechts Lack beschädigt
- Türe vorne rechts Lack beschädigt
- Dach Dellen und Lack beschädigt
- LM-Felge vorne links beschädigt
- LM-Felge hinten links beschädigt
- LM-Felge hinten rechts beschädigt
- LM-Felge vorne rechts beschädigt
- Heckklappe Lackschichtdicke erhöht
- Seitenwand hinten rechts Lackschichtdicke erhöht
- Türe hinten rechts Lackschichtdicke erhöht
- Türe vorne rechts Lackschichtdicke erhöht

Die Besichtigung des Fahrzeuges erfolgte durch den Unterzeichner persönlich.

Händlerereinkaufswert (inkl. MwSt.)**EUR 555,00**

Der Wert für das in Rede stehende Fahrzeug wurde unter Einbeziehung der WinValue Restwertbörse ermittelt. Die Angebotsliste ist beigelegt. Das Höchstgebot entspricht dem eingesetzten Händlerereinkaufswert.

Aufgrund der Besichtigung und unter Berücksichtigung des äußerlich erkennbaren Zustandes und aller den Wert beeinflussenden Umstände sowie der dem Sachverständigen gegenüber gemachten Angaben über den Zustand des Objektes, wurde der Wert auf dem hiesigen Händlermarkt und unter besonderer Beachtung der Bewertungsmaßstäbe für Kraftfahrzeuge ermittelt.

Die **Bindefrist** für das Gebot aus der Restwertbörse WinValue ist dem Beiblatt zu entnehmen.

Schlusswort

Dieses Gutachten besteht aus 35 Seiten.

Dem Originalgutachten sind 48 Lichtbilder beigefügt.

Es wurden insgesamt 118 Lichtbilder erstellt und archiviert.

Dieses Gutachten wurde unparteiisch und nach bestem Gewissen erstellt.

Mit der Unterschrift auf dieser Seite wird die neutrale und unabhängige Erstellung des Gutachtens versichert.

Nettetal, den 27.09.2024

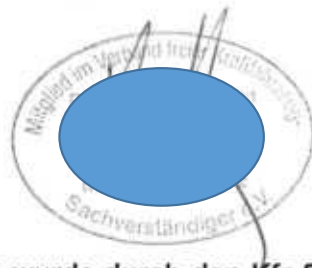

Das Gutachten wurde durch den Kfz-Sachverständigen Herrn [REDACTED] (ADA InVivo BV zertifiziert nach DIN EN ISO/IEC 17024) und Herrn [REDACTED] (Geprüfter KFZ-Sachverständiger PersCert TÜV Rheinland Bildung und Consulting GmbH, ADA InVivo BV zertifiziert nach DIN EN ISO/IEC 17024 für Schäden und Bewertung) erstellt.

Dieses Gutachten ist ausschließlich zur Verwendung durch den Auftraggeber und den regulierenden Versicherer bestimmt. Eine Weitergabe dieses Gutachtens, zur Gänze oder teilweise, ist nach DSGVO nur zulässig nach vorheriger Zustimmung des Verfassers.

Fotoanlage



Bild 1 Übersichtsaufnahme Front und linke Fahrzeugseite



Bild 2 Übersichtsaufnahme Heck und rechte Fahrzeugseite

1

2

3

4

5

6

7



Bild 3 Übersichtsaufnahme Front und rechte Fahrzeugseite



Bild 4 Übersichtsaufnahme Heck und linke Fahrzeugseite

1

2

3

4





Bild 5 Übersichtsaufnahme Innenraum



Bild 6 Übersichtsaufnahme Motorraum



Bild 7 Laufleistung in km



Bild 8 Fahrzeug – Ident. - Nummer



Bild 9 Übersichtsaufnahme

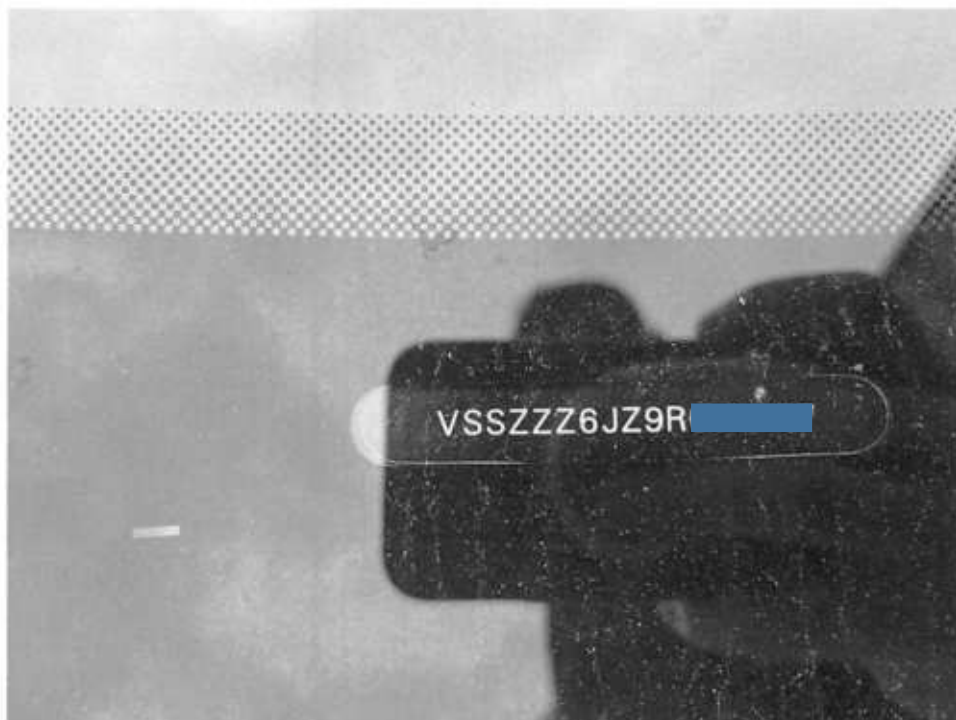

Bild 10 Detailaufnahme



Bild 11 Übersichtsaufnahme



Bild 12 Detailaufnahme



Bild 13 Übersichtsaufnahme



Bild 14 Detailaufnahme

X-1234



Bild 15 Übersichtsaufnahme



Bild 16 Detailaufnahme





Bild 17 Übersichtsaufnahme



Bild 18 Detailaufnahme



Bild 19 Übersichtsaufnahme

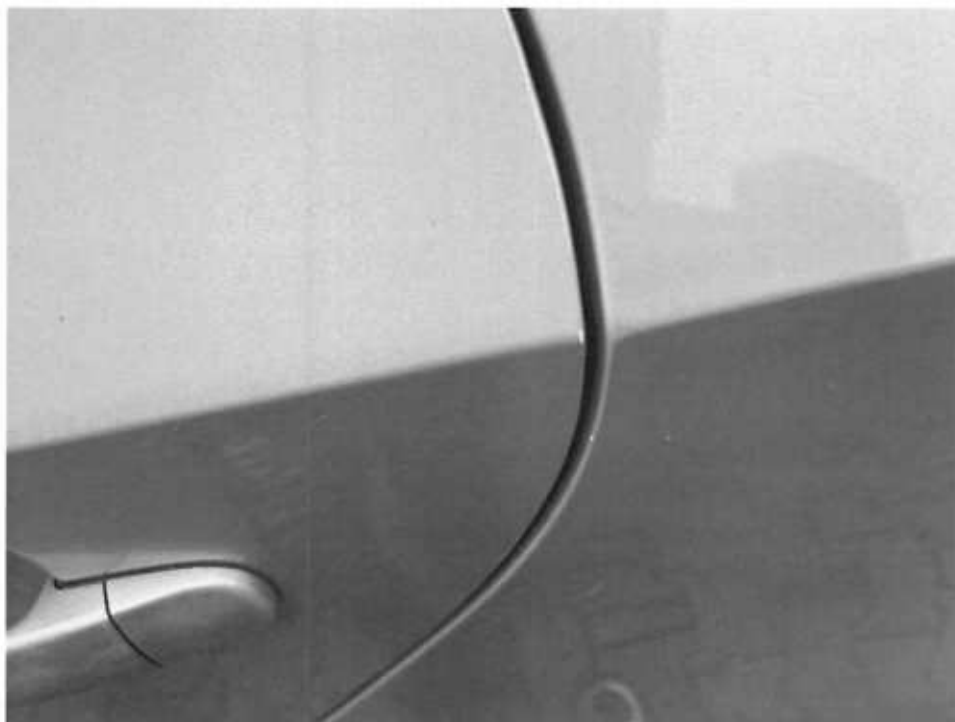

Bild 20 Detailaufnahme



Bild 21 Übersichtsaufnahme



Bild 22 Detailaufnahme



Bild 23 Übersichtsaufnahme



Bild 24 Detailaufnahme

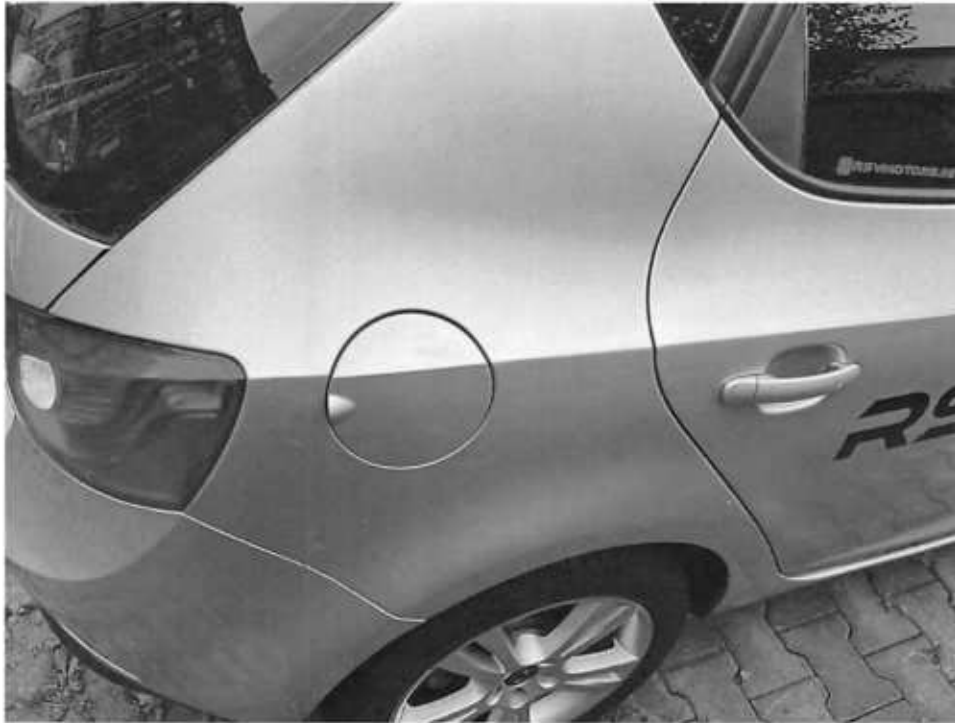

Bild 25 Übersichtsaufnahme



Bild 26 Detailaufnahme



Bild 27 Übersichtsaufnahme



Bild 28 Detailaufnahme



Bild 29 Übersichtsaufnahme



Bild 30 Detailaufnahme



Bild 31 Detailaufnahme

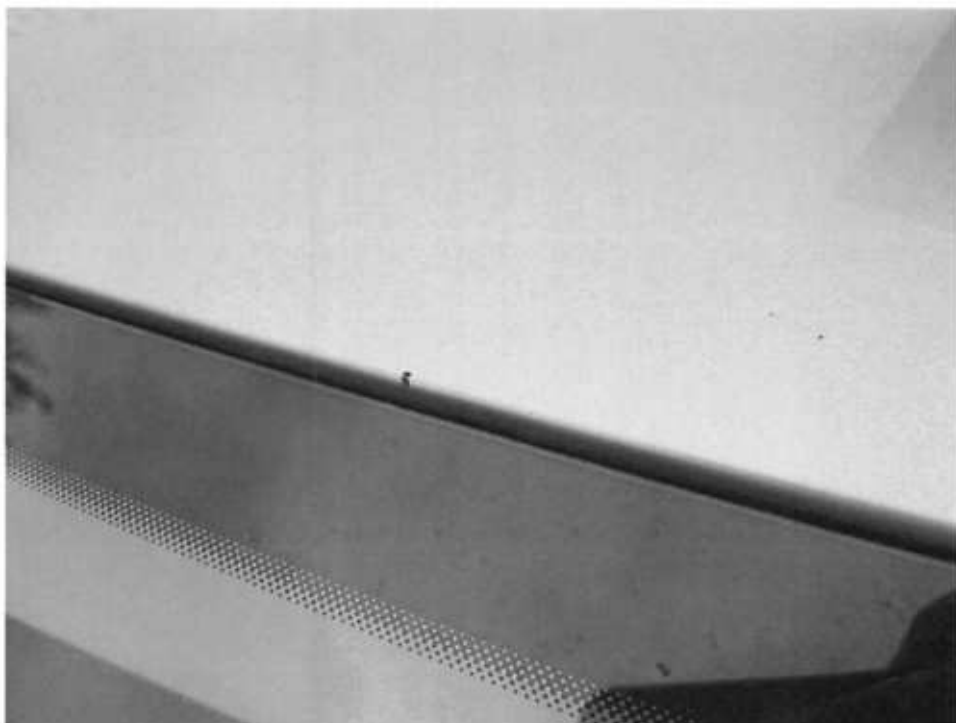

Bild 32 Detailaufnahme

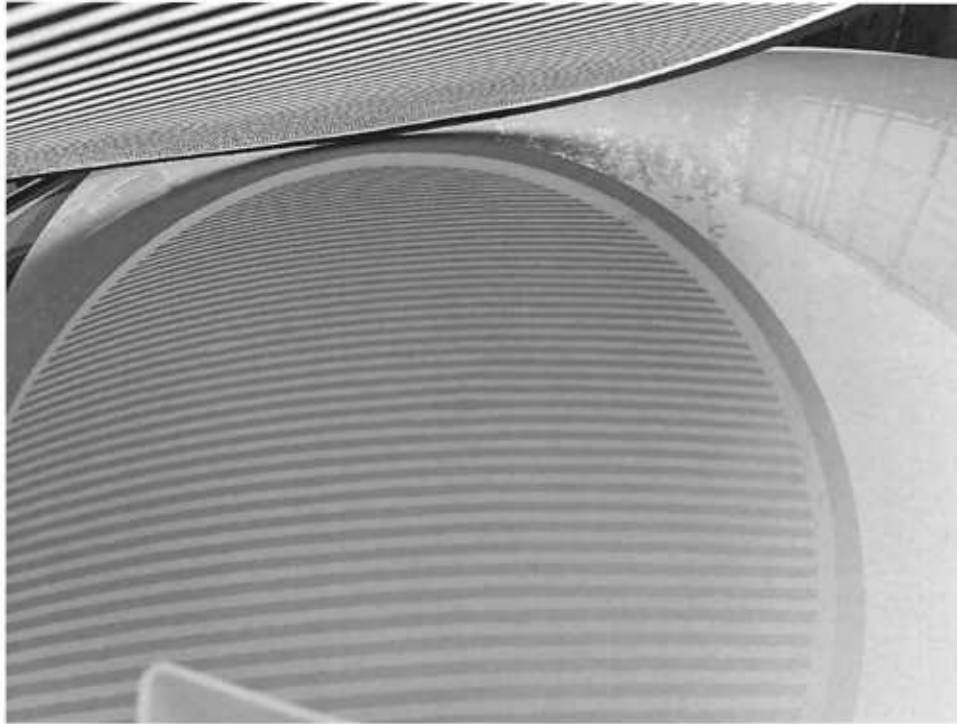

Bild 33 Übersichtsaufnahme

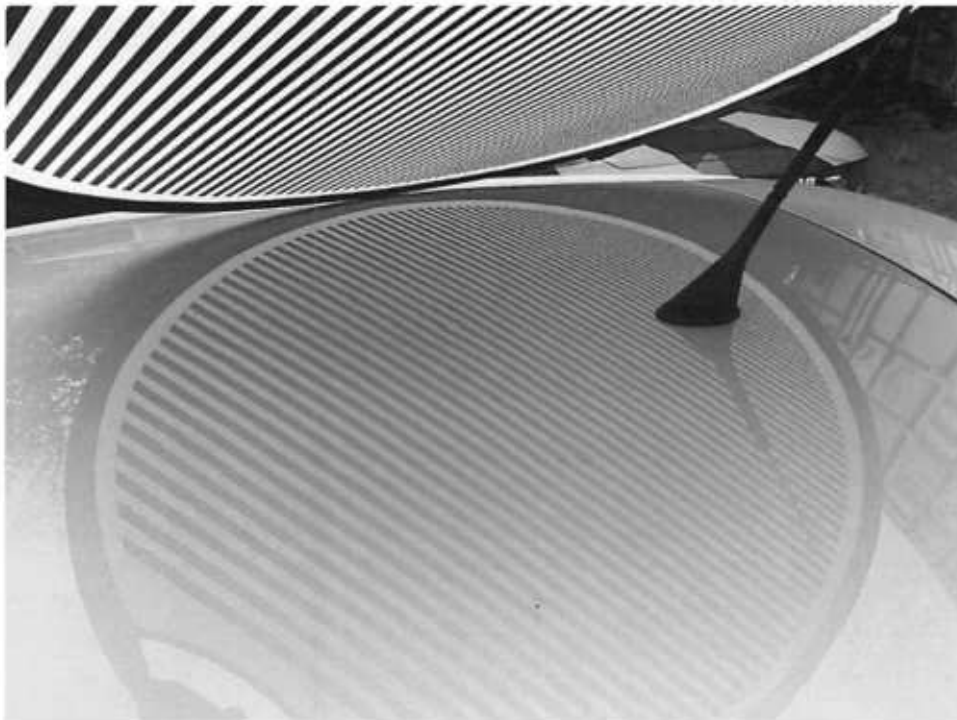

Bild 34 Detailaufnahme



Bild 35 Übersichtsaufnahme



Bild 36 Detailaufnahme



Bild 37 Übersichtsaufnahme



Bild 38 Detailaufnahme



Bild 39 Übersichtsaufnahme



Bild 40 Detailaufnahme



Bild 41 Übersichtsaufnahme



Bild 42 Detailaufnahme



Bild 43 Übersichtsaufnahme



Bild 44 Detailaufnahme



Bild 45 Übersichtsaufnahme



Bild 46 Detailaufnahme



Bild 47 Übersichtsaufnahme



Bild 48 Detailaufnahme