



Fahrzeugbewertung

05433WF24

vom 22.05.2024



Mercedes-Benz

Vito Kasten (639)(09.2010->) / 110 CDI lang

WDF63960313888177



schmalfuß

kfz sachverständigenbüro

Kfz-Sachverständigenbüro Schmalfuß, Burgkstraße 1, 01159 Dresden

Staatsanwaltschaft Dresden
Abteilung I C
Lothringer Str. 1
01069 Dresden

Dresden, den 22.05.2024

Gutachten

05433WF24

Bei Rückfragen bitte immer angeben.

Betrifft

Auftrag vom / durch
Besichtigungsdatum
Besichtigungsort

Fahrzeugbewertung

30.04.2024 / Auftraggeber

16.05.2024 10:20 Uhr

Verwahrstelle Staatsanwaltschaft Dresden
01936 Laußnitz

Besichtigt durch
Anwesend

Falk Schmalfuß

Vertretungsperson von Auftraggeber

Zusammenfassung des Gutachtens:

Zeitwert (steuerneutral)

EUR

2.400,00

Technische Daten und Fahrzeugbeschreibung:

Fahrzeugart	Transporter
Aufbauart	Kastenwagen
Fabrikat	Mercedes-Benz
Typ / Untertyp	Vito Kasten (639)(09.2010->) / 110 CDI lang
KBA-Nummer	1313/BQM
Fahrzeug-Ident-Nummer	WDF63960313888177
	identifiziert anhand Daten vom Fahrzeug
Erste Zulassung	01.07.2014
Hubraum / Leistung	2.148 cm ³ / 70 kW
Motor	Motor 2,1 Ltr. - 70 kW CDI
Motorart / Zylinder / Motorbauart	Diesel / 4 / Reihenmotor
Abgascode	Euro 5
Getriebe / Anzahl der Gänge	Manuell / 6
Türen / Sitze	4 / 2
Leer- / zul. Gesamtgewicht / Nutzlast	1.905 / 2.800 / 895 kg
Länge / Breite / Höhe	5.008 / 1.901 / 1.902 mm
Anzahl Achsen / davon angetrieben	2 / 1
Antriebsart	Heckantrieb
Anzahl Vorbesitzer	unbekannt
Laufleistung abgelesen	370.965 km
Farbe	mellitgelb
Lackart	uni (2-Schicht)
Allgemeinzustand	dem Alter und der Laufleistung entsprechend normal
Verkehrssicherheit	keine Angabe
Karosseriezustand	normaler Zustand
Zustand des Innenraumes	normale Gebrauchsspuren
Besichtigungszustand	unveränderter Zustand, unzerlegt, nicht repariert, nicht fahrbereit, Testlauf durchgeführt
Besichtigungsbedingungen	allgemein ausreichend, es stand keine Hebebühne / Hubmittel zur Verfügung
Reparierte Vorschäden	Tür vorn rechts + Schiebetür rechts instandgesetzt und
Nichtreparierte Vorschäden	Gebrauchsspuren / Gebrauchsschäden
Bemerkung	Lackschichtdickenmessung durchgeführt - Nachlackierung feststellbar:

montierte Bereifung

Achse	Hersteller	Dimension / Bezeichnung
1	Bridgestone	225/50 R17 94H Blizzak LM-32 MO M+S
2	Bridgestone	225/50 R17 94H Blizzak LM-32 MO M+S
Ersatzrad	Goodyear	195/65 R16C 100T/98T Cargo Marathon 6PR
Reifenzustand		verkehrssicher II DOT 2716

Profiltiefe in mm

links	rechts
6,5	6,5
7	7
5	

Serienausstattung

Adaptives Bremslicht, Airbag Fahrerseite, Anti-Blockier-System (ABS), Antriebsart: Heckantrieb, Ausführung: Vito Kasten, Außenspiegel asphärisch, beide, Außenspiegel mech. von innen verstellbar, beide, Befestigungsschienen für Dachträger, Bremsassistent, Elektron. Stabilitäts-Programm (ESP), Fensterheber

KFZ-Sachverständigenbüro Schmalfuß

Burgstraße 1 in 01159 Dresden, Tel.: 0351-32340008 Fax: 0351-32340047

elektrisch 2-fach, Frontscheibe mit Scheibenantenne, Generator 180 A, Getriebe 6-Gang - TSG (Eco Gear), Heckklappe, Innenraumfilter: Pollenfilter, Karosserie/Aufbau: Kasten, Karosserie/Aufbau: lang, Laderaumtrennwand durchgehend, Lenkrad (Lenksäule mech. verstellbar), LKW-Zulassung, Modellpflege, Motor 2,1 Ltr. - 70 kW CDI, Nebelscheinwerfer, Partikelfilter, Radstand 3200 mm, Schadstoffarm nach Abgasnorm Euro 5, Schiebetür Lade-/Fahrgastraum rechts, Servolenkung, Sitzbezug / Polsterung: Stoff Lima, Tagfahrlicht, Verkleidung im Lade-/FG-Raum: Hartfaser halbhoch, Wegfahrsperrung, Zentralverriegelung mit Fernbedienung

Sonderausstattung

Audiosystem Sound 5, Außentemperaturanzeige, Batterie 100 Ah, Breitband Lautsprecher vorn, Dachbedieneinheit mit Lesespot Fahrer-/Beifahrerseite, Diebstahl-Warnanlage, Holzfussboden im Laderaum, Klimaanlage geregelt (Tempmatik), Kraftstoff-Filter mit Wasserabscheider, PTC Heater, Reserverad mit Wagenheber, Schiebetür Lade-/Fahrgastraum links, Sicherheitsgurt-System mit Warnanlage (Fahrerseite), Sitzausstattung: Armlehne für Fahrersitz außen, Sitze im Fahrerhaus: Doppelsitzbank Komfort, Beifahrerseite, Sitze im Fahrerhaus: Fahrersitz Komfort, Sonderlackierung, Zuheizung

Zusatzausstattung

Pioneer - Multi-Media-System I AVH-X390BT, LM-Felgen 7,5x17 (Hersteller unbekannt)

Auftrag

Gemäß Auftrag vom 30.04.2024 durch den Auftraggeber soll das in den Fahrzeugdaten näher bezeichnete Fahrzeug zur Feststellung des Zeitwertes besichtigt und darüber eine schriftliche Dokumentation erstellt werden.

Zustandsbeschreibung

-- normal --

Der Allgemeinzustand des Fahrzeuges entspricht dem Alter sowie der Laufleistung und ist als normal zu beurteilen.

Technische Daten

Die Zulassungsbescheinigung Teil I wurde bei Besichtigung vorgelegt, die Identität des gegenständlichen Fahrzeuges wurde anhand der vorhandenen Fahrgestellnummer WDF63960313888177 durch den aufnehmenden SV überprüft.

Lackschichtdicke

Motorhaube	94 µm
Kotflügel, vorn rechts	419 µm
Tür, vorn rechts	2120 µm
Tür, hinten rechts	95 µm
Seitenwand, hinten rechts	93 µm
Heckklappe	96 µm
Seitenwand, hinten links	168 µm
Tür, hinten links	95 µm
Tür, vorn links	86 µm
Kotflügel, vorn links	127 µm
Dach	82 µm

Sachverständige Hinweise

- optischer Zustand: Fahrzeug ungereinigt, nicht sauber
- !!! Polnische Zulassung !!!
- Polnisches Bestimmungsland
- Erstzulassung unbekannt
- Halteranzahl unbekannt
- 1x Fahrzeugschlüssel vorhanden
- Starterbatterie leer -> Starthilfe notwendig
- Motorlauf geprüft / Probefahrt - 100m durchgeführt
- Bremse Standschäden
- Heckklappe lässt sich nicht öffnen !!
- weitere Mängel / Schäden der Bildanlage entnehmen !!!

Zeitwert

EUR

2.400,00

Der Zeitwert beträgt unter Berücksichtigung von Fahrzeugalter, Zustand, Laufleistung, Sonderausstattung und Zubehör, Besitzverhältnisse, sowie aller wertbildender Faktoren und der regionalen und saisonalen Marktlage bezogen auf den Bewertungstag, den 16.05.2024 ermittelt sich der Fahrzeugwert wie folgt:

2.400,00 EUR (steuerneutral)

Hinweis:

Der ausgewiesene Fahrzeugwert wurde sachverständigenseits unter Berücksichtigung der wertbeeinflussenden Faktoren wie Baujahr, Laufleistung, Besitzverhältnisse, Allgemeinzustand, Sonderausstattung, technischer Zuverlässigkeit, Angabe über werterhaltende bzw. werterhöhende Aufwendungen, möglicher Unfalleinwirkungen und unter Maßgabe der örtlichen Marktlage und Marktgängigkeit ermittelt. Die Bewertung erfolgte in Anlehnung an das DAT Prüf- und Schätzverfahren. Der am Fahrzeug vorhandene Gebrauchsspuren wurde bei der Ermittlung des Zeitwertes berücksichtigt und in Abzug gebracht.

Gutachtenfertigstellung

Diese Fahrzeugbewertung wurde unparteiisch und nach bestem Wissen und Gewissen erstellt.

Die Besichtigung konnte nur nach der äußeren Inaugenscheinnahme erfolgen. Daher verbleibt ein Risiko auf evtl. versteckte Mängel, die erst nach entsprechender umfangreicher Demontage diverser Bauteile erkennbar, dann genauer zu beurteilen wäre. Die Begutachtung erfolgt ohne Zuhilfenahme von weiteren technischen Einrichtungen, wie z.B. Hebebühne, Grube und Prüfständen. Es wurde keine in dem Rahmen mögliche Probefahrt mit dem Fahrzeug durchgeführt. Der Sachverständige versichert, dass das Fahrzeug nach bestem Wissen und Gewissen im Rahmen des Möglichen durchgeführt wurde. Weitere Schäden können angesichts des Alters und der Laufleistung an dem Fahrzeug nicht ausgeschlossen werden.

Rückfragen an den unterzeichnenden Sachverständigen.

Diese Fahrzeugbewertung umfasst 48 Seiten inkl. 81 Fotos.

- Anlagen: DAT-Gebrauchtfahrzeugbewertung, Protokoll VIN-Abfrage

Der Sachverständige

Dresden, 22.05.2024



Falk Schmalfuß
KFZ-Sachverständiger
Karosserie- u. Fahrzeugbaumeister



Bild: 1 Diagonalansicht vorn rechts



Bild: 2 Diagonalansicht hinten links



Bild: 3 Diagonalansicht vorn links



Bild: 4 Diagonalansicht hinten rechts



Bild: 5 Frontansicht



Bild: 6 He



Bild: 7 Seitenansicht von links



Bild: 8 Seitenansicht von rechts



Bild: 9 Ansicht Fahrzeugdach



Bild: 10 Ansicht Türverkleidung vorn links



Bild: 11 Innenraum, vorn links



Bild: 12 Detailansicht Innenraum - Fahrersitz



Bild: 13 Ausweisung der abgelesenen Gesamtlauflistung zum Zeitpunkt der Besichtigung.

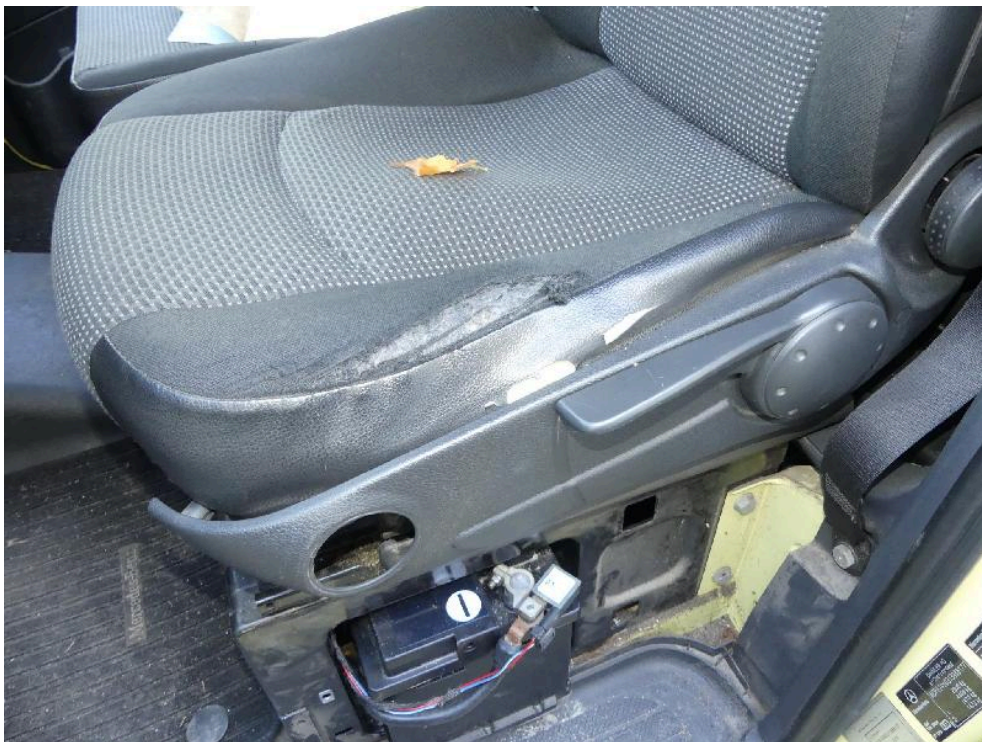

Bild: 14 1x Fahrzeugschlüssel vorhanden.

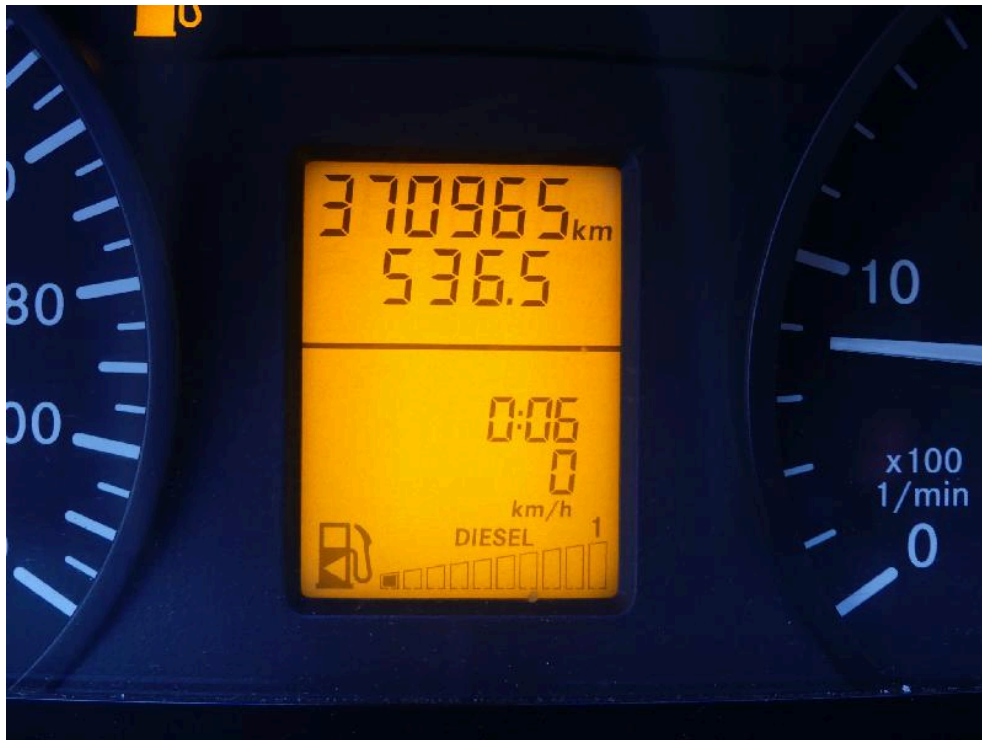

Bild: 15 Übersichtaufnahme Innenraum

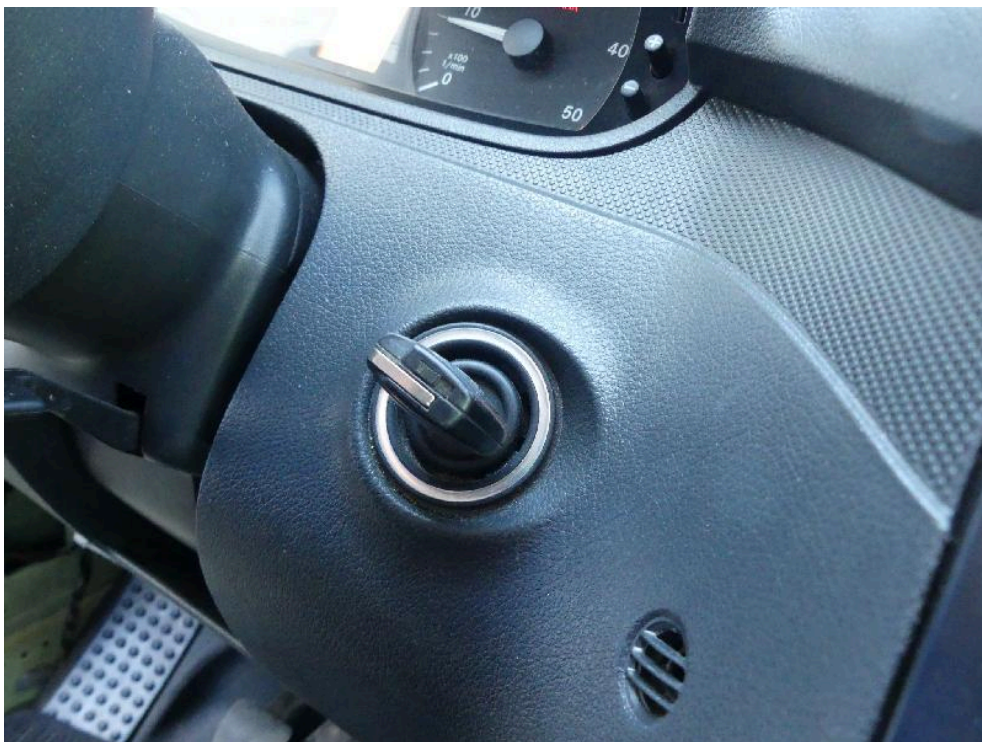

Bild: 16 Einzelansicht Pioneer Multi-Media-System



Bild: 17 Einzeldarstellung Schalttafel - Verkleidung lose



Bild: 18 Türfangband Fahrertür ohne Befestigung / A-Säule partiell gerissen.



Bild: 19 Ausweisung Fahrzeugidentnummer



Bild: 20 Ausweisung Fahrzeugidentnummer



Bild: 21 Ansicht Laderaum von links



Bild: 22 Detailansicht Trennwand



Bild: 23 LED-Stripes im Laderaum nachgerüstet



Bild: 24 Ansicht Heckklappe von innen - Achtung: Heckklappe lässt sich nicht öffnen.



Bild: 25 Einzeldarstellung Schiebetür rechts von innen.



Bild: 26 Detailansicht Laderaum



Bild: 27 Detailansicht Laderaum



Bild: 28 3. LED-Stripe ohne Funktion



Bild: 29 Verkleidungselemente im Laderaum lagernd



Bild: 30 Ansicht Schiebetür links im geschlossenen Zustand.



Bild: 31 Ansicht Ladeboden von rechts.



Bild: 32



Bild: 33 Ansicht Türverkleidung vorn rechts



Bild: 34 Innenraum, vorn rechts



Bild: 35 Detailansicht 2er-Sitzbank



Bild: 36 Ansicht wie vor in geänderter Perspektive.

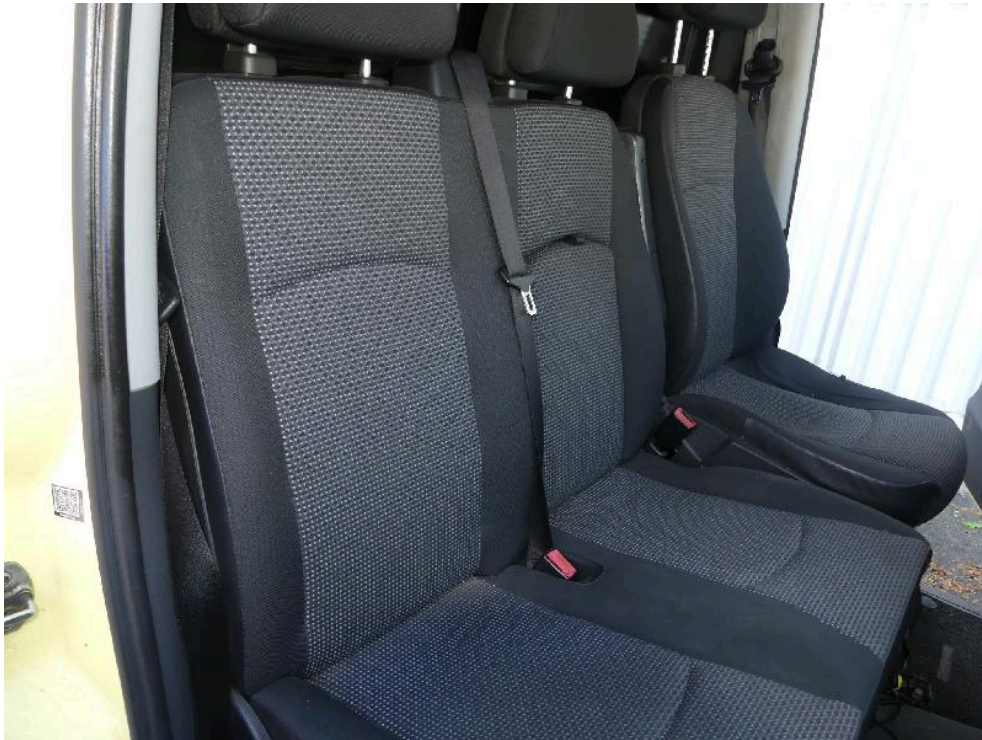

Bild: 37 Ansicht Antriebsaggregat

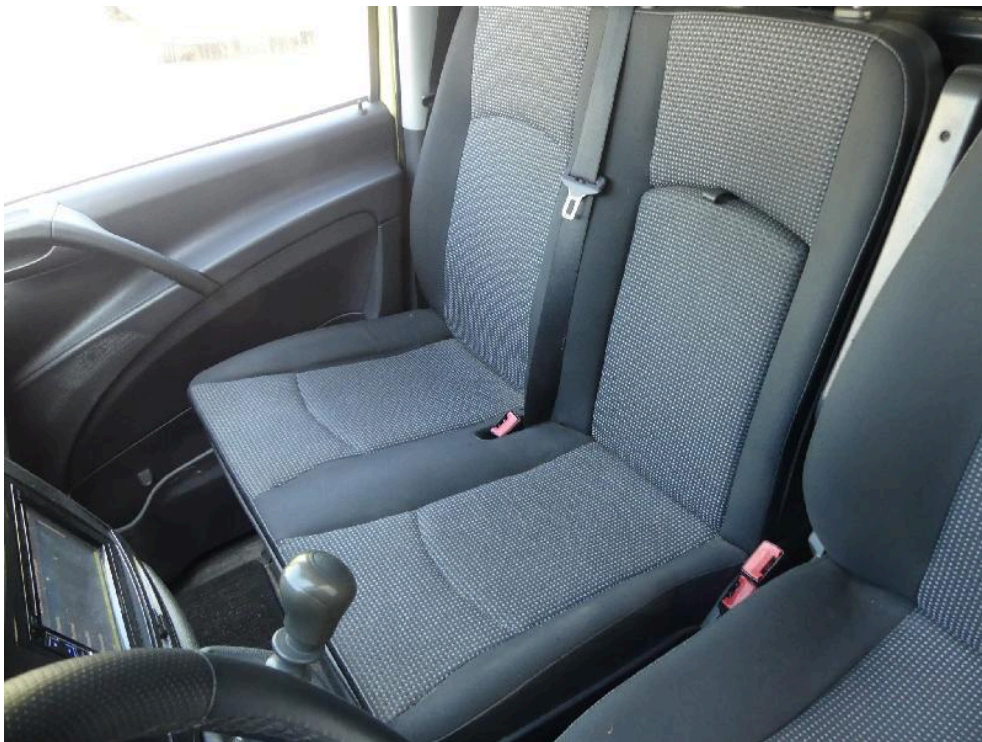

Bild: 38 Ansicht Motorhaube im geöffneten Zustand.

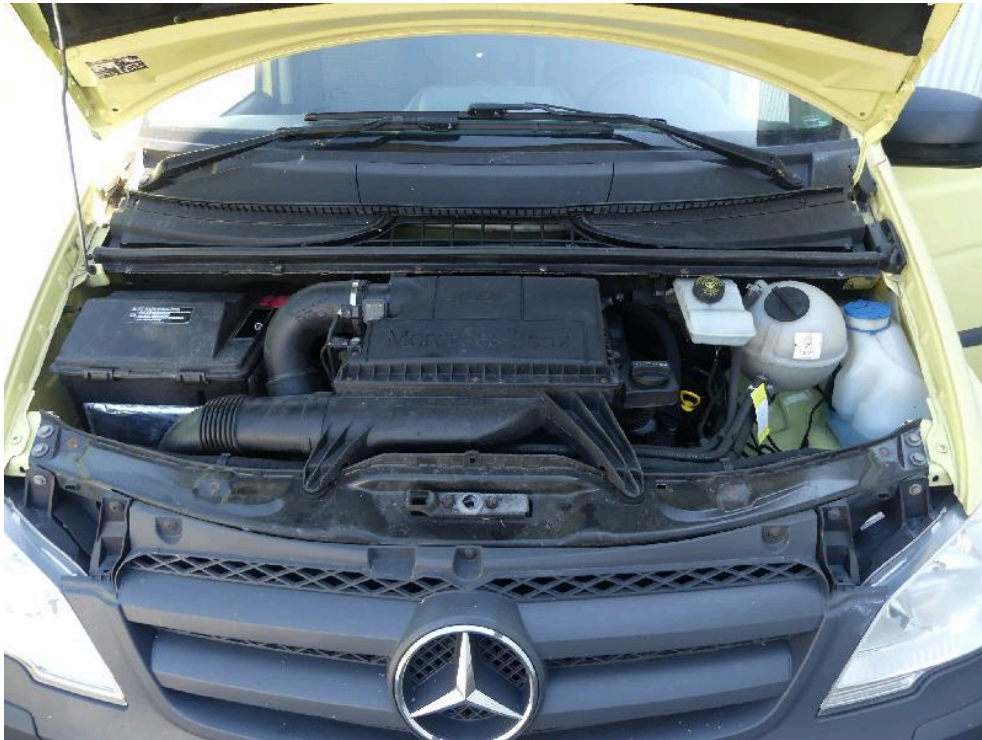

Bild: 39 Ansicht Hinweisschild - Service



Bild: 40 Rückfahrkamera nachgerüstet

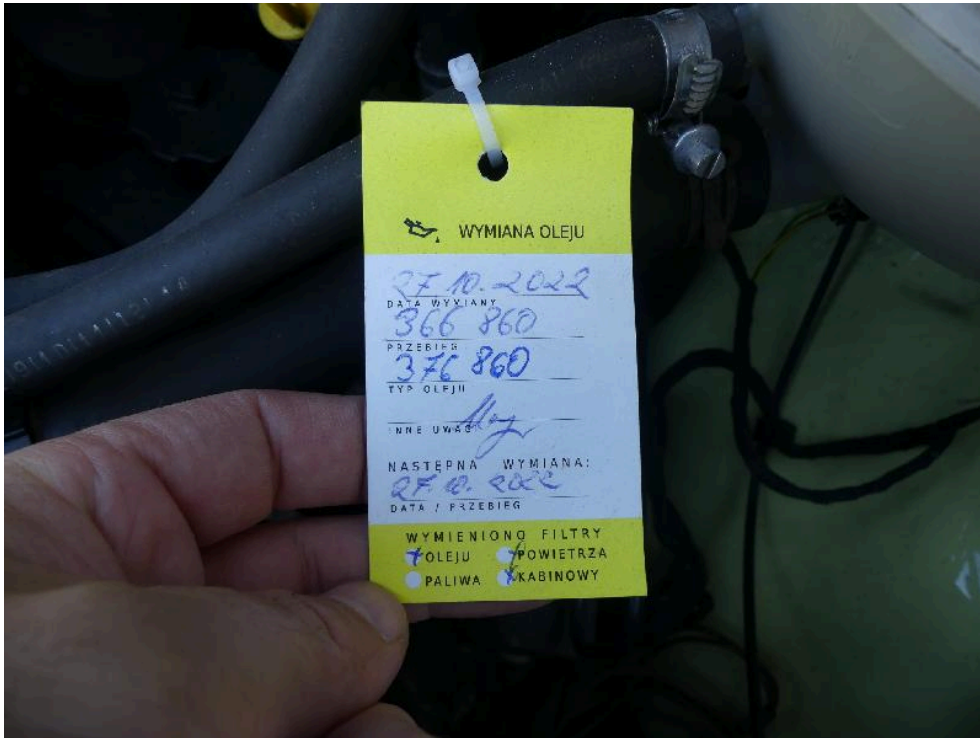

Bild: 41 Ansicht Rad/Reifenkombination vorn rechts



Bild: 42 Ansicht Rad/Reifenkombination hinten rechts



Bild: 43 Ansicht Rad/Reifenkombination hinten links



Bild: 44 Ansicht Rad/Reifenkombination vorn links



Bild: 45 Ausweisung der DOT Nummer der Radialreifen



Bild: 46 Ausweisung Ersatzrad



Bild: 47 Ansicht Hinterachse links



Bild: 48 Ansicht Hinterachse rechts



Bild: 49 Ansicht Vorderachse links



Bild: 50 Ansicht Vorderachse rechts



Bild: 51



Bild: 52 Einzelansicht Unterboden

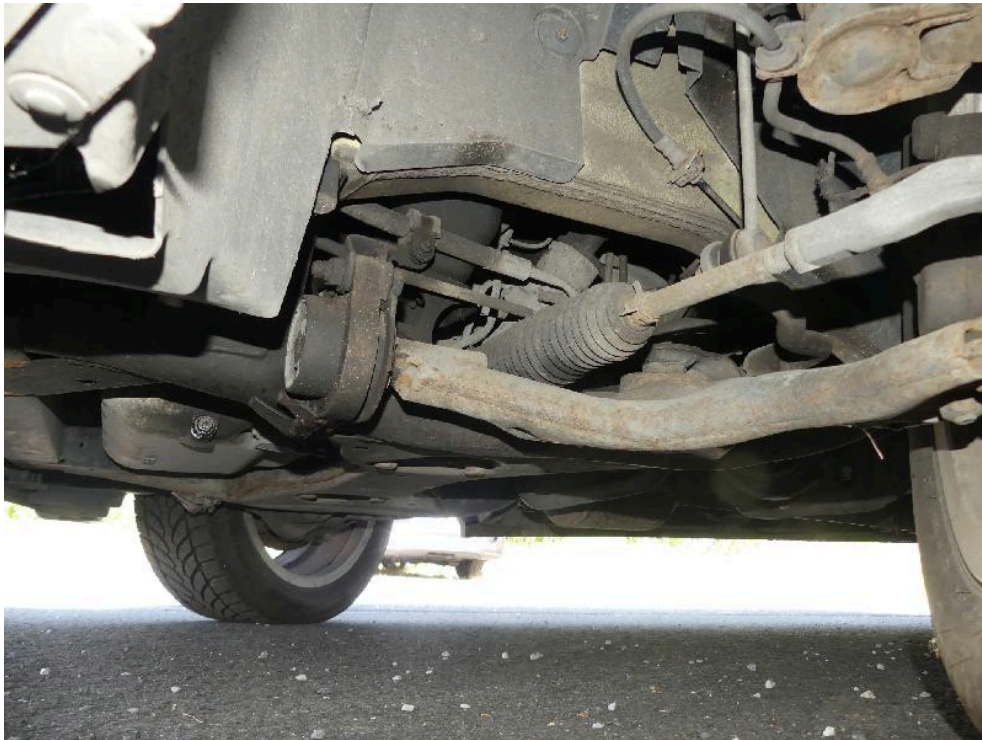

Bild: 53 Einzelansicht Endschalldämpfer

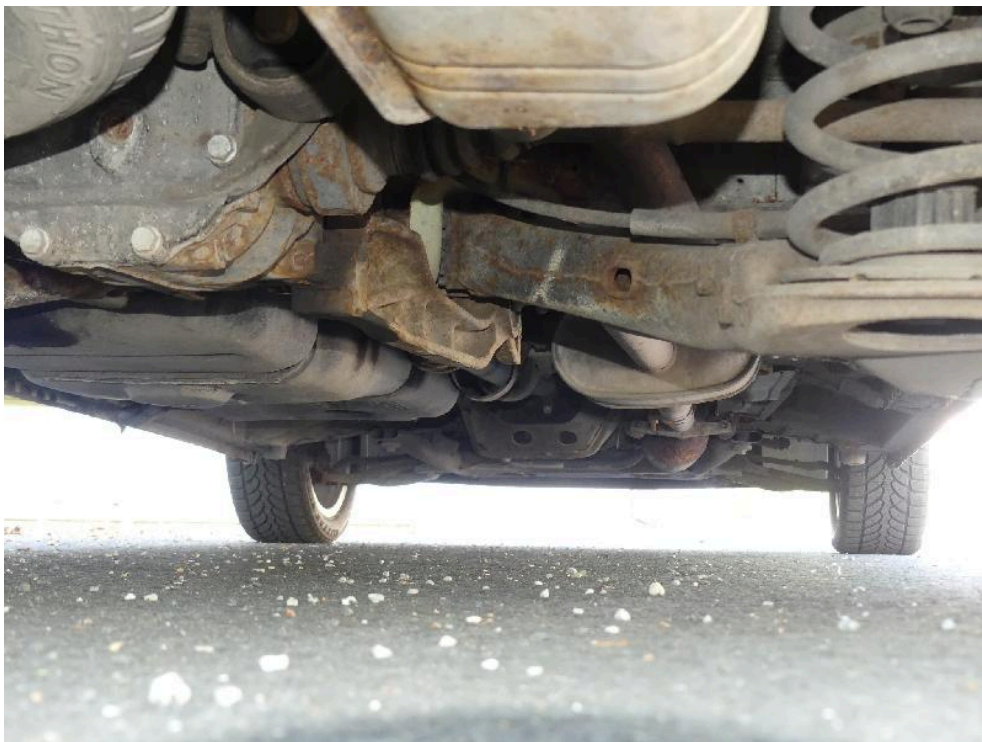

Bild: 54 Detailansicht Abgasanlage



Bild: 55 Ausweisung Lackschichtdickenmessung vorgenommen, Messwerte dem beiliegenden Protokoll entnehmen.



Bild: 56 Explizite Ausweisung Lackschichtdickenmessung Beifahrertür unterhalb der Zierleiste.



Bild: 57 Weitere Detailansicht.



Bild: 58 Weitere Detailansicht.



Bild: 59 Weitere Detailansicht, Beifahrertür oberhalb der Zierleiste.



Bild: 60 Fahrertür punktuell deformiert.



Bild: 61 Einstiegsschweller links - Lackaufbau abgetragen



Bild: 62 Schiebetür links mehrfach deformiert.



Bild: 63 Schiebetür unterhalb sowie Seitenwand rechts streifend gestaut.



Bild: 64 Ansicht wie vor in geänderter Perspektive.



Bild: 65 Ansicht Seitenwand, diese ist im Übergang zur Heckverkleidung gestaucht.

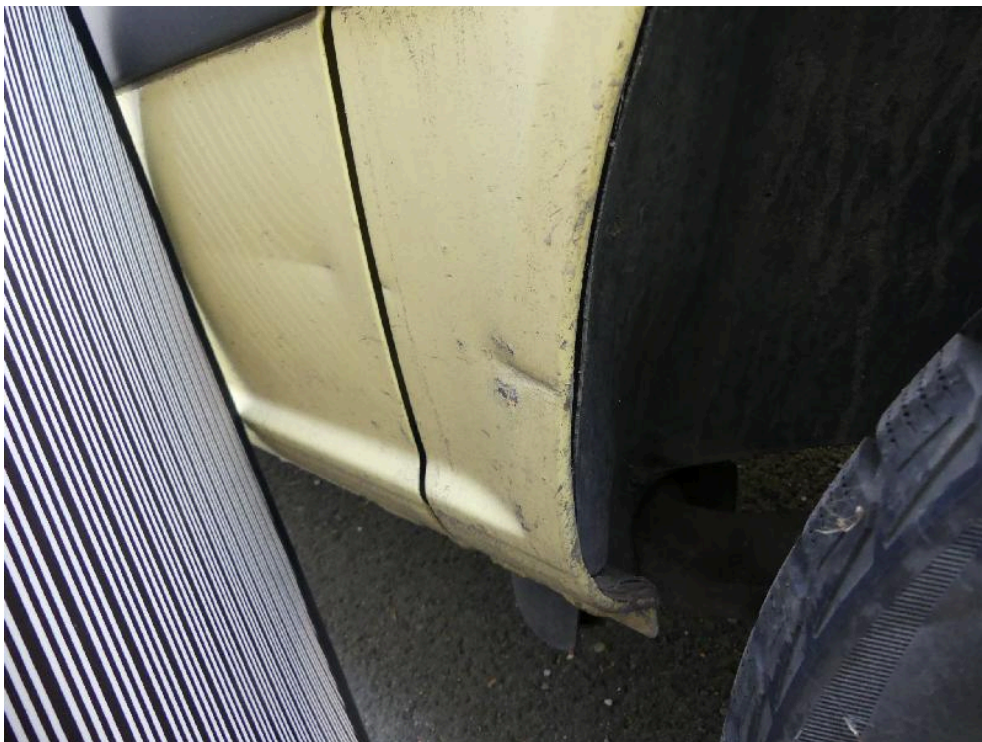

Bild: 66 Heckklappe mehrfach deformiert.



Bild: 67 Seitenwand rechts mehrfach deformiert.



Bild: 68 Ansicht Schiebtür rechts, diese ist horizontal streifend im Lackaufbau abgetragen.



Bild: 69 Explizite Detailansicht



Bild: 70 Weiterführend ist die Schiebetür rechts deformiert.



Bild: 71 Ansicht Abdeckung Wasserkasten ...



Bild: 72 ... hierbei ist ein Materialdurchbruch vorhanden.



Bild: 73 Ansicht Seitenschweller links



Bild: 74 Ansicht Seitenschweller rechts.



Bild: 75 Ansicht Hinterachse links



Bild: 76 Detailansicht Unterboden



Bild: 77 Weitere Ansicht Unterboden.



Bild: 78 Einzeldarstellung Unterboden in genäherter Perspektive.



Bild: 79 Detailansicht Unterboden



Bild: 80 Detailansicht Unterboden

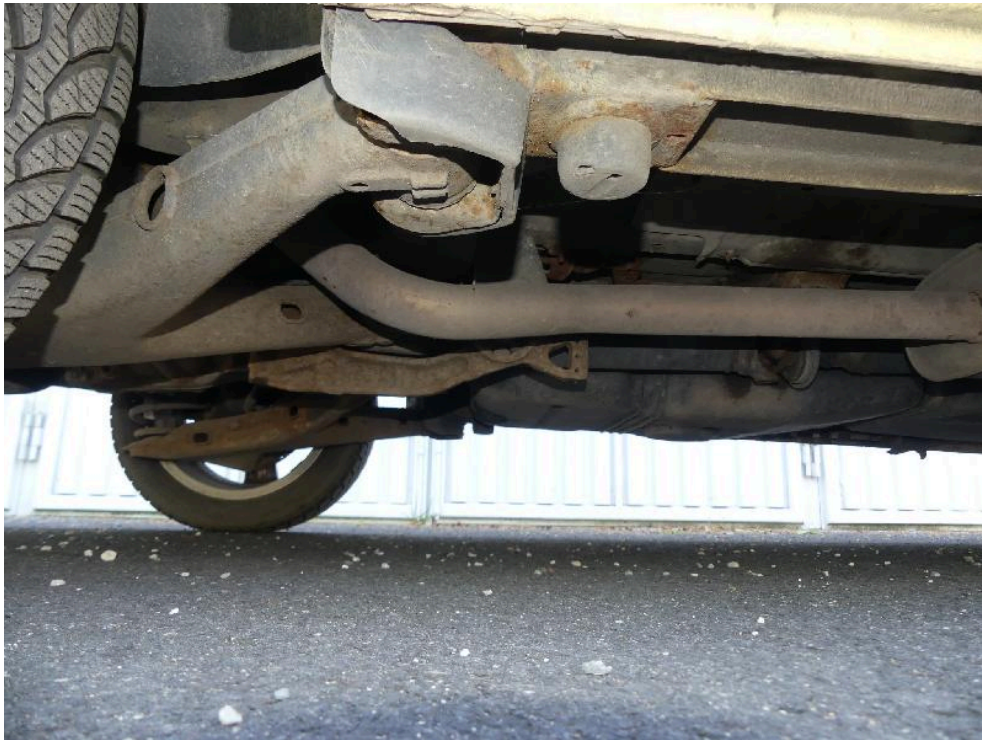

Bild: 81 Detailansicht Unterboden

Gebrauchtfahrzeug-Bewertung

Fahrzeugdaten

Hersteller	Mercedes-Benz		
Modell	Vito Kasten (639)(09.2010->), 110 CDI lang,		
Amtl. Kennzeichen		Besichtigungsdatum	16.05.2024
Vorgangsname	05433WF24	Farbe	mellitgelb
Anzahl Halter	Unbekannt	DAT Europa-Code®	02 570 080 012 0001 DE001 5331
Erstzulassung / HU	01.07.2014 /	KBA-Schlüssel	1313/BQM
Laufleistung (abgelesen)	370.965 km	Karosserie/Aufbau	Kastenwagen
VIN	WDF63960313888177	Antriebsart	Heckantrieb
Leistung	70 kW / 95 PS	Zul. Gesamtgewicht	2800 kg
Hubraum	2148 ccm	Schadstoffklasse EU	Euro 5
Motorart	Diesel	Laderaum L/B/H	- / - / - mm
Getriebe	Getriebe 6-Gang - TSG (Eco Gear)	Unfallschaden	Unfallschaden (repariert)
Radstand	3200 mm	Zustand	normal
Sitzplätze / Türen	2 / 4		

Ausstattungen

Siehe S.2

Bereifung

Siehe Anhang Bereifung

Bewertung

Auf Basis einer Marktrecherche des Sachverständigen und unter Berücksichtigung der mitbewerteten Ausstattungen sowie der angegebenen wertbeeinflussenden Faktoren ermittelt sich der

Zeitwert

2.400,00 EUR

Dieses Fahrzeug wird überwiegend differenzbesteuert gemäß §25a UStG angeboten.

Besteuerungsart: Differenzbesteuerung

Wertfeststellung am 22.05.2024 zum 16.05.2024

Datenstand

05/2024

Bezeichnung **05433WF24**
Amtl. Kennzeichen
Fahrzeug-Ident.Nr **WDF63960313888177**

Besichtigungsdatum **16.05.2024**
DAT Europa-Code® **02 570 080 012 0001 DE001 5331**
KBA-Schlüssel **1313/BQM**

Ausstattungen

Serienausstattung

- > Adaptives Bremslicht
- > Airbag Fahrerseite
- > Anti-Blockier-System (ABS)
- > Antriebsart: Heckantrieb
- > Ausführung: Vito Kasten
- > Außenspiegel asphärisch, beide
- > Außenspiegel mech. von innen verstellbar, beide
- > Befestigungsschienen für Dachträger
- > Bremsassistent
- > Elektron. Stabilitäts-Programm (ESP)
- > Fensterheber elektrisch 2-fach
- > Frontscheibe mit Scheibenantenne
- > Generator 180 A
- > Getriebe 6-Gang - TSG (Eco Gear)
- > Heckklappe
- > Innenraumfilter: Pollenfilter
- > Karosserie/Aufbau: Kasten
- > Karosserie/Aufbau: lang
- > Laderaumtrennwand durchgehend
- > Lenkrad (Lenksäule mech. verstellbar)
- > LKW-Zulassung
- > Modellpflege
- > Motor 2,1 Ltr. - 70 kW CDI
- > Nebelscheinwerfer
- > Partikelfilter
- > Radstand 3200 mm
- > Schadstoffarm nach Abgasnorm Euro 5
- > Schiebetür Lade-/Fahrgastraum rechts
- > Servolenkung
- > Sitzbezug / Polsterung: Stoff Lima
- > Tagfahrlicht
- > Verkleidung im Lade-/FG-Raum: Hartfaser halbhoch
- > Wegfahrsperr
- > Zentralverriegelung mit Fernbedienung

Sonderausstattung

- > Audiosystem Sound 5
- > Breitband Lautsprecher vorn
- > Diebstahl-Warnanlage
 - Dachbedieneinheit mit Lesespot Fahrer-/Beifahrerseite, Batterie 100 Ah
- > Holzfussboden im Laderaum
- > Klimaanlage geregelt (Tempmatik)
 - Außentemperaturanzeige
- > Kraftstoff-Filter mit Wasserabscheider
- > Reserverad mit Wagenheber
- > Schiebetür Lade-/Fahrgastraum links
- > Sicherheitsgurt-System mit Warnanlage (Fahrerseite)
- > Sitzausstattung: Armlehne für Fahrersitz außen
- > Sitze im Fahrerhaus: Doppelsitzbank Komfort, Beifahrerseite
- > Sitze im Fahrerhaus: Fahrersitz Komfort
- > Sonderlackierung

> Zuheizer

Zusatzausstattung

- > LM-Felgen 7,5x17 (Hersteller unbekannt)
- > Pioneer - Multi-Media-System I AVH-X390BT

Bezeichnung	05433WF24	Besichtigungsdatum	16.05.2024
Amtl. Kennzeichen		DAT Europa-Code®	02 570 080 012 0001 DE001 5331
Fahrzeug-Ident.Nr	WDF63960313888177	KBA-Schlüssel	1313/BQM

Bemerkungen

Der ausgewiesene Fahrzeugwert wurde sachverständigenseits unter Berücksichtigung der wertbeeinflussenden Faktoren wie Baujahr, Laufleistung, Besitzverhältnisse, Allgemeinzustand, Sonderausstattung, technischer Zuverlässigkeit, Angabe über werterhaltende bzw. werterhöhende Aufwendungen, möglicher Unfalleinwirkungen und unter Maßgabe der örtlichen Marktlage und Marktgängigkeit ermittelt. Die Bewertung erfolgte in Anlehnung an das DAT Prüf- und Schätzverfahren.

Bereifung

Montierte Reifen

Reifen Achse 1	Bridgestone 225/50R17	94 H	Zust. Achse 1/Sich.-Kz.	6,5 /	6,5 mm /--
Reifen Achse 2	Bridgestone 225/50R17	94 H	Zust. Achse 2/Sich.-Kz.	7,0 /	7,0 mm /--
Reserve-Rad 1	Goodyear 195/65R16	100 T	Zust. Res.-Rad 1/Sich.-Kz.	5,0 /	mm /--

VIN - Abfrageprotokoll

Fzg-Ident-Nr.:	WDF63960313888177	Datum: 21.05.2024
Hersteller	Mercedes-Benz	
Haupttyp	Vito Kasten (639)(09.2010->)	
Untertyp	110 CDI lang (639.603)	
Herstellercode:	639603	
Motorkennung:		
Getriebekennung:		
SilverDAT identifyCODE ®:	025700800120001	
Bauzeit:	04.05.2014 (5331)	
Motorvariante:	Motor 2,1 Ltr. - 70 kW CDI	

Ausstattung:

Bezeichnung	M-Code (Hersteller)	AV-Code (DAT)
6-Gang-Schaltgetriebe ECO Gear 360	GD8	75211
AUSSENTEMPERATURANZEIGE	J65	25702
Achsübersetzung i = 3,727	AC6	
Adaptives Bremslicht	LE1	18899
Armlehne für Fahrersitz	S22	32805
Armlehne für Fahrersitz	S22	33405
Batteriemanagement	E33	
Beifahrer-Doppelsitzbank, Komfort	SH4	32107
Beifahrer-Doppelsitzbank, Komfort	SH4	33103
Bereifung 195/65 R16	RG6	67206
Breitbandlautsprecher vorn	EL0	24703
COC-Papiere	XC9	
Dachbedieneinheit mit 2 Lesespots	LD0	39407
Einbruch- und Diebstahlwarnanlage	FZ5	38000
Elektronisches Stabilitätsprogramm (ESP)	BB3	70308
Emissionsklasse Euro 5b+ N1 GR.III/N2	MA4	77225
Export-Code	IL2	
Generator 14 V / 180 A	M49	74308
Gewichtsvariante 2.800 kg	XG6	5107
Gurtwarneinrichtung für Fahrersitz	J58	37107
Heckklappe	W65	36006
Holzfußboden	V43	27701
Innenverkleidung Laderaum, seitlich	V30	28298
KASTENWAGEN	FKA	
Klimazone 1 (kalt/komfort)	HI1	
Komfort-Fahrersitz	SB1	32100

Kraftstofffilter mit Wasserabscheider	KL5	77606
Kraftstoffpumpe, elektrisch, geregelt	KP1	
Kundendienstmassnahme Diesel Steuercode 1	OA3	
LACKFARBE MELLITGELB MB 1247	1247	11203
LINKS-LENKUNG	L	
Mercedes-Benz MobiloVan mit DSB und GgD	XO9	
Model: 110KA/ L 4X2 3200		
Modellgeneration 1	XZ1	
Modellpflege	XM0	250
Modellpflege	XM0	10309
Motor OM 651 DE 22 LA 70 kW (95 PS) 3800/min	MG1	87805
POLEN	559L	
Partikelfilter	KA1	77005
Pollenfilter	HF2	29200
Radio Sound 5	EN0	24119
Radstand 3200 mm, Überhang lang	IN2	48000
Region EU/ EFTA	IL4	
Reifenfabrikat Goodyear (90)	RF9	
Reserverad mit Wagenheber	RR6	68600
Reserverad mit Wagenheber	RR6	68609
Schiebetür links	T19	36205
Schilder / Druckschriften polnisch	XU5	
Stahlräder 6 J x 16	RS4	44102
Stoff Lima schwarz	VH5	30513
Tagfahrlicht, automatisch	L04	18604
Trennwand durchgehend	D50	27506
Vertriebskennzeichen 0	ZC5	
Vito Standard	IG2	
Zuheizer elektrisch	HZ0	29408
Zuheizer elektrisch	HZ0	29410
Zulassung als LKW	Z41	204
halbautomatisch geregelt Klimaanlage TEMPMATIC	HH9	28808
	C639	
	VIN10:1	
	VIN11:3	
	WHC:WDF	
		1220
		70406
	COUNTRY:PL	99979

Farben:

Bezeichnung	Farbcode ID	Farbcode	Lackart ID
-------------	-------------	----------	------------

mellitgelb

A1

1247