

[REDACTED]

Herr  
 Michael Rienhoff  
 Adolf-Silverberg Str. 37a  
 50181 Bedburg

**BEWERTUNG** Nr. 06-2026-24A

Gemäß Ihrem Auftrag vom 12.04.2024 wurde eine Fahrzeugbewertung erstellt. Für Rückfragen stehen wir Ihnen jederzeit gerne zur Verfügung.



FIN	<b>WBA7C21</b> [REDACTED]
Hersteller	BMW
Modell	Baureihe 7 Lim (G11/G12)(2015->)
Untertyp	730 d
Erstzulassung	02.01.2016
Laufleistung	<b>142.107 km</b> (abgelesen)

**ZUSAMMENFASSUNG**

<b>Händlerverkaufswert netto</b>	<b>EUR</b>	<b>28.030,00</b>
(Werte unter Berücksichtigung der wertbeeinflussenden Faktoren)		

[REDACTED]

## Auftrag

Es wurde der Auftrag erteilt, eine Fahrzeugbewertung am vorstelligen Fahrzeug zu erstellen. Bei der Wertermittlung wurden sachverständigenseits die wesentlichen Einflussgrößen wie Neupreis, Alter, Betriebsleistung, Erhaltungszustand, Bereifung und Ausstattung sowie die Marktverhältnisse für vergleichbare Fahrzeuge berücksichtigt. Als Datenlieferant beziehen wir bei Bedarf Werte über die Deutsche Automobil Treuhand GmbH. Die Besichtigung des Fahrzeuges fand unter Berücksichtigung des Fahrzeugalters, Laufleistung und Gebrauchsspuren den Kategorien entsprechend statt.

Auftraggeber Herr Michael Rienhoff  
Adolf-Silverberg Str. 37a, 50181 Bedburg

Besichtigungsort [REDACTED]

Vorgangsnummer 06-2026-24A  
Auftragsdatum 12.04.2024 um 09:00 Uhr  
Besichtigungsdatum 18.06.2024 um 16:00 Uhr

Die Bedingungen zur Besichtigung des beauftragten Fahrzeuges waren ausreichend. Es wurde keine Probefahrt mit dem begutachteten Fahrzeug durchgeführt. Ein Probelauf des Motors wurde durchgeführt. Zur Untersuchung des Fahrzeuges standen Hubmittel bzw. eine Grube zur Verfügung. Zur Überprüfung der Fahrzeugelektronik wurde der Fehlerspeicher nicht ausgelesen.

## Fahrzeugdaten

Die Fahrzeug-Identifikations-Nummer (FIN) wurde am Fahrzeug abgelesen und stimmt mit den vorgelegten Unterlagen überein. Die Identifikation des Fahrzeuges kann in Zusammenarbeit mit der Deutschen Automobil Treuhand GmbH erfolgen, diese ist Datenpartner der GTÜ mbH.

Hersteller:	BMW	FIN:	<b>WBA7C21</b> <span style="background-color: black; color: black;">[REDACTED]</span>
Modell:	Baureihe 7 Lim (G11/G12) (2015->)	Erstzulassung:	02.01.2016
Untertyp:	730 d	Letzte Zulassung:	02.01.2016
KBA:	0005 / CEG	Laufleistung:	<b>142.107 km</b> (abgelesen)
Antriebstechnologie:	Diesel	Maße in mm (LxBxH):	5.098 x 1.902 x 1.467
Antr./Schad.Schl.:	Euro 6	Anzahl Türen:	4
Hubraum:	2.993 ccm	Anzahl Sitze:	5
Leistung:	195 kw	Lackfarbe:	SINGAPUR GRAU METALLIC
Getriebeart:	Automatik	Innenraumfarbe:	EXCL.LEDER NAPPA
Anzahl Gänge:	8		ERW./SCHWARZ
Antriebsart:	Heckantrieb	Polsterfarbe:	SCHWARZ
Leergewicht:	1.830 kg	Polsterart:	EXCL.LEDER NAPPA ERW.
Zulässiges Gesamtgewicht:	2.450 kg	Scheckheftgepflegt:	Unbekannt
Fahrzeugart:	Pkw	Anzahl Vorbesitzer:	Unbekannt
Bauform:	Limousine		

## Serien- und Sonderausstattung

Der Abgleich der Serien- und Sonderausstattung des Fahrzeugs kann in Zusammenarbeit mit der Deutschen Automobil Treuhand GmbH erfolgen, diese ist Datenpartner der GTÜ mbH.

### SERIENAUSSTATTUNG

Abbiegelicht (18618), Airbag Beifahrerseite abschaltbar (26909), Airbag Fahrer-/Beifahrerseite (26803), Aktive Kopfstützen (34704), Ambiente-Beleuchtung (37603), Anti-Blockier-System (ABS) (40000), Armauflage vorn (27108), Auspuffblenden verchromt (77110), Ausstattungs-Paket: ConnectedDrive Services (4822), Außen-/Innenspiegel mit Ablendautomatik (15801), Außenspiegel elektr. verstell- und heizbar (15200), Blinkleuchten LED (18940), BMW Display-Key (35527), Bordcomputer (25508), Bremsassistent (40801), Control-Display mit Farbmonitor (10,2 Zoll) (25923), Diebstahl-Warnanlage mit Innenraumabsicherung (38004), Dynamische Bremsleuchte (18898), Dynamische Dämpfer Control (Dynamic Damping Control) (42607), Dynamische Stabilitäts-Control (DSC) (70100), Dynamische Tractions Control (DTC) (70105), Erste Hilfe-Kasten / Verbandkasten (39530), Fahrassistenz-System: Auffahrwarnsystem mit Bremsfunktion (40956), Fahrassistenz-System: BMW Gestiksteuerung (39625), Fahrassistenz-System: Fahrerlebnisschalter (70518), Fahrassistenz-System: Fernlichtassistent (18610), Fernentriegelung Heckklappe (35503), Freisprecheinrichtung mit USB-Schnittstelle (24833), Fußmatten Velours (28402), Fußraumbeleuchtung hinten (37617), Fußraumbeleuchtung vorn (37616), Gepäckraumbeleuchtung (37805), Geschwindigkeits-Begrenzeranlage (Speed Limit Device) (26712), Getriebe Sport-Automatic - mit Steptronic (8-Stufen) (75916), Getränkehalter vorn und hinten (39402), Heckklappenbetätigung automatisch (35506), Heckleuchten LED (18802), Isofix-Aufnahmen für Kindersitz (39307), Karosserie: 4-türig (10004), Kopf-Airbag-System hinten (26805), Kopf-Airbag-System vorn (26804), Lenksäule (Lenkrad) elektr. verstellbar, mit Memory (69501), Leseleuchten hinten (37709), Leseleuchten vorn (37708), Licht- und Regensensor (18909), Luftauslass (Air Breather) Chrom (12767), Lufteinlassblende Chrom (12970), Mittelarmlehne hinten (27300), Motor 3,0 Ltr. - 195 kW 24V Turbodiesel (96558), Navigations-Paket ConnectedDrive (4621), Nebelscheinwerfer LED (18313), Park-Distance-Control (PDC) vorn und hinten (25800), Parkbremse elektrisch (40803), Personalisierungssystem (Personal Profile) (39870), Radstand 3070 mm (71721), Reifendruck-Kontrollsystem (25903), Rußpartikelfilter (77602), Schadstoffarm nach Abgasnorm Euro 6 (77227), Scheibenwaschdüsen heizbar (19102), SCR-System (AdBlue-Technologie) (77030), Seitenairbag (26905), Seitenairbag hinten (26906), Seitenairbag vorn (26903), Service-System: Intelligenter Notruf inkl. TeleServices (25151), Sicherheitssystem Active Protection (37208), Sitzausstattung: 5-Sitzer (34106), Sitzheizung vorn (29500), Start-Stop-Knopf (35513), Start/Stop-Anlage (Funktion) (77601), Steckdose (12V-Anschluß) in Mittelkonsole und Koffer-/Laderaum (4-fach) (39014), Tagfahrlicht LED (18913), Warndreieck (38999), Wegfahrsperr (38105), Wärmeschutzverglasung getönt (22302), Zentralverriegelung mit Fernbedienung (35301), Ziergitter verchromt (12985)

### SONDERAUSSTATTUNG

Ambient Air-Paket (29919), Anhängerkupplung (Kugelkopf schwenkbar) (14204), Außenausstattung: Shadow-Line Hochglanz (8702), DAB-Tuner (Radioempfang digital) (24050), Durchladeeinrichtung (Mittelarmlehne hinten) (33901), Fahrassistenz-System: Driving Assistant Plus (42931), Fahrassistenz-System: Park-Assistent (25791), Fahrassistenz-System: Parken ferngesteuert (mit Display-Key) (39818), Fahrwerkssystem: Executive Drive Pro (Wankstabilisierung) (42580), Fzg. ohne Modell-Schriftzug (789), Head-up-Display (25204), Infotainment-System: BMW Touch Command (25526), Innenausstattung: Keramik-Applikationen für Bedienelemente (26140), Instrumentenanzeige, multifunktional (25417), Instrumententafel lederbezogen (26111), Klimatechnik 4-Zonen mit autom. Umluft-Control (28981), Komfortsitze hinten elektr. verstellbar (34604), Komfortzugang (Öffnungs- und Schließsystem) (35508), LM-Felgen vorn/hinten: 8,5x20 / 10x20 (Doppelspeiche 648 M, Bicolor) (50474), Raucher-Paket (4408), Rückfahrkamera (39804), Scheinwerfer Laserlicht (18565), Schiebe-/Hebedach elektrisch (Glas) (16606), Service-System: Internet (25152), Servolenkung Integral - Aktivlenkung (69830), Sitzbezug / Polsterung: Exklusiv-Leder Nappa (erweiterter Umfang) (29801), Ski-/Snowboardtasche (39125), Soft-Close-Automatik für Türen (35413), Sonnenschutzrollo Heckscheibe und Seitenscheiben elektr. (27499), Sound-System Harman-Kardon (24701), Sport-Paket M / M-Technic (3209), Surround-Kamerasystem (Surround View) (39815), Universal-Garagentoröffner (24906), Wärme-Komfort-Paket (1539)

## Wartung und Fälligkeiten

### POSITION

Letzter Service  
Nächster Service

### TERMIN

nicht bekannt

/ 0 Tag(e)

## Räder / Reifen

1. RADSATZ (MONTIERT)	GRÖSSE	PROFIL	FELGE
VL Pirelli (Sommer)	245/35 R21 96Y	4,0 mm	Leichtmetall
VR Pirelli (Sommer)	245/35 R21 96Y	4,0 mm	Leichtmetall
HL Pirelli (Sommer)	275/30 R21 98Y	3,0 mm	Leichtmetall
HR Pirelli (Sommer)	275/30 R21 98Y	3,0 mm	Leichtmetall

## Lackmessung

Lackwert Gesamtkarosserie: von 180,00 µm bis 279,00 µm

## Feststellungen

NR.	BEZEICHNUNG	BESCHÄDIGUNGSART / REPARATUR
1	Motorhaube / Haubendämpfer	Abgelaufen
2	Rad vorne links / Felge	Abschürfung
3	Rad hinten links / Felge	Abschürfung
4	Rad hinten rechts / Felge	Abschürfung
5	Rad vorne rechts / Felge	Abschürfung
6	Stoßfänger hinten	Beschädigt
7	Stoßfänger vorne	Beschädigt
8	Motorhaube	Steinschlag
9	Rad vorne rechts / Reifen	Beschädigt
10	Tür hinten rechts	Kratzer
11	Außenspiegel rechts	Kratzer

## Werte

Die Ermittlung der Fahrzeugwerte werden ggf. unter Berücksichtigung der bereitgestellten Wertigkeiten durch die Datenlieferung der Deutschen Automobil Treuhand GmbH bereitgestellt. Weiter steht die Wertstellung in Abhängigkeit des Stichtages zum 01.07.2024, der durchgeführten Fahrzeugbesichtigung und der Einschätzung durch den Sachverständigen. Bei der Momentaufnahme der Wertermittlung berücksichtigt der Sachverständige die örtliche Marktlage. Marktschwankungen und Marktentwicklungen in der Zukunft sind nicht berücksichtigt.

### Händlerverkaufswert netto

(Werte unter Berücksichtigung der wertbeeinflussenden Faktoren)

EUR 28.030,00

## Abschlussbemerkung

Lange Standzeit Vorschäden am Fahrzeug sind nicht auszuschließen. Diverse Gebrauchsspuren/-schäden

## Schlusswort

Diese Beurteilung wurde unparteiisch und nach bestem Wissen und Gewissen erstellt. Das Dokument wurde elektronisch erstellt und ist auch ohne Unterschrift gültig.

Dipl.-Ing. (FH) [REDACTED]

## Übersichtsbilder

Bild 1



Übersichtsbild vorne links

Bild 2



Übersichtsbild vorne rechts

Bild 3



Übersichtsbild hinten rechts

Bild 4



Übersichtsbild hinten links

Bild 5



Übersichtsbild Innenraum

Bild 6





Bild 7



Bild 8



Motorraum

Bild 9

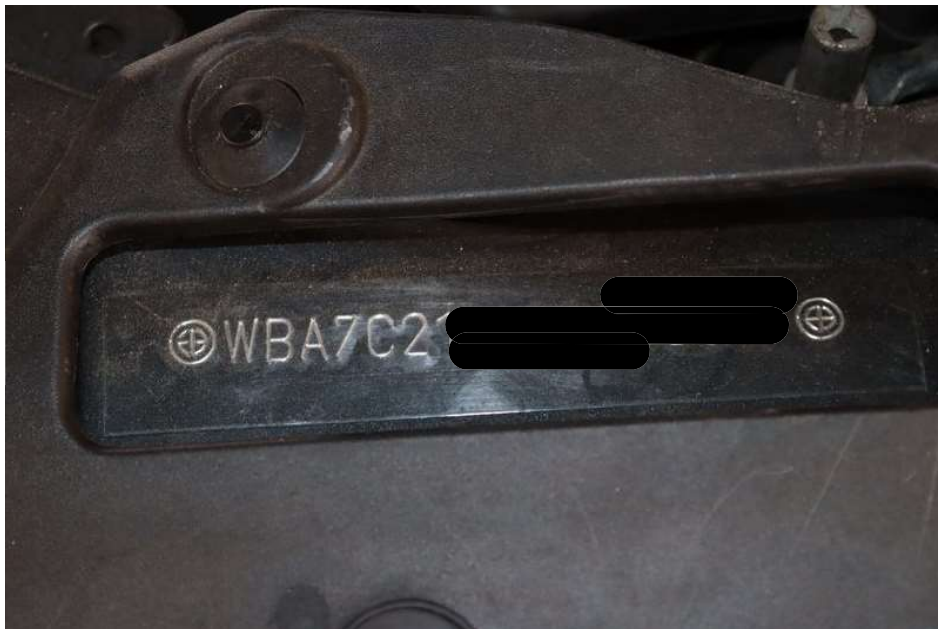

Fahrgestellnummer

Bild 10



Probelauf

Bild 11



Laufleistung

Bild 12



Schadensbilder

Bild 13



Bild 14



Bild 15



Bild 16



Bild 17



Bild 18



Bild 19



Bild 20



Bild 21



Bild 22





Bild 23



Bild 24



Bild 25



Bild 26



Bild 27



Bild 28



Unterboden

Bild 29



Haubendämpfer

Bild 30

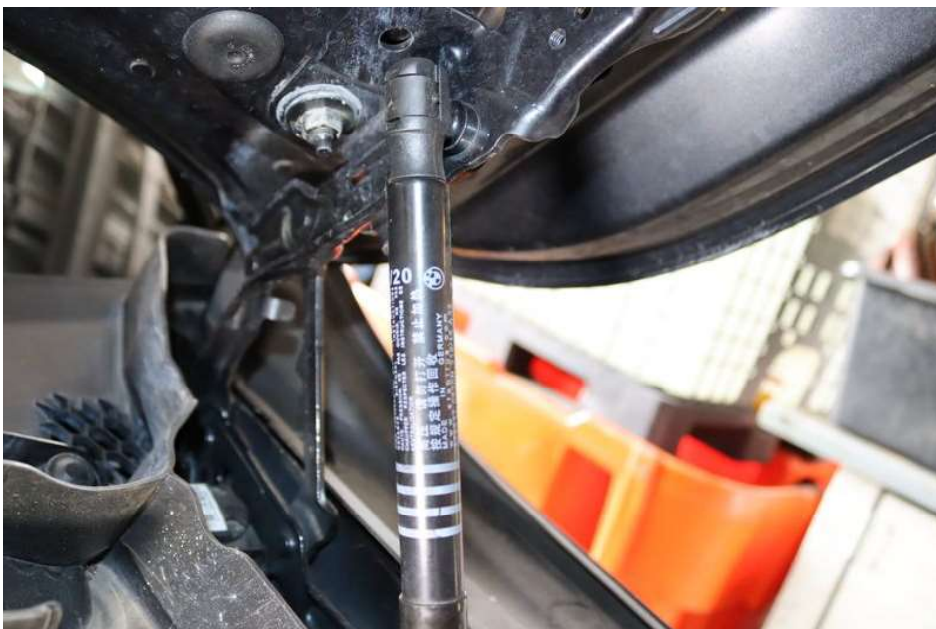

Bild 31



Service