

Fahrzeugbewertung

Auftraggeber und Halter: Alexandra Drafeh am Amtsgericht 77955 Ettenheim		
Kennzeichen: OHNE	Auftrag vom: 12.12.2024	Besichtigungsdatum / Ort: 12.12.2024 / 77955 Ettenheim, Industriestraße 16
Besichtigung durch:		bei der Besichtigung anwesend: Werkstattmeister



Zusammenfassung

Händler-Einkaufswert (Zeitwert)	25.900,00 €
Händler-Verkaufswert (Wiederbeschaffungswert)	29.400,00 €

Dieses Fahrzeug wird überwiegend differenzbesteuert gemäß §25a UStG angeboten, Wert inklusive 569,59 EUR MwSt. in der DAT-Handelsspanne

Dieses Gutachten umfasst:

27 Seiten
44 Bilder

Fahrzeugdaten

Amtliches Kennzeichen OHNE					
Fahrzeugart PKW		Aufbau Sport-Utility-Vehicle			
Fabrikat Porsche	Typ und Ausführung Cayenne (Typ 92A)(02.2010->) Diesel Platinum Edition				
Fahrzeugidentnummer	KBA-Schlüssel-Nr. Hersteller/Typ 0583/AHZ	EDV-Abruf-Code	Bauzeit		
Motorart Diesel V 6 Zyl. 3,0 Ltr. - 193 kW TDI KAT	Katalysator bzw. Schadstoffklasse EU6	Umwelt-Plakette			
Antriebsart / Getriebe Allradantrieb / Automatik 8-Gang	Leistung 193 kW	Hubraum 2.967 ccm			
Erste Zulassung 19.01.2018	Letzte Zulassung 11.05.2022	Leermasse / zul. Gesamtmasse (kg) 2.185 / 2.870	Anzahl Türen 5	Anzahl Plätze 5	
Reifen: Achse, Hersteller, Typ, Dimension Profiltiefe (links rechts in mm)					
1. Achse	YOKOHAMA ADVAN SPORT, 295/35R21 107Y, SOMMERREIFEN	5,0	-	-	5,0
2. Achse	YOKOHAMA ADVAN SPORT, 295/35R21 107Y, SOMMERREIFEN	5,0	-	-	5,0
Anz. Vorbesitzer 2	nächste HU 05.2024	Tacho abgelesen 68.783 km	Tacho geschätzt 68.783 km	Tacho angegeben 68.783 km	
Allgemeinzustand mittel	Farbe Tiefschwarzmetallic				
Bemerkung					
Serien-Ausstattung Airbag Beifahrerseite abschaltbar, Airbag Fahrer-/Beifahrerseite, Anhängerkupplung Vorbereitung, Anti-Blockier-System (ABS), Antriebsart: Allradantrieb permanent, Außen-/Innenspiegel mit Ablendautomatik, Außenspiegel asphärisch, links, Außenspiegel asphärisch, rechts, Außenspiegel elektr. anklappbar, Außenspiegel elektr. verstell- und heizbar, Automatisches Bremsen Differential (ABD), Bordcomputer, Bremssättel schwarz eloxiert, Connect Plus (Bluetooth, Apple CarPlay, WLAN, Vehicle-Tracking-System) (Telefonmodul für Porsche Communications Management (PCM), WLAN-Hotspot, Vorrüstung Mobiltelefon/Handy mit Bluetooth-Schnittstelle, Multimedia Smartphone Applications (Onlinedienste / Apps), Porsche Car Connect), Diebstahl-Warnanlage, Einschaltautomatik für Fahrlicht, Einstiegsblenden (Edelstahl), Exterieur-Paket, Fahrassistenz-System: Multikollisionsbremse (Multi Collision Brake), Fensterheber elektrisch vorn + hinten, Fußmatten, Gepäckraumabdeckung / Rollo, Geschwindigkeits-Regelanlage (Tempomat), Getriebe Automatik - Tiptronic (8-Stufen), Heckklappe mit automatischem Öffnungs- und Schließsystem, Heckscheibenwischer, Innenausstattung: Teilleider, Innenraumfilter: Aktivkohlefilter (Geruchsfilter), Interieur-Paket: schwarz (Hochglanz), Isofix-Aufnahmen für Kindersitz an Rücksitz, Karosserie: 4-türig, Klimaautomatik, Kopf-Airbag-System (Curtain-Airbag), Kopfstützen vorn und hinten mit Porschewappen, Lenksäule (Lenkrad) verstellbar, Modelljahr 2015, Modellpflege, Motor 3,0 Ltr. - 193 kW TDI KAT, Multimediabuchse AUX-IN und USB-Schnittstelle, Nebelscheinwerfer, Nichtraucher-Paket, Parkbremse elektrisch, Porsche Communications Management (PCM) mit Off-Road - Navigation, Porsche Stability Management (PSM), Radlaufverbreiterung lackiert, Radnaben - Abdeckungen Porschewappen farbig, Radstand 2895 mm, Reifendruck-Kontrollsystem, Rücksitzlehne geteilt, Rußpartikelfilter, Schadstoffarm nach Abgasnorm Euro 6, Scheibenwischer mit Regensensor, SCR-System (AdBlue-Technologie), Seitenairbag vorn, Servolenkung Plus (geschwindigkeitsabhängig), Sitze vorn elektr. verstellbar, Sonnenblenden mit Spiegel (beleuchtet), Sound-System BOSE, Sportsitze (elektr. verstellbar, 8-Wege), Sprachsteuerung System, Start/Stop-Anlage, Tagfahrlicht LED, USB-Anschlüsse im Fond (nur Ladefunktion), Verglasung hinten abgedunkelt (Privacyverglasung), Wegfahrsperre, Zentralverriegelung mit Funkfernbedienung					
Sonderausstattung Bi-Xenon-Scheinwerfer mit abgedunkelten Hintergrund inkl. Porsche Dynamic Light System (PDLS), Dachreling mit Dachleisten, Park-Assistent mit Rückfahrkamera (Park-Assistent), Tempolimit-Anzeige, Fahrer-Memory-Paket, Heckl. LED, abgedunkelt, Kraftstofftank: 100 Ltr., Lenkrad heizbar (Leder) mit Multifunktion, Licht-Komfort-Paket, LM-Felgen 10x21 (911 Turbo Design Rad), Metallic-Lackierung, Panorama-Schiebedach elektr. (4 Glassegmente), Porsche Active Suspension Management (PASM), Radioempfang digital (DAB+), Reserverad als Notrad, Sitzheizung v.u.h.					

Auftrag

Gemäß Auftrag wurde das näher bezeichnete Fahrzeug zur Ermittlung des Fahrzeugwertes besichtigt und darüber ein Gutachten erstellt.

Allgemeine Hinweise zu Fahrzeugdaten und Halter

Der Fahrzeugschein bzw. die Zulassungsbescheinigung Teil I lag vor.

Die Fahrzeug-Identnummer wurde überprüft und stimmt mit den Unterlagen überein.

Das Fahrzeug hatte 2 Vorbesitzer.

Die Vorsteuerabzugsberechtigung konnte nicht geprüft werden.

Besichtigungsbedingungen

Die Besichtigungsbedingungen waren zur Begutachtung ausreichend. Zur Besichtigung stand eine Hebebühne zur Verfügung. Das Fahrzeug konnte von unten besichtigt werden.

Reparierte Vorschäden

Die Feststellungen bezüglich Vorschäden beruhen auf Inaugenscheinnahme ohne Zerlegung und Freilegung.

Das Fahrzeug weist folgende reparierte Vorschäden auf:

- Motorhaube nachlackiert
- Tür vorne rechts nachlackiert

Nicht reparierte Vorschäden

Das Fahrzeug weist folgende nicht oder nicht fachgerecht reparierte Vorschäden auf:

- Fahrzeug stark verwittert
- Türgriff vorne links Abdeckung fehlt
- An folgenden Fahrzeugteilen ist die Lackierung beschädigt:
 - Motorhaube
 - Tür vorne links
 - Tür hinten links
 - Heckklappe
 - Seitenwand hinten rechts
- Stoßfängerverkleidung hinten zusätzlich noch eingedellt
- Brems scheiben Vorder- und Hinterachse stark korrodiert
- HU/AU und Inspektion abgelaufen
- Motorkontrollleuchte leuchtet

Schlusswort

Die neutrale und unabhängige Erstellung der Fahrzeugbewertung wird versichert.

17.01.2025

A handwritten signature in blue ink, consisting of several loops and a long horizontal stroke extending to the right.

Staatl.gepr.Techniker

Gebrauchtfahrzeug-Bewertung (nach DAT-System)

Fahrzeugdaten

Hersteller	Porsche	Besichtigungsdatum	12.12.2024
Modell	Cayenne (Typ 92A)(02.2010->)	DAT Europa-Code®	017100280220002DE0035729
Amtl. Kennzeichen	OHNE	KBA-Schlüssel	0583/AHZ
Bezeichnung		Aufbauart	Sport-Utility-Vehicle
Fahrzeug-Ident.Nr		Farbe	Tiefschwarzmetallic
Typ	Diesel Platinum Edition	Sitzplätze / Türen	5 / 5
Leistung / Hubraum	193 kW / 2967 ccm	Motorart	Diesel V 6 Zyl. 3,0 Ltr. - 193 kW TDI
Getriebe	Automatik 8-Gang	Inner/Außer/Komb/Co2	- / - / 6,8 / 179,0
Erstzulassung/HU	19.01.2018 / 05.2024	Zul. Gesamtgewicht	2870 kg
Laufleistung (km)	68.783	Nutz-(Auftriege) Last	760 kg
Anzahl Halter	2	Laderaum / Inhalt	670 / 1780
Vorschaden		Radstand / Anz. Achsen	2895 / 2
Zustand	mittel		

Bereifung

1. Achse: YOKOHAMA ADVAN SPORT, 295/35R21 107Y, SOMMERREIFEN - 5,0 | 5,0
2. Achse: YOKOHAMA ADVAN SPORT, 295/35R21 107Y, SOMMERREIFEN - 5,0 | 5,0

Bewertung

Auf Basis der Marktbeobachtung der Deutsche Automobil Treuhand GmbH und unter Berücksichtigung der mitbewerteten Ausstattungen sowie der angegebenen wertbeeinflussenden Faktoren ermittelt sich der

Wiederbeschaffungswert

29.400,00 EUR

Dieses Fahrzeug wird überwiegend differenzbesteuert gemäß §25a UStG angeboten
Wert inklusive 569,59 EUR MwSt. in der DAT-Handelsspanne

Währungsbeträge sind Brutto

Besteuerungsart: Differenz

Wertfeststellung am 17.01.2025 zum 17.01.2025

Datenstand 1/2025

Ausstattungen

Serienausstattung

- > Airbag Beifahrerseite abschaltbar
- > Airbag Fahrer-/Beifahrerseite
- > Anhängerkupplung Vorbereitung
- > Anti-Blockier-System (ABS)
- > Antriebsart: Allradantrieb permanent
- > Außen-/Innenspiegel mit Ablendautomatik
- > Außenspiegel asphärisch, links
- > Außenspiegel asphärisch, rechts
- > Außenspiegel elektr. anklappbar
- > Außenspiegel elektr. verstell- und heizbar
- > Automatisches Bremsen Differential (ABD)
- > Bordcomputer
- > Bremssättel schwarz eloxiert
- > Connect Plus (Bluetooth, Apple CarPlay, WLAN, Vehicle-Tracking-System)
 - Telefonmodul für Porsche Communications Management (PCM), WLAN-Hotspot, Vorrüstung Mobiltelefon/Handy mit Bluetooth-Schnittstelle, Multimedia Smartphone Applications (Onlinedienste / Apps), Porsche Car Connect
- > Diebstahl-Warnanlage
- > Einschaltautomatik für Fahrlicht
- > Einstiegsblenden (Edelstahl)
- > Exterieur-Paket
- > Fahrassistenz-System: Multikollisionsbremse (Multi Collision Brake)
- > Fensterheber elektrisch vorn + hinten
- > Fußmatten
- > Gepäckraumabdeckung / Rollo
- > Geschwindigkeits-Regelanlage (Tempomat)
- > Getriebe Automatik - Tiptronic (8-Stufen)
- > Heckklappe mit automatischem Öffnungs- und Schließsystem
- > Heckscheibenwischer
- > Innenausstattung: Teilleder
- > Innenraumfilter: Aktivkohlefilter (GeruchsfILTER)
- > Interieur-Paket: schwarz (Hochglanz)
- > Isofix-Aufnahmen für Kindersitz an Rücksitz
- > Karosserie: 4-türig
- > Klimaautomatik
- > Kopf-Airbag-System (Curtain-Airbag)
- > Kopfstützen vorn und hinten mit Porschewappen
- > Lenksäule (Lenkrad) verstellbar
- > Modelljahr 2015
- > Modellpflege
- > Motor 3,0 Ltr. - 193 kW TDI KAT
- > Multimediabuchse AUX-IN und USB-Schnittstelle
- > Nebelscheinwerfer
- > Nichtraucher-Paket
- > Parkbremse elektrisch
- > Porsche Communications Management (PCM) mit Off-Road - Navigation
- > Porsche Stability Management (PSM)
- > Radlaufverbreiterung lackiert
- > Radnaben - Abdeckungen Porschewappen farbig
- > Radstand 2895 mm
- > Reifendruck-Kontrollsystem
- > Rücksitzlehne geteilt
- > Rußpartikelfilter
- > Schadstoffarm nach Abgasnorm Euro 6
- > Scheibenwischer mit Regensensor
- > SCR-System (AdBlue-Technologie)
- > Seitenairbag vorn
- > Servolenkung Plus (geschwindigkeitsabhängig)
- > Sitze vorn elektr. verstellbar
- > Sonnenblenden mit Spiegel (beleuchtet)
- > Sound-System BOSE
- > Sportsitze (elektr. verstellbar, 8-Wege)
- > Sprachsteuerung System
- > Start/Stop-Anlage
- > Tagfahrlicht LED
- > USB-Anschlüsse im Fond (nur Ladefunktion)
- > Verglasung hinten abgedunkelt (Privacyverglasung)
- > Wegfahrsperrung
- > Zentralverriegelung mit Funkfernbedienung

Sonderausstattung

- > Bi-Xenon-Scheinwerfer mit abgedunkelten Hintergrund inkl. Porsche Dynamic Light System (PDLS)
- > Dachreling mit Dachleisten
- > Fahrassistenz-System: Park-Assistent mit Rückfahrkamera
 - Fahrassistenz-System: Park-Assistent
- > Fahrassistenz-System: Tempolimit-Anzeige
- > Fahrer-Memory-Paket
- > Heckleuchten LED, abgedunkelt
- > Kraftstofftank: 100 Ltr.
- > Lenkrad heizbar (Leder) mit Multifunktion
- > Licht-Komfort-Paket
- > LM-Felgen 10x21 (911 Turbo Design Rad)
- > Metallic-Lackierung
- > Panorama-Schiebedach elektrisch (4 Glassegmente)
- > Porsche Active Suspension Management (PASM)
- > Radioempfang digital (DAB+)
- > Reserverad als Notrad
- > Sitzheizung vorn + hinten

Protokoll zur GW-Bewertung (nach DAT-System)

Fahrzeugdaten

Bezeichnung		Besichtigungsdatum	12.12.2024
Amtl. Kennzeichen	OHNE	DAT Europa-Code®	017100280220002DE0035729
Fahrzeug-Ident.Nr		KBA-Schlüssel	0583/AHZ
Hersteller	Porsche	Aufbauart	Sport-Utility-Vehicle
Modell	Cayenne (Typ 92A)(02.2010->)	Farbe	Tiefschwarzmetallic
Typ	Diesel Platinum Edition	Sitzplätze / Türen	5 / 5
Leistung/Hubraum	193 kW / 2967 ccm	Auftragsnummer	
Getriebe	Automatik 8-Gang	Vertragsnummer	
Erstzulassung/HU	19.01.2018/05.2024	Besteuerungsart	Differenz
Laufleistung (km)	68.783	letzter Kundendienst	
Vorschaden		nächster Kundendienst	

Wertermittlung zum 17.01.2025

Listenneupreis nach DAT Europa-Code® und Marktindex ohne Sonderausstattungen		75.066,00 EUR
Listenneupreis für zusätzlich berücksichtigte Sonderausstattungen	+	10.507,70 EUR
Listenneupreis gesamt		85.573,70 EUR
Richtwert nach DAT Europa-Code® und Marktindex		37.243,43 EUR
Bezugsfahrstrecke in km: 150.000		
Laufleistung / Laufleistungsdifferenz : 68.783 km / -81217 km		
Laufleistungskorrektur	+	5.637,61 EUR
Erstzulassungskorrektur	+	1.435,40 EUR
Basiswert durch DAT Ermittlung		44.316,44 EUR
Gesamtwert der Ausstattungen	+	305,36 EUR
Grundwert durch DAT Ermittlung		44.621,80 EUR
Werterhöhung	+	0,00 EUR
Wertminderung	-	14.280,00 EUR
Zu-/Abschlag der montierten Reifen (Differenz zur Serienbereifung)	+	0,00 EUR
Restwert der unmontierten Reifen	+	0,00 EUR
Zwischensumme I		30.341,80 EUR
Korrektur durch Anzahl Halter ()	3,0% -	910,25 EUR
Anpassungsfaktor	100,0% +	0,00 EUR
Zwischensumme II		29.431,54 EUR
Reparaturkosten (inklusive 0,00 EUR MwSt.)	-	0,00 EUR
Händlerverkaufswert DAT (inklusive MwSt. 570,20 EUR)		29.432,00 EUR
Handelsspanne (inklusive 570,20 EUR MwSt.)	3.571,00 EUR -	3.571,26 EUR
Händlereinkaufswert (inklusive MwSt. 0,00 EUR)		25.860,00 EUR

Datenstand 1/2025

Fotodokumentation



Foto 1: Frontdiagonale links



Foto 2: Frontdiagonale rechts

Fotodokumentation



Foto 3: Heckdiagonale rechts



Foto 4: Heckansicht

Fotodokumentation



Foto 5: Heckdiagonale links



Foto 6: Fahrgestellnummer

Fotodokumentation



Foto 7: Tacho mit Kilometerstand



Foto 8: Armaturenbrett

Fotodokumentation



Foto 9: Innenraum vorne



Foto 10: Innenraum hinten

Fotodokumentation



Foto 11: Motorraum

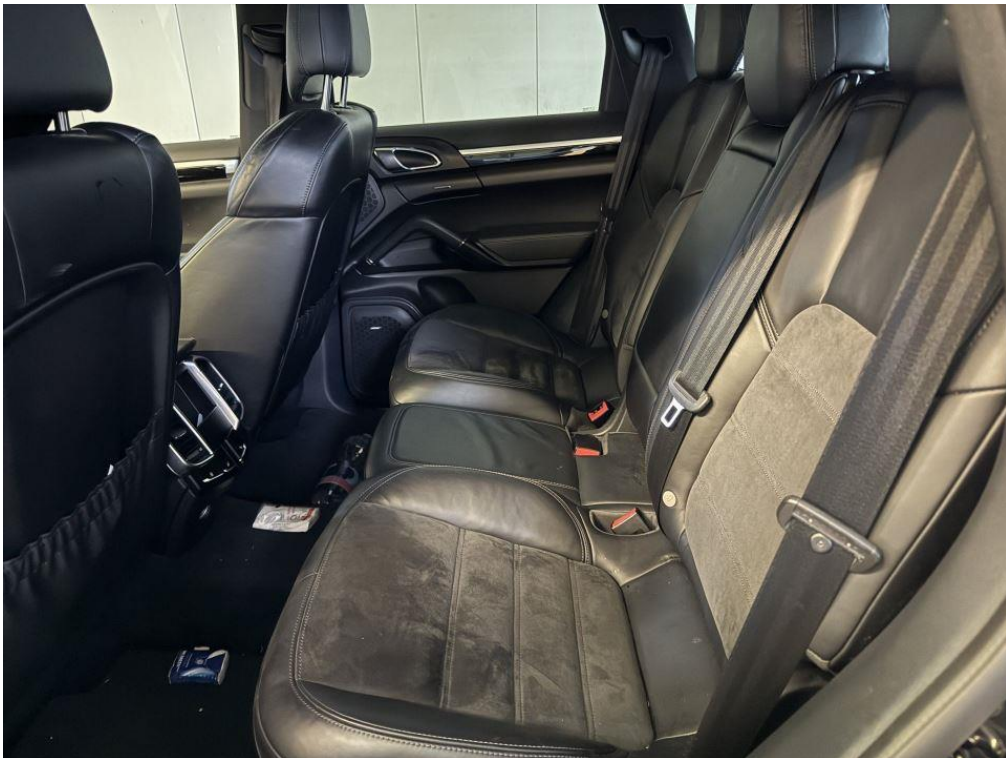

Foto 12: Unterboden

Fotodokumentation



Foto 13: Tür vorne rechts: erhöhte Lackschichtdicke



Foto 14: Motorhaube: erhöhte Lackschichtdicke

Fotodokumentation



Foto 15: Schaden: Fahrzeug verwittert



Foto 16: Schaden: Fahrzeug verwittert

Fotodokumentation



Foto 17: Schaden: Fahrzeug verwittert



Foto 18: Schaden: Fahrzeug verwittert

Fotodokumentation



Foto 19: Schaden: Fahrzeug verwittert



Foto 20: Schaden: Fahrzeug verwittert

Fotodokumentation



Foto 21: Schaden: Fahrzeug verwittert



Foto 22: Schaden: Fahrzeug verwittert

Fotodokumentation



Foto 23: Schaden: Fahrzeug verwittert



Foto 24: Schaden: Motorhaube Lackierung beschädigt/Kratzer

Fotodokumentation



Foto 25: Schaden: Motorhaube Lackierung beschädigt/Kratzer



Foto 26: Schaden: Türgriffabdeckung vorne links fehlt

Fotodokumentation

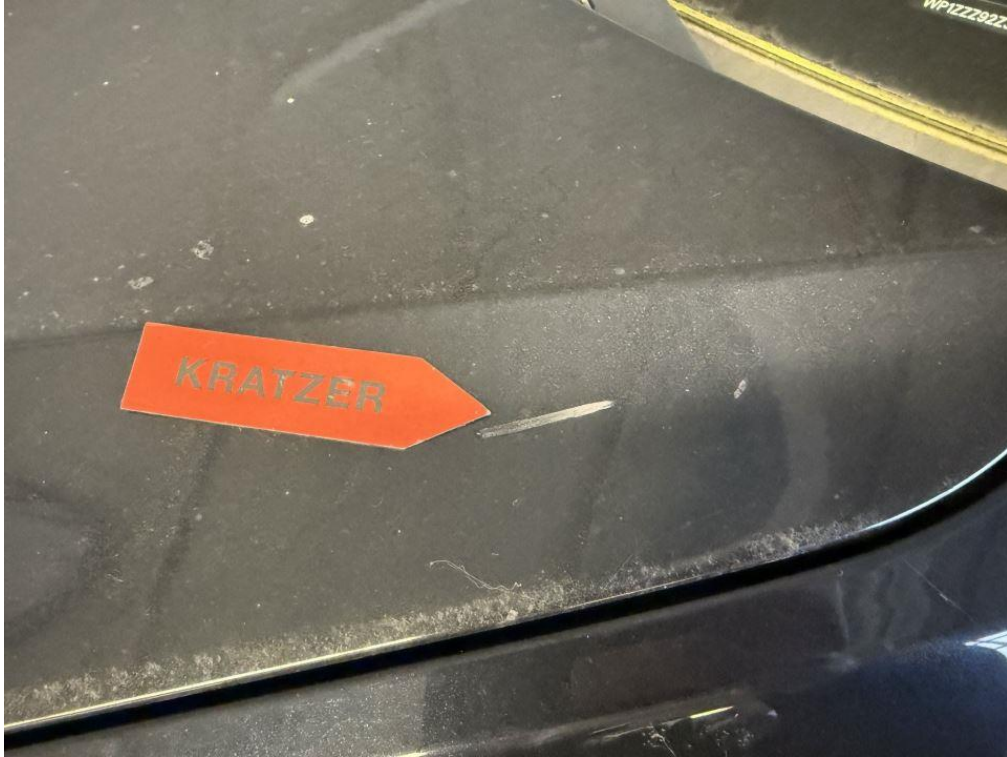

Foto 27: Schaden: Tür vorne links Lackierung beschädigt/Kratzer



Foto 28: Schaden: Tür vorne links Lackierung beschädigt/Kratzer

Fotodokumentation

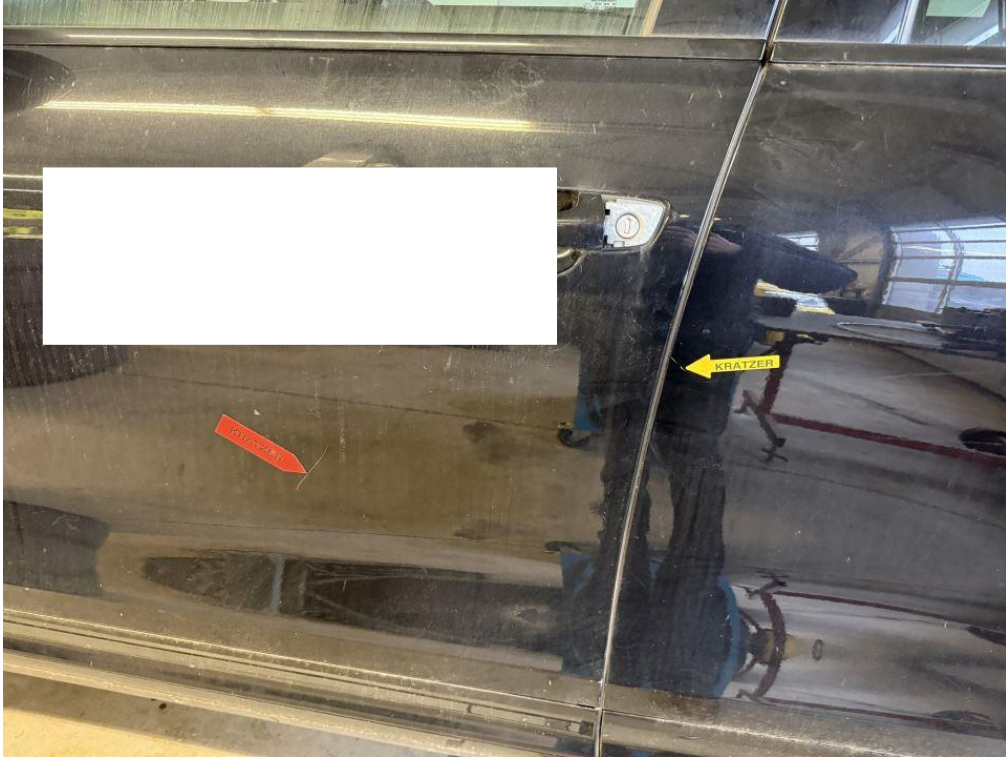

Foto 29: Schaden: Tür vorne links Lackierung beschädigt/Kratzer

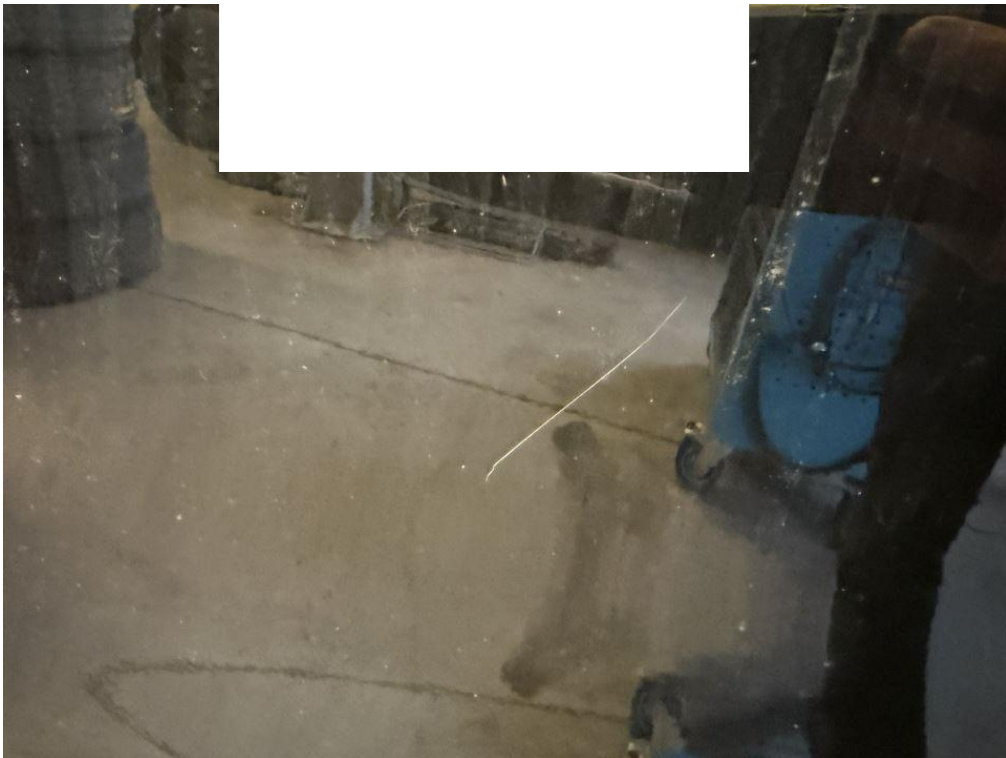

Foto 30: Schaden: Tür hinten links Lackierung beschädigt/Kratzer

Fotodokumentation



Foto 31: Schaden: Tür hinten links Lackierung beschädigt/Kratzer



Foto 32: Schaden: Tür hinten links Lackierung beschädigt/Kratzer

Fotodokumentation



Foto 33: Schaden: Tür hinten links Lackierung beschädigt/Kratzer



Foto 34: Schaden: Heckklappe und Seitenwand hinten links Lackierung beschädigt/Kratzer

Fotodokumentation

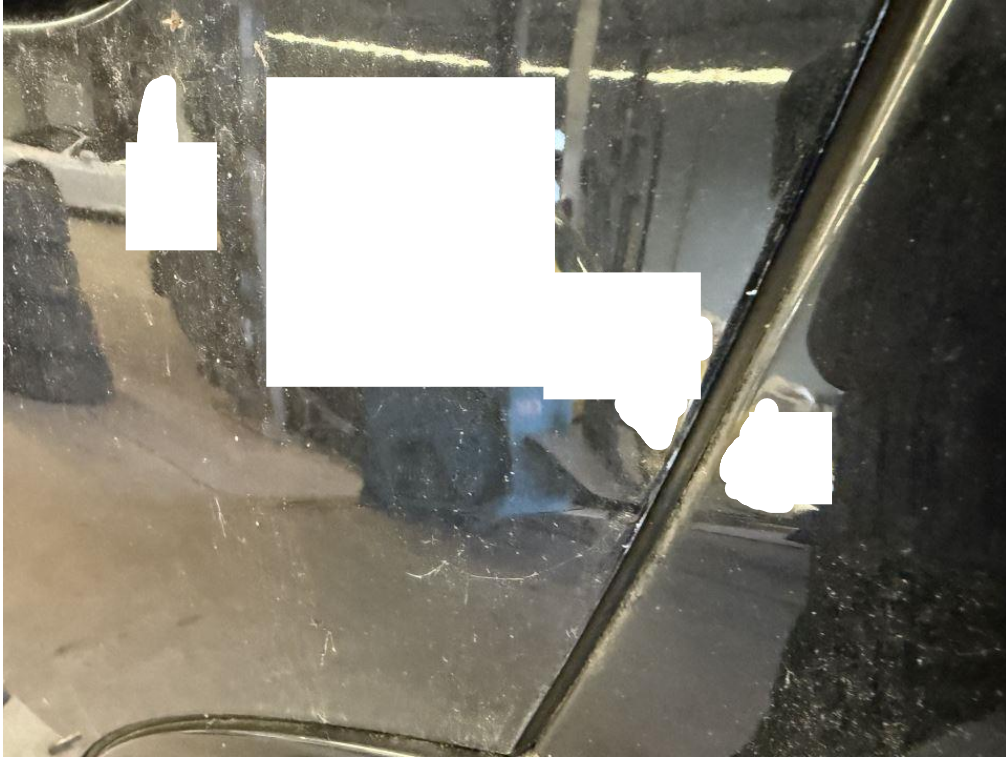

Foto 35: Schaden: Heckklappe und Seitenwand hinten links Lackierung beschädigt/Kratzer



Foto 36: Schaden: Stoßfängerverkleidung hinten Lackierung beschädigt und eingedellt

Fotodokumentation



Foto 37: Schaden: Stoßfängerverkleidung hinten Lackierung beschädigt und eingedellt



Foto 38: Schaden: Stoßfängerverkleidung hinten Lackierung beschädigt und eingedellt

Fotodokumentation



Foto 39: Schaden: Stoßfängerverkleidung hinten Lackierung beschädigt und eingedellt



Foto 40: Schaden: Stoßfängerverkleidung hinten Lackierung beschädigt und eingedellt

Fotodokumentation



Foto 41: Schaden: Bremsscheiben Hinterachse stark korrodiert

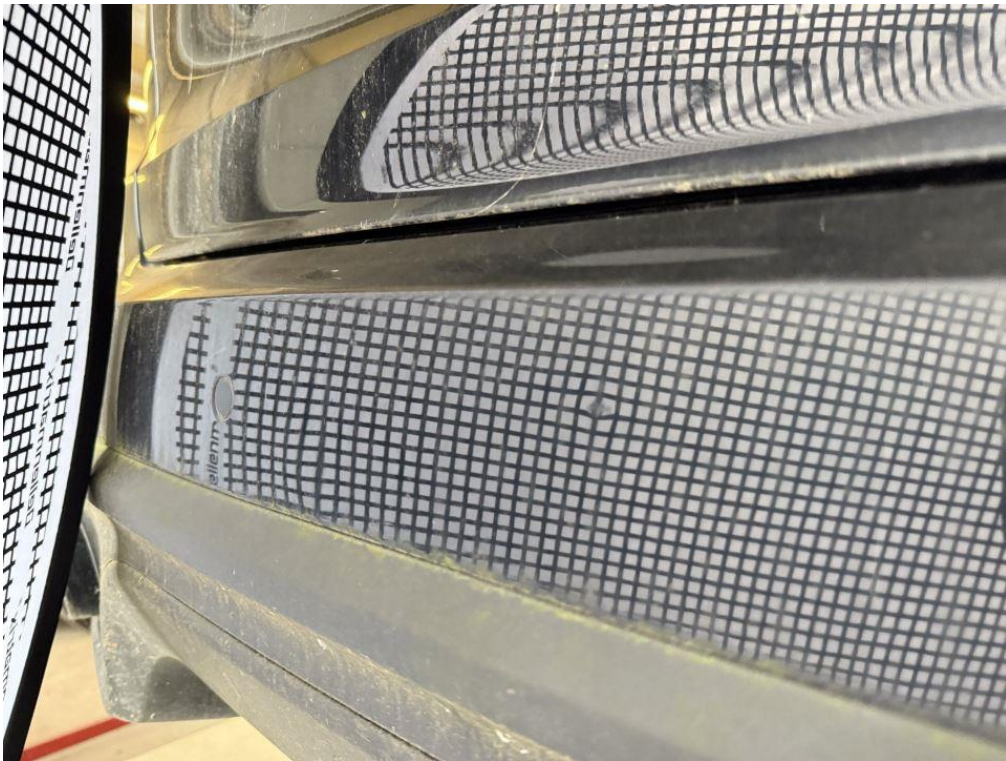

Foto 42: Schaden: Bremsscheiben Vorderachse stark korrodiert

Fotodokumentation

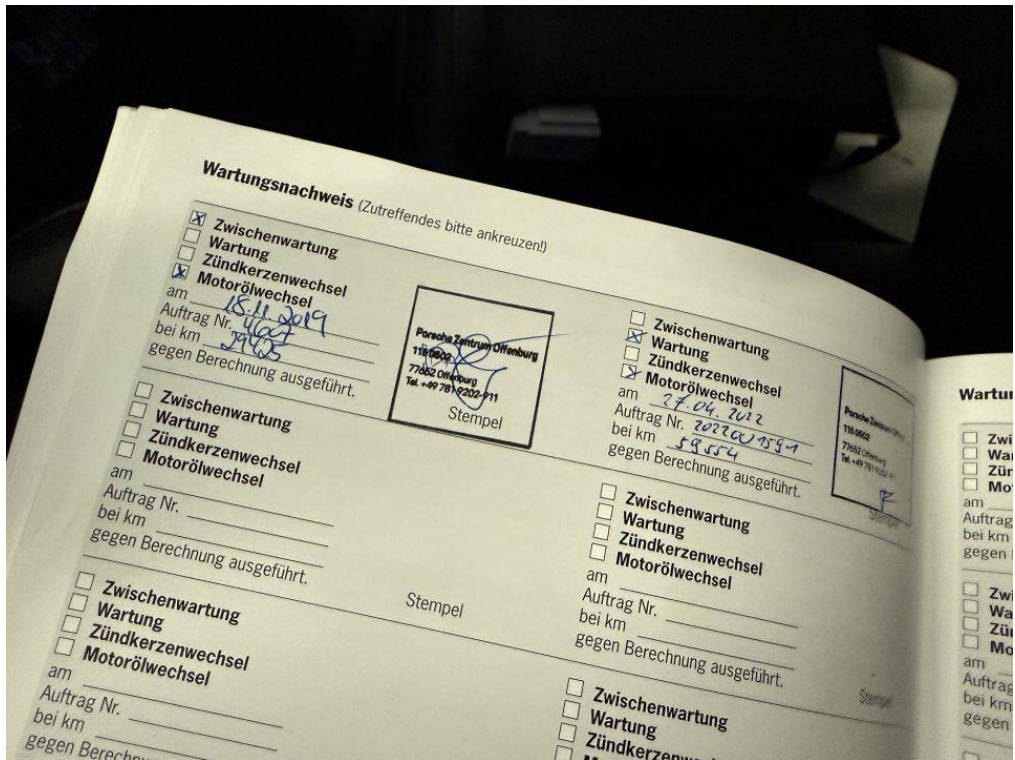

Foto 43: Schaden: Inspektion abgelaufen



Foto 44: Schaden: Motorkontrollleuchte leuchtet