

DEKRA Automobil GmbH

DEKRA Automobil GmbH

Herr
OGV Klaus Einia

Bewertungsgutachten

Kennzeichen

FIN SJNFCAJ11U2046831

Auftraggeber

Herr OGV Klaus Einia

Zusammenfassung und Ergebnis

Die auf den 10.01.2024 bezogene Bewertung des vorstehend beschriebenen Fahrzeuges / Objekts hat auf der Basis des gültigen Schwacke Marktberichtes sowie unter Berücksichtigung aller sonstigen wertbeeinflussenden Faktoren zu folgendem Ergebnis geführt.

	ohne MwSt.	mit 19% MwSt.
Händlerereinkaufswert (bei Regelbesteuerung)	6.932,77 EUR	8.250,00 EUR
Händlerverkaufswert (bei Regelbesteuerung)	8.361,34 EUR	9.950,00 EUR

Besichtigung

Die vorgefundenen Besichtigungsbedingungen waren ausreichend. Das Fahrzeug / Objekt wurde auf einer Hebebühne von unten besichtigt. Zum Zeitpunkt der Besichtigung war das Fahrzeug / Objekt nicht zugelassen, wodurch keine Fahrprobe durchgeführt werden konnte. Folglich sind Mängel bzw. Schäden, welche nur bei einer Fahrprobe feststellbar sind, nicht berücksichtigt. Im Rahmen der Fahrzeug / Objektbesichtigung wurde ein Probelauf des Motors durchgeführt. Abgasrelevante Baugruppen wurden messtechnisch nicht überprüft. Folglich wurden Mängel, die nur bei einer Abgasuntersuchung feststellbar sind, nicht berücksichtigt.

Die am Fahrzeug / Objekt abgelesene Identnummer wurde mit den zur Verfügung stehenden originalen Fahrzeug- / Objektdokumenten verglichen. Hierbei wurde Übereinstimmung festgestellt. Von dem Fahrzeug / Objekt wurden digitale Fotos gefertigt.

Bei der Besichtigung wurden folgende Schlüssel vorgelegt:
2 Hauptschlüssel / 0 Nebenschlüssel.

Bezugsgrundlagen

Für die Bearbeitung des Vorganges standen folgende Unterlagen zur Verfügung:
- Fz-Schein/Zul.Beschein. Teil I

Auf durchgeführte bzw. ausstehende Reparaturen wird unter dem Punkt "Zustandsbeschreibung" eingegangen.

Besonderes

Bei der Lackschichtdickenmessung wurden bei mindestens drei Messungen pro Bauteil Lackschichtdicken von 103 µm bis 123 µm festgestellt.

Es wurde eine optische Überprüfung auf Vorschäden und eine Lackschichtdickenmessung vorgenommen. Die augenscheinliche Überprüfung sowie die Lackschichtdickenmessung ergaben keine Hinweise auf Nachlackierungen, Instandsetzungsarbeiten oder reparierte Vorschäden.
Prüfposition/en: Schadenerweiterung nach Diagnose nicht auszuschließen.

Fahrzeugbeschreibung

Zulassungsdaten

Haltereintrag	/
Kennzeichen	/
Tag der Erstzulassung	28.09.2017
Zul.Besch. Teil1/Fz-Schein vom	11.01.2018

Untersuchungstermine

Fälligkeit HU	11 / 2022
---------------	-----------

Technische Daten

Fahrzeugart	Personenkraftwagen
Hersteller	NISSAN (CH)
Typ / Verkaufsbezeichnung	J11 / Qashqai 1.6 DIG-T N-Connecta
Aufbauart	Geländewagen
HSN / TSN	1329 / AJH
Fahrzeug-Ident.-Nr.	SJNFCAJ11U2046831
Türen	5
Sitzplätze	5
Farbe	Grau
Lackierung	Metallic / KADG
Polster / Farbe	Stoff / Schwarz
Energiequelle / Kraftstoff	Benzin
Motorart / Zylinderanzahl	Reihenmotor / 4
Leistung / Hubraum	120 kW / 1618 cm ³
Schadstoffklasse	EURO6;W;PI/CI; M, N1 I
Getriebe / Gänge	Schaltgetriebe / 6
Felgen	Leichtmetall
Km-Stand abgelesen	136.580

Es wird unterstellt, dass die Gesamtleistung dem abgelesenen Km-Stand entspricht.

Räder / Reifen

Achse	Reifenbezeichnung	Hersteller/Typ	Art	Profiltiefe
1 links	215 / 60 R 17 96 H	Bridgestone / Turanza T 005	S / O	6 mm
rechts	215 / 60 R 17 96 H	Bridgestone / Turanza T 005	S / O	6 mm
2 links	215 / 60 R 17 96 H	Bridgestone / Turanza T 005	S / O	7 mm
rechts	215 / 60 R 17 96 H	Bridgestone / Turanza T 005	S / O	7 mm
Pannenset				

S/ Sommer: /O Original: /F Runflat;

Serienausstattung

Ablagefächer, Airbag: Fahrer- und Beifahrerseite, Airbag: Kopfairbags vorn und hinten, Airbag: Seitenairbags für Fahrer- und Beifahrer, Ambientebeleuchtung, Anti-Blockier-System mit elektronischer Bremskraftverteilung EBD, Auto-Hold-Funktion, Außenspiegel elektrisch einstellbar, beheizt und anklappbar, Bremsleuchte, dritte, Drehzahlmesser, Elektronische Parkbremse (e-PKB), Elektronisches Stabilitätsprogramm (ESP), Fahrerinformationssystem mit 5" Farbdisplay, Fensterheber elektrisch vorn und hinten, Flexi-board: Modulares Verstauesystem im Kofferraum, Geschwindigkeitsregelanlage und Geschwindigkeitsbegrenzer (Speed Limiter), Getriebe: 6-Gang-Schaltgetriebe, Getränkehalter hinten, Getränkehalter, vorne, Heckscheibe beheizbar, Heckscheibenwischer, Intelligent Key mit Start/Stopp Knopf, Intelligente Fahrlichtautomatik, Intelligenter AROUND VIEW MONITOR, Kindersicherung an den hinteren Türen, Klimaautomatik, Kopfstützen (5) vorne und im Fond höhenverstellbar, LED-Tagfahrlicht, Laderaumabdeckung, herausnehmbar, Lederlenkrad und -schaltknopf, Lenkrad: Multifunktionslenkrad mit Lenkradfernbedienung, unten abgeflacht, Lenksäule höhen- und längsverstellbar, Leselampe vorn, Mittelarmlehne hinten, Mittelarmlehne, vorne, Navigation: NissanConnect Navigationssystem, Nebelscheinwerfer, Paket: Fahrerassistenz, Polster: Stoff, Radio-CD-Kombination, Regensensor für Frontscheibenwischer, Reifendruck-Kontrollsystem (TPMS - tyre pressure monitor system), Rücksitzlehne asymmetrisch (60:40) umklappbar, Servolenkung, elektrisch, Sicherheitsgurte: Dreipunkt-Sicherheitsgurte auf allen Plätzen, Sitze: Beifahrersitz höhenverstellbar, Sitze: Fahrersitz höhenverstellbar, Sitze: ISOFIX-Kindersitz-Befestigungspunkte, hinten auf äußeren Plätzen, Sitze: Lordosenstütze Fahrer- und Beifahrerseite, Sitzheizung, vorne, Start-/Stopp System, Steckdose, 12-Volt, in der Mittelkonsole, Türaußengriffe in Wagenfarbe, Verglasung: Frontscheibe und Seitenscheiben Wärme und UV absorbierend, Wegfahrsperrung, elektronisch, Zentralverriegelung inkl. Funkfernbedienung

Sonderausstattung

Frontscheibe, beheizbar (Thermaclear), Lackierung: Metallic, Paket: Design, Voll-LED Scheinwerfer mit adaptiven Lichtsystem (AFS)

Zustandsbeschreibung

Allgemeinzustand und Wartung

Abgesehen von den beschriebenen Schäden/Mängeln weist das Fahrzeug/Objekt einen, bezogen auf Alter und Nutzung, üblichen Gesamtzustand auf. Der Wartungsnachweis ist lückenhaft. Letzte Wartung erfolgte am 01.02.2019 bei Kilometerstand 40.422. Zum Zeitpunkt der Besichtigung verbleiben bis zur nächsten Wartung 0 km oder 0 Tage.

Nicht akzeptierter Zustand / Ausstehende Reparaturen

Bezeichnung des Schadens / Rep.-Weg

Batteriespannung wegen Batteriedefekt zu niedrig, erneuern; Inspektion nicht durchgeführt, erneuern; HU/AU abgelaufen, erneuern; Bremsbeläge hinten verschlissen u. Bremsscheiben korrodiert, erneuern (Bild 22, 23); Innenraum verschmutzt, reinigen (Bild 6, 7, 8, 9, 10); Fahrzeugaufbereitung, polieren; Bremsflüssigkeitswechsel erforderlich, erneuern; Sitzbezug HL Brandloch, erneuern (Bild 12); Fahrzeugbeschriftungen hinten sowie links- und rechtsseitig entfernen; Motor hat Leistungsverlust (Nach Angaben d. Besichtigungsort), prüfen und Befund festlegen, Schadenerweiterung möglich; Außenspiegel rechts leicht verkratzt, polieren (Bild 21); Heckklappenverkleidung verschrammt, erneuern (Bild 11); Pannenset fehlt /abgelaufen, erneuern; Kotflügel VR leicht verschrammt, polieren (Bild 18); Tür HR leicht verschrammt, polieren (Bild 17); Stoßfänger hinten, zerkratzt, smart repair (Bild 13); Tür vorne rechts, mehrfach eingedellt, instandsetzen und lackieren mit Lackaufbau (Bild 14, 15, 16); Motorhaube, mehrfach eingedellt, instandsetzen und lackieren mit Lackaufbau (Bild 19, 20); Lackvorbereitung;

Fehlende Teile

Laderaumabdeckung

Schlusswort

Dieses Bewertungsgutachten wurde unparteiisch und nach bestem Wissen und Gewissen erstellt.

Der Sachverständige

Im Rahmen einer Weitergabe oder Veröffentlichung dieses Dokuments, sind die allgemein gültigen datenschutzrechtlichen Grundsätze, insbesondere hinsichtlich der Anonymisierung personenbezogener Daten, zwingend einzuhalten.

Anlagen

Fotoanlage

Dieses Dokument wurde elektronisch gefertigt und ist auch ohne Unterschrift gültig.

┌



Bild 1 : Diagonale vorn



Bild 2 : Diagonale hinten

...017



Bild 3 : Innenraum



Bild 4 : Kombiinstrument



Bild 5 : Serviceheft

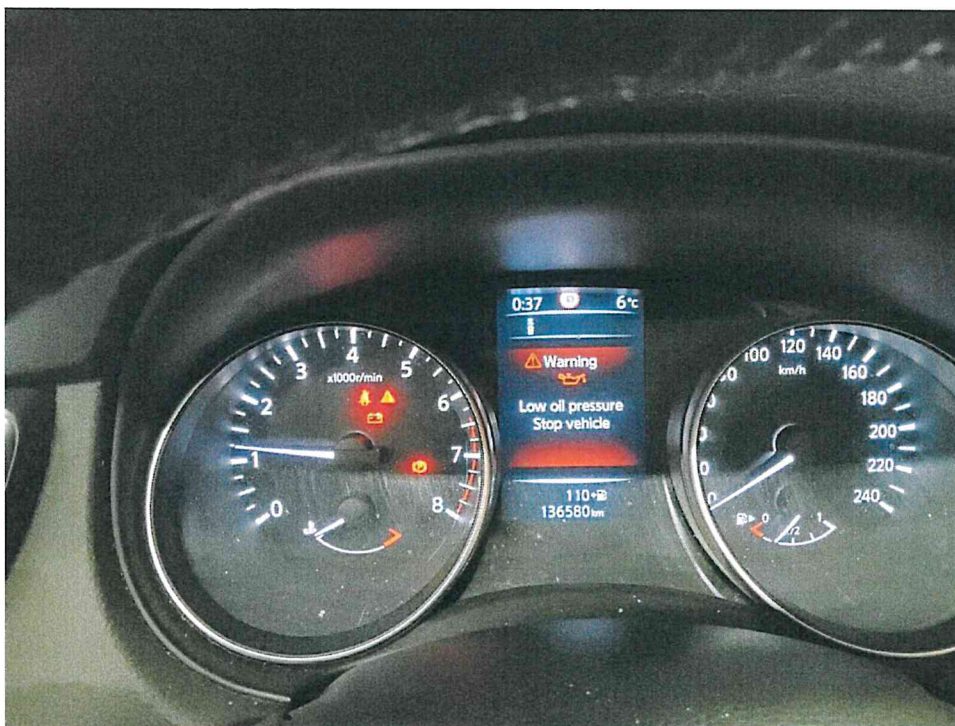

Bild 6 : Innenraum verschmutzt
Fahrersitz verschmutzt

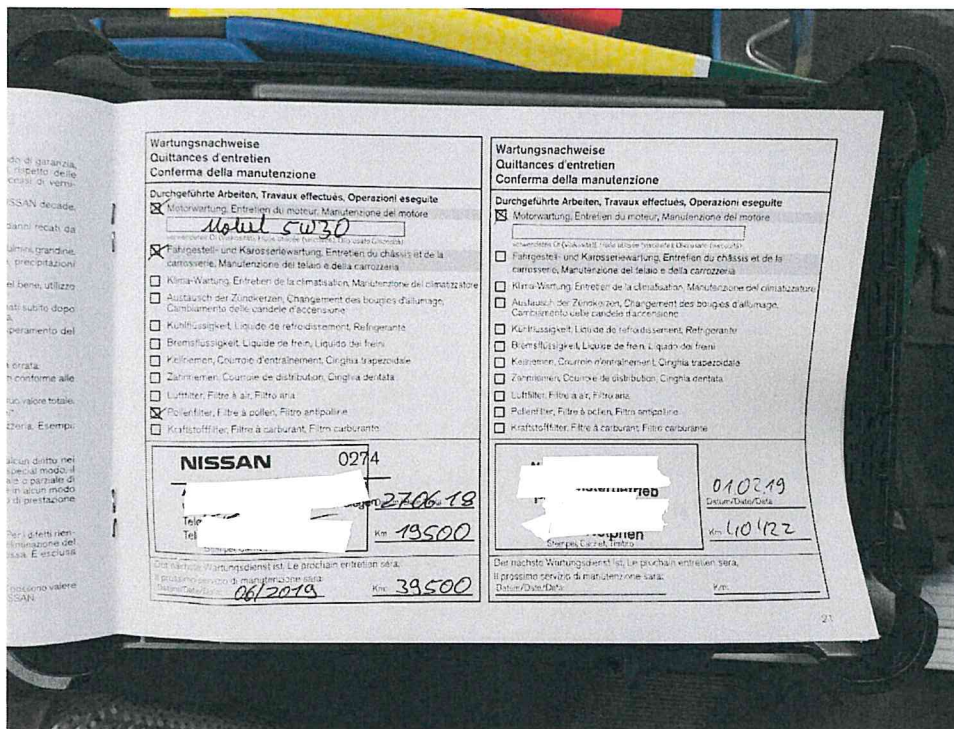

Bild 7 : Innenraum verschmutzt
Beifahrersitz verschmutzt

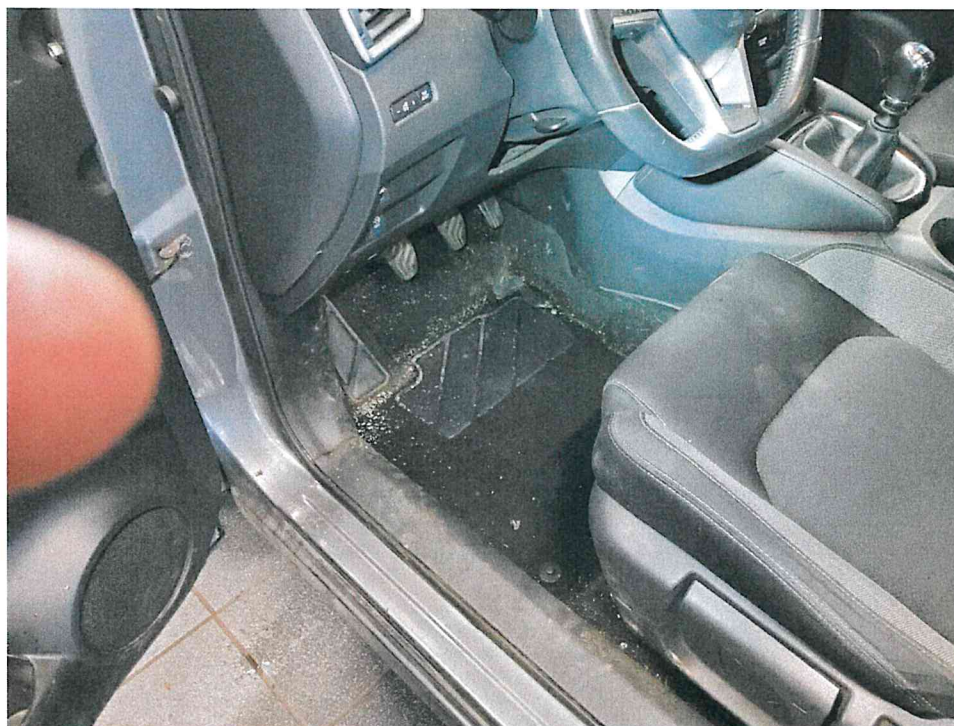

Bild 8 : Innenraum verschmutzt
Türverkleidung Tür VL verschmutzt



Bild 9 : Innenraum verschmutzt
Türverkleidung rechts verschmutzt



Bild 10 : Innenraum verschmutzt
Laderaumabdeckung fehlt



Bild 11 : Heckklappenverkleidung verschrammt

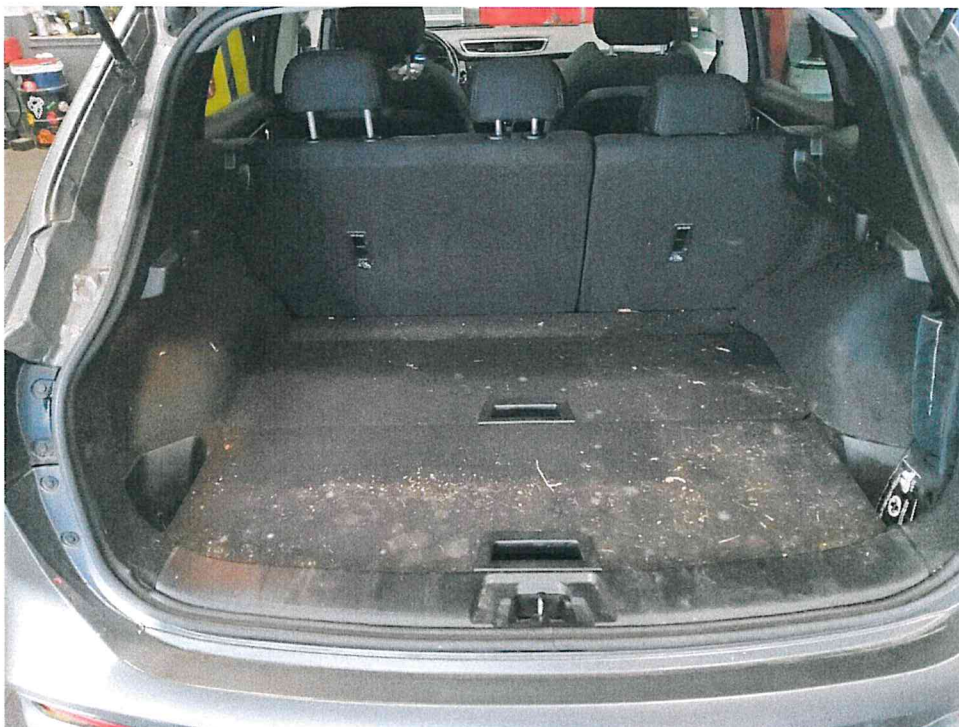

Bild 12 : Sitzbezug HL Brandloch

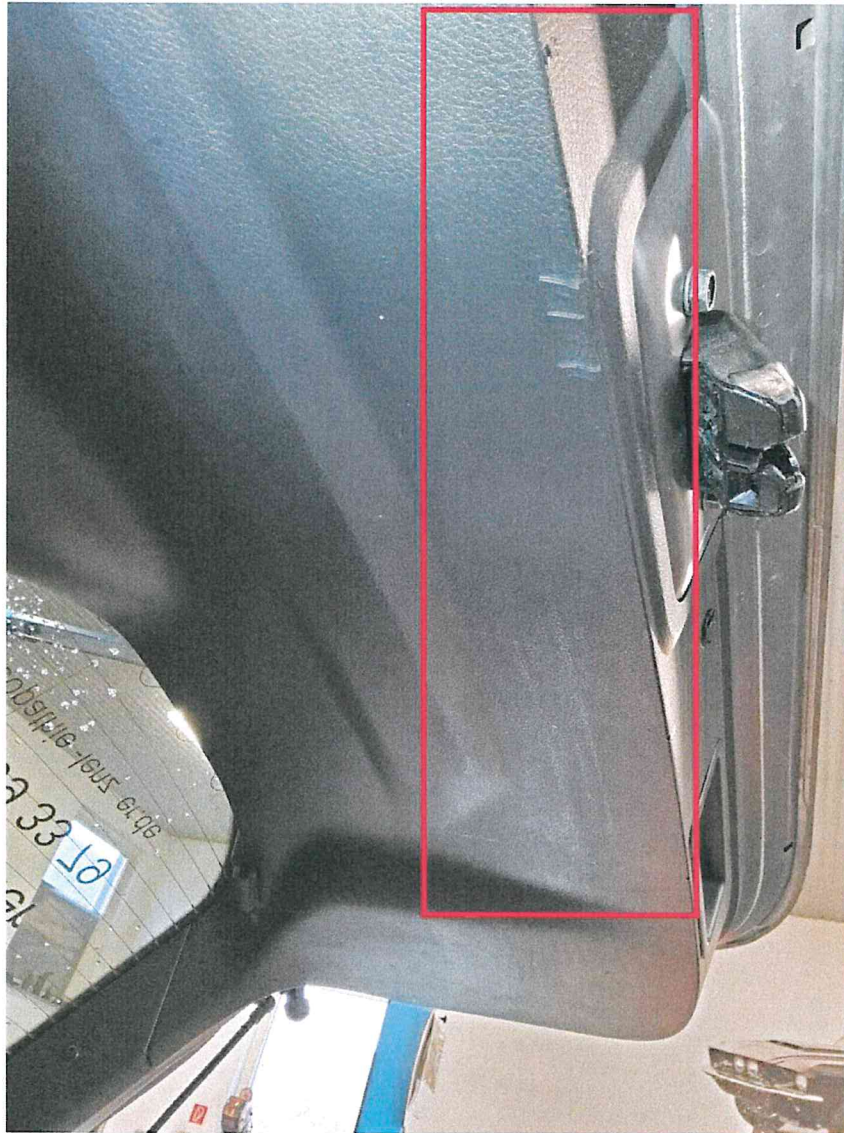

Bild 13 : Stoßfänger hinten, zerkratzt, smart repair



Bild 14 : Tür vorne rechts, mehrfach eingedellt, instandsetzen und lackieren mit Lackaufbau

□

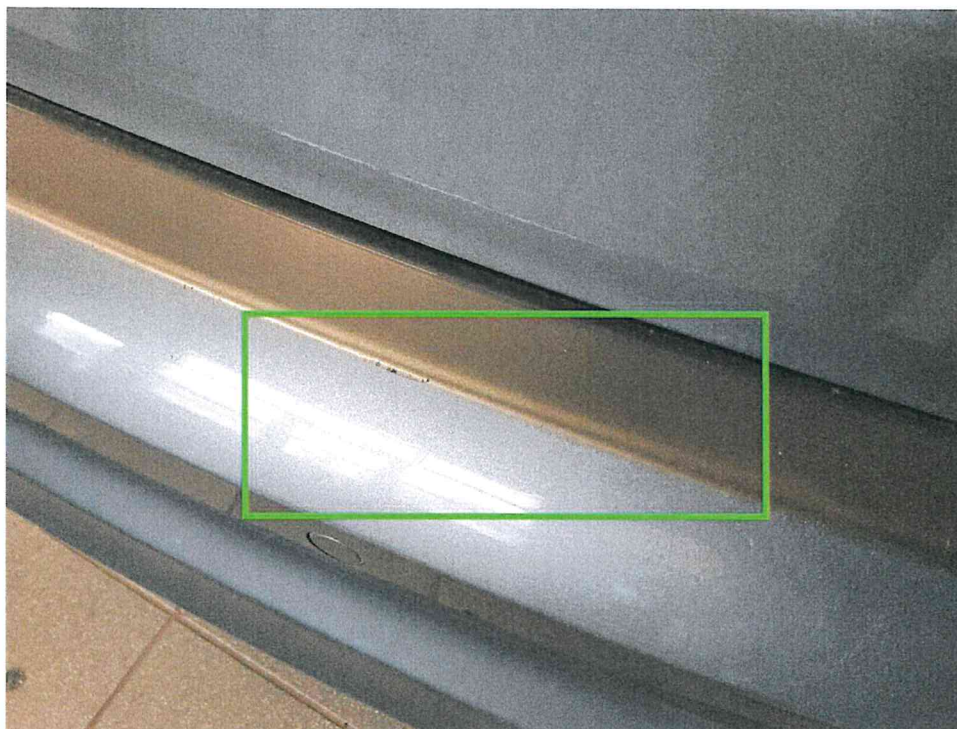

Bild 15 : Tür vorne rechts, mehrfach eingedellt, instandsetzen und lackieren mit Lackaufbau

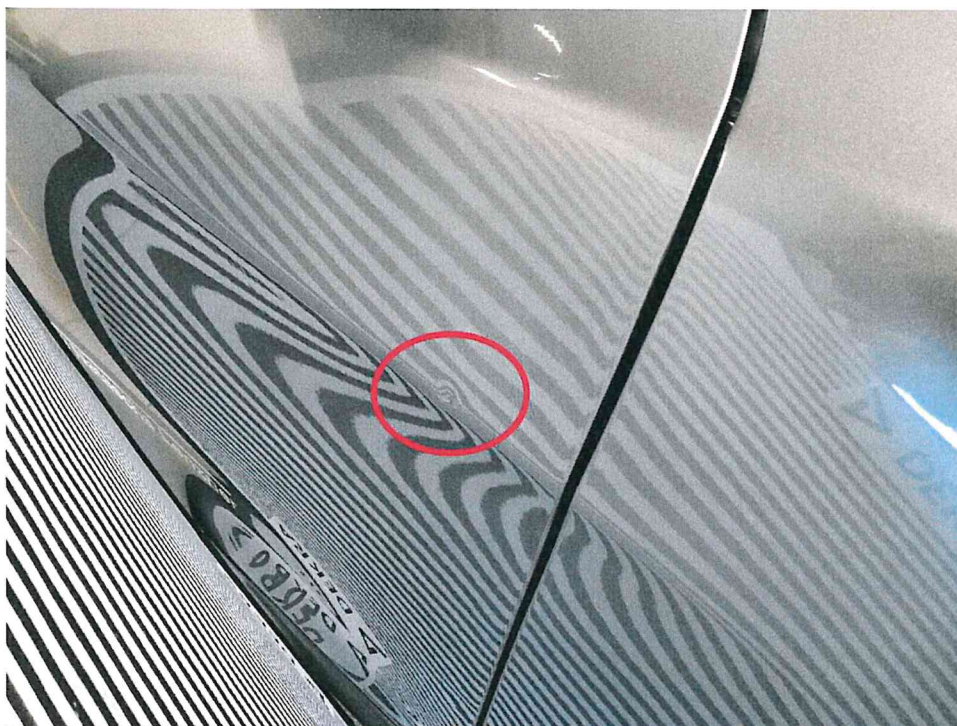

Bild 16 : Tür vorne rechts, mehrfach eingedellt, instandsetzen und lackieren mit Lackaufbau

[...]



Bild 17 : Tür HR leicht verschrammt

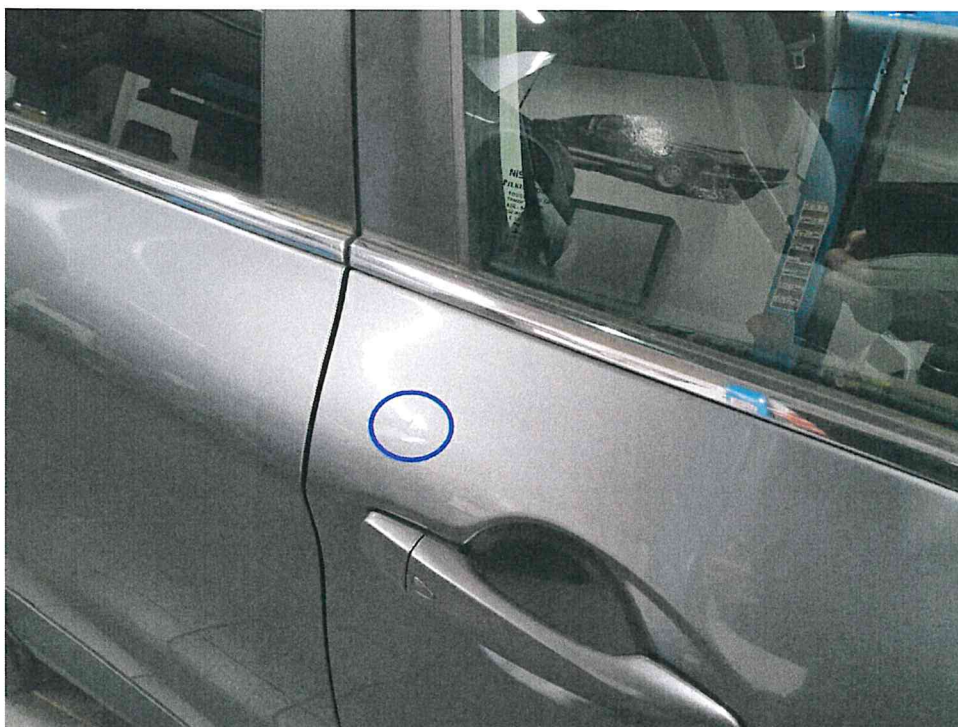

Bild 18 : Kotflügel VR leicht verschrammt



Bild 19 : Motorhaube, mehrfach eingedellt, instandsetzen und lackieren mit Lackaufbau



Bild 20 : Motorhaube, mehrfach eingedellt, instandsetzen und lackieren mit Lackaufbau



Bild 21 : Außenspiegel rechts leicht verkratzt



Bild 22 : Bremsbeläge hinten verschlissen u. Bremsscheiben korrodiert



Bild 23 : Bremsbeläge hinten verschlissen u. Bremsscheiben korrodiert