

TÜV NORD Mobilität GmbH & Co. KG

Staatsanwaltschaft Braunschweig
Tunierstr. 1
38100 Braunschweig

Datum : 31.10.2024

Gutachten

Betreff : Fahrzeugbewertung
Ihr Zeichen :
Auftrag vom / durch : 22.10.2024 / GV Herr Bertram
Besichtigungsdatum : 25.10.2024
Besichtigungsort :
Besichtigt durch : Unterzeichner
Anwesend : keiner

Kosten- und Wertzusammenstellung:

Marktwert ohne Umsatzsteuer	EUR	10.504,20
Umsatzsteuer 19 %	EUR	1.995,80
Marktwert incl. Umsatzsteuer	EUR	12.500,00

Die im Gutachten aufgeführten Minderwerte sind im Fahrzeugwert bereits berücksichtigt.

Datum: 31.10.2024

Technische Daten und Fahrzeugbeschreibung

Fahrzeugart	: PKW						
Aufbauart	: Coupé, 2-türig						
Fabrikat	: BMW						
Typ / Untertyp	: 4er / 430d Coupe Aut.						
Fahrzeug-Ident-Nummer	:						
Hubraum / Leistung	: 2993 ccm / 190 kW						
Motorart / Zylinder / Motorbauart	: Diesel Kat / 6-Zylinder / Reihe						
Abgascode	: EU6						
Plätze	: 5						
KBA-Nr.:	: 0005BUL						
Leer- / zul. Gesamtgewicht / Nutzlast	: 1540 kg / 2060 kg / 520 kg						
Länge / Breite / Höhe	: 4638 mm / 1825 mm / 1377 mm						
Reifendimension vorn / hinten	: 235/40 R19 89Y / 255/35 R19 92Y						
Reifenfabrikat	: Pirelli						
	: Sommer-Reifen						
	←						
	<table style="border-collapse: collapse; margin-left: auto; margin-right: auto;"> <tr> <td style="border: 1px solid black; padding: 2px 5px;">5.0</td> <td style="padding: 0 10px;"></td> <td style="border: 1px solid black; padding: 2px 5px;">6.0</td> </tr> <tr> <td style="border: 1px solid black; padding: 2px 5px;">5.0</td> <td style="padding: 0 10px;"></td> <td style="border: 1px solid black; padding: 2px 5px;">6.0</td> </tr> </table>	5.0		6.0	5.0		6.0
5.0		6.0					
5.0		6.0					
Profiltiefe in (mm)	:						
Reifenzustand	: verkehrssicher						
Anzahl der Achsen	: 2						
2. Reifensatz							
Radstand	: 2810 mm						
Erstzulassung	: 09.12.2014						
Nächste HU / AU	: 01.2024 / 01.2024						
Laufleistung abgelesen	: 203651 km						
Farbe	: Mineralgrau metallic (B39)						
Lackart	: Metallic						
Fahrzeugzustand	: durchschnittlich						
Besichtigungszustand	: unzerlegt, verschmutzt, abgemeldet						
Serien/Sonderausstattungen	: siehe Bewertung						



Datum: 31.10.2024

F A H R Z E U G B E W E R T U N G

SCHADENNUMMER:

FZ-HALTER / AUFTRAGGEBER:

BESICHTIGUNGSDATUM / ORT: 25.10.2024 / BRAUNSCHWEIG
BESONDERES: OHNE PROBELAUF

AMTLICHES KENNZEICHEN:

ART / AUFBAU: PKW / COUPE

HERSTELLER: BMW
TYP: 4ER
AUSFÜHRUNG: 430D COUPE AUT.
FAHRZEUG IDENT NR:

FARBE: MINERALGRAU METALLIC (B39)
TÜREN: 2

MOTORART: DIESEL MIT KATALYSATOR
HUBRAUM / LEISTUNG: 2.993 CCM / 190 KW
ZYLINDER / SCHADSTOFFKLASSE: 6 / EU6

ERSTE / LETZTE ZULASSUNG: 09.12.2014 /
NÄCHSTE HU / AU: 01.2024 /01.2024

GESAMTLAUFLEISTUNG: 203.651 KM ABGELESEN

BEREIFUNG		MILLIMETER
V-ACHSE:	235/40 R 19 89Y	5.0 5.0
H-ACHSE:	255/35 R 19 92Y	6.0 6.0

* FORTSETZUNG SIEHE FOLGESEITE(N) *

MARKTWERT OHNE MWST	EUR****	10.504,20
19% MWST AUF DEN MARKTWERT	EUR****	1.995,80
MARKTWERT MIT 19% MWST	EUR****	12.500,00

FORM AUDATEX



TÜV NORD Mobilität GmbH & Co. KG
Schaden- und Wertgutachten

Datum: 31.10.2024

BRAUNSCHWEIG , DEN 31.10.2024

FORM AUDATEX

Datum: 31.10.2024

SERIEN - AUSSTATTUNG

AIRBAG FÜR FAHRER UND BEIFAHRENER; AIRBAG: KOPFAIRBAGS VORNE UND HINTEN; AIRBAG: SEITENAIRBAG FÜR FAHRER- UND BEIFAHRENER; ANTI-BLOCKIER-SYSTEM (ABS); ARMAUFLAGE VORN; AUTO START-/STOP FUNKTION; AUßENSPIEGEL ELEKTRISCH EINSTELLBAR; AUßENSPIEGEL UND FRONTSCHIEBENWASCHDÜSEN BEHEIZT; BMW DIESEL MIT BLUEPERFORMANCE; BLINKLEUCHTEN WEIß; BORDCOMPUTER INKL. AUßENTEMPERATURANZEIGE; BREMSENERGIERÜCKGEWINNUNG; BREMSLEUCHTE, DRITTE; CHECK-CONTROL; DIESELPARTIKELFILTER; DREHZAHLMESSE; DYNAMISCHE STABILITÄTS CONTROL (DSC) MIT ERWEITERTEN FUNKTIONEN; EINSTIEGSLEISTEN SCHWARZ, VORN MIT BMW SCHRIFTZUG; FAHRERLEBNISSCHALTER INKL. ECO PRO; FAVORITENTASTEN; FENSTERHEBER ELEKTRISCH, VORN; FUNKFERNBEDIENUNG FÜR ZENTRALVERRIEGELUNG; FUßMATTEN IN VELOURS; GESCHWINDIGKEITSREGELUNG MIT BREMSFUNKTION; GETRIEBE: 8-GANG-AUTOMATIC GETRIEBE STEPTRONIC; GRAUKEIL-FRONTSCHIEBE; HECKSCHIEBENHEIZUNG MIT ABSCHALTAUTOMATIK; INNENLICHTAUTOMATIK; INTELLIGENTER NOTRUF; INTERIEURLEISTEN SATINSILBER MATT; KILOMETERTACHO; KLIMAAUTOMATIK 1-ZONIG; KOPFSTÜTZEN (4) VORN UND HINTEN; LACKIERUNG: UNI-LACKIERUNGEN; LENKRAD: MULTIFUNKTION FÜR LENKRAD; LENKRAD: SPORT-LEDERLENKRAD; LENKSÄULENVERSTELLUNG MECHANISCH; MITTELARMLEHNE IM FOND; NEBELSCHEINWERFER; PAKET: LICHTPAKET; PAKET: NICHTRAUCHER; PERSONAL PROFILE; POLSTER: STOFF MOVE; RADIO: PROFESSIONAL; RADIOZUBEHÖR: AUX-IN-ANSCHLUSS; RÄDER: LEICHTMETALL (4 STÜCK) STERNSPEICHE 393; RÄDERZUBEHÖR: REIFENDRUCKANZEIGE; SCHEINWERFER-WASCHANLAGE; SCHLÜSSELLOSER MOTORSTART; SERVOTRONIC; SICHERHEITSGURTE (3-PUNKT-AUTOMATIK); SITZE: FONDSITZE UMKLAPPBAR (60:40); SITZE: KINDERSITZBEFESTIGUNG ISOFIX; SITZE: KOMFORTEINSTIEG ZU FONDSITZEN DURCH EASY-ENTRY-FUNKTION FÜR FAHRER- UND BEIFAHRENER; SITZE: SITZVERSTELLUNG ELEKTRISCH MIT MEMORY FÜR FAHRER; START-/STOP-KNOPF; STECKDOSE (12 V) IN MITTELKONSOLE VORN; STECKDOSE (12 V), ZUSÄTZLICH; STOßFÄNGER-SYSTEM MIT AUSWECHSELBAREN VERFORMUNGSELEMENTEN; TELESERVICES; TELEFON: FREISPRECHEINRICHTUNG MIT USB-SCHNITTSTELLE; VERZURRÖSEN IM GEPÄCKRAUM; WARNDREIECK MIT ERSTE-HILFE-SET; WEGFAHRSICHERUNG ELEKTRONISCH CODIERT; WÄRMESCHUTZGLAS GRÜN, RUNDUM; XENON-LICHT; ZENTRALVERRIEGELUNG;

SONDER - ZUBEHÖR

ADAPTIVER LED-SCHEINWERFER; AKTIVE GESCHWINDIGKEITSREGELUNG MIT STOP&GO-FUNKTION; AKZENTLEISTEN SCHWARZ HOCHGLÄNZEND; ALARMANLAGE; ARMAUFLAGE VORN, VERSCHIEBBAR; BMW INDIVIDUAL HOCHGLANZ SHADOW LINE; CONNECTEDDRIVE SERVICES; EXTERIEURUMFÄNGE IN WAGENFARBE; GLAS-SCHIEBE-HEBEDACH, ELEKTRISCH; INNEN- UND AUßENSPIEGEL AUTOMATISCH ABBLENDEND; INSTRUMENTENKOMBINATION MIT ERWEITERTEN UMFÄNGEN; INTERIEURLEISTEN ALUMINIUM LÄNGSSCHLIFF FEIN; LACKIERUNG: METALLIC; LACKIERUNG: METALLIC IN VERBINDUNG MIT M SPORTPAKET; PAKET: COMFORT; PAKET: INNOVATIONSPAKET; PAKET: M SPORTPAKET; PAKET: NAVIGATIONSPAKET CONNECTEDDRIVE; POLSTER: LEDER DAKOTA; POLSTER: LEDER DAKOTA MIT INTERIEURFARBE SCHWARZ; RADIOZUBEHÖR: HARMAN/KARDON SURROUND SOUND SYSTEM; RÄDER: LEICHTMETALL (4 STÜCK) STERNSPEICHE 403 M MIT MISCHBEREIFUNG; RÜCKFAHRKAMERA; SITZE: SITZHEIZUNG FÜR FAHRER UND BEIFAHRENER; SONNENSCHUTZVERGLASUNG; SPEED LIMIT INFO INKL. ÜBERHOLVERBOTSANZEIGE; VARIABLE SPORTLENKUNG;

FORM AUDATEX



Datum: 31.10.2024

FEHLENDES/MODIFIZIERTES - ZUBEHÖR

WERTBEEINFLUSSENDE FAKTOREN

NOTWENDIGE REPARATUREN

- 1X SCHLÜSSEL FEHLT
- AU/HU ABGELAUFEN
- FAHRZEUGBATTERIE FUNKTIONSEINSCHRÄNKUNG
- UNFALLSCHADEN / TÜR RECHTS

SERIEN BEREIFUNG

V-ACHSE: 225/50 R 17 W
H-ACHSE: 225/50 R 17 W

MONTIERTE BEREIFUNG

V-ACHSE: 235/40 R 19 89Y LI: (SO) 5.0 mm RE: (SO) 5.0 mm
H-ACHSE: 255/35 R 19 92Y LI: (SO) 6.0 mm RE: (SO) 6.0 mm

SO=SOMMER-ORIGINAL

FORM AUDATEX



TÜV NORD Mobilität GmbH & Co. KG
Schaden- und Wertgutachten

Datum: 31.10.2024

ER G E B N I S: DIE AUF DEN 31.10.2024 BEZOGENE BEWERTUNG DES VORSTEHEND
BESCHRIEBENEN FAHRZEUGES HAT AUF DER BASIS DES JEWEILS
GÜLTIGEN SCHWACKE-MARKTBERICHTES, UNTER BERUECKSICHTIGUNG DER
OERTLICHEN MARKTLAGE UND ALLER SONSTIGEN WERTBEEINFLUSSENDEN
FAKTOREN ZU FOLGENDEM ERGEBNIS GEFUEHRT:

MARKTWERT OHNE MWST	EUR****	10.504,20
19% MWST AUF DEN MARKTWERT	EUR****	1.995,80
MARKTWERT MIT 19% MWST	EUR****	12.500,00

BRAUNSCHWEIG , DEN 31.10.2024

FORM AUDATEX

Datum: 31.10.2024

Fahrzeugdaten-Unterlagen

Die technischen Daten wurden den Fahrzeugdokumenten entnommen.

Fahrzeug-Identifizierungs-Nummer (FIN)

Die Fahrzeug-Identifizierungs-Nummer (FIN) wurde am Fahrzeug abgelesen und die Übereinstimmung mit den eingesehenen Unterlagen festgestellt.

Besichtigungsbedingungen

Zur Untersuchung des Fahrzeuges standen weder Hubmittel (Hebebühne, Wagenheber, o.ä.) noch eine Auffahrrampe bzw. Grube zur Verfügung. Eine Inaugenscheinnahme des Unterbodens war aus diesem Grund nur begrenzt möglich.

Werterhöhende Reparaturen

Dem Sachverständigen lagen keine Informationen über werterhöhende Reparaturaufwendungen vor.

Fahrzeugzustandsbewertung

Folgende Schäden / Mängel wurden bei der Fahrzeugbesichtigung festgestellt:

- altersbedingte Gebrauchsspuren wie Kratzer und leichte Dellen an der Karosserie
- Tür rechts ist unterhalb stark deformiert und in der Lackierung beschädigt
- Unterholmabdeckung rechts ist in der Lackierung beschädigt
- Seitenwand unterhalb rechts ist in der Lackierung beschädigt und leicht eingedellt
- Fahrzeugbatterie hat keine Leistung
- AU/HU ist abgelaufen
- altersbedingte Abnutzungserscheinungen im Innenraum vorhanden
- Motor und Getriebe kann nicht geprüft werden !

Besonderes / Sonstiges

Der im Gutachten festgestellte Fahrzeugzustand bezieht sich nur auf die festgestellten Schäden oder Mängel, die über die normale Abnutzung entsprechend der Laufzeit/Laufleistung bzw. über das übliche Verschleißmaß hinausgehen.

Die Besichtigung umfasste eine äußere Inaugenscheinnahme des Fahrzeuges ohne die Demontage von Verkleidungsteilen etc.

Hinweis:

Der Motorlauf könnte aufgrund der eingeschränkten Fahrzeugbatterieleistung nicht geprüft werden, der Motor sprang am Tag der Besichtigung nicht an. Eine Kostenausweitung ist hier möglich !



Datum: 31.10.2024

Schlusswort

Die vorliegende Fahrzeugbewertung wurde erstellt durch den Sachverständigen

Der Sachverständige für Unfall-, Schaden und Wertgutachten

Braunschweig, 31.10.2024

von der HWK Hildesheim-Süd-niedersachsen
öffentlich bestellter und vereidigter Sachverständiger
für Kraftfahrzeugtechniker-Handwerk

Die Fahrzeugbewertung umfasst - 21 - Seiten incl. der Lichtbildanlage.

Diese Fahrzeugbewertung wurde elektronisch erstellt und ist auch ohne Unterschrift gültig.

Datum: 31.10.2024



Bild 1



Bild 2

Datum: 31.10.2024



Bild 3



Bild 4

Datum: 31.10.2024



Bild 5

VIN

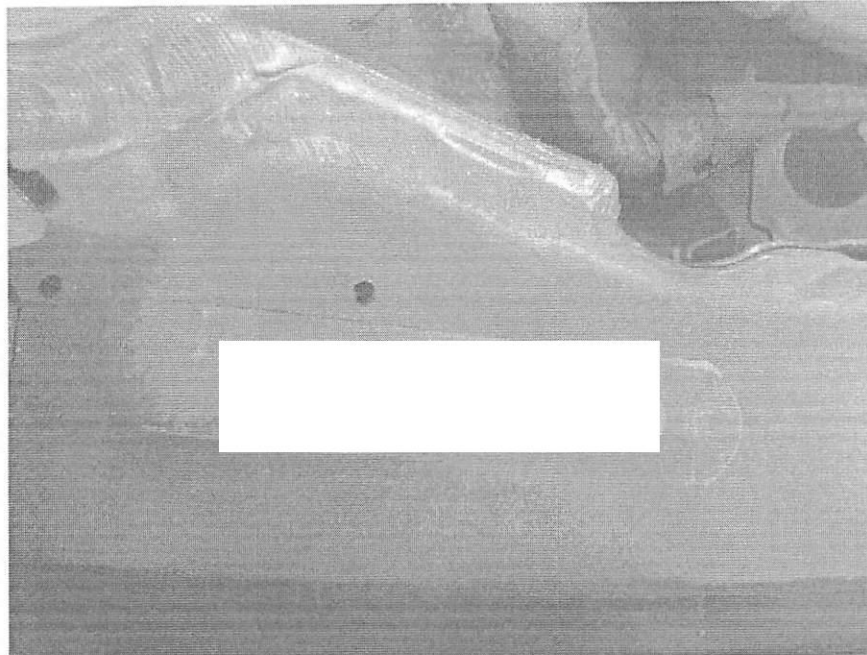

Bild 6

Datum: 31.10.2024



Bild 7



Bild 8



Bild 9



Bild 10

Datum: 31.10.2024



Bild 11



Bild 12

Datum: 31.10.2024



Bild 13

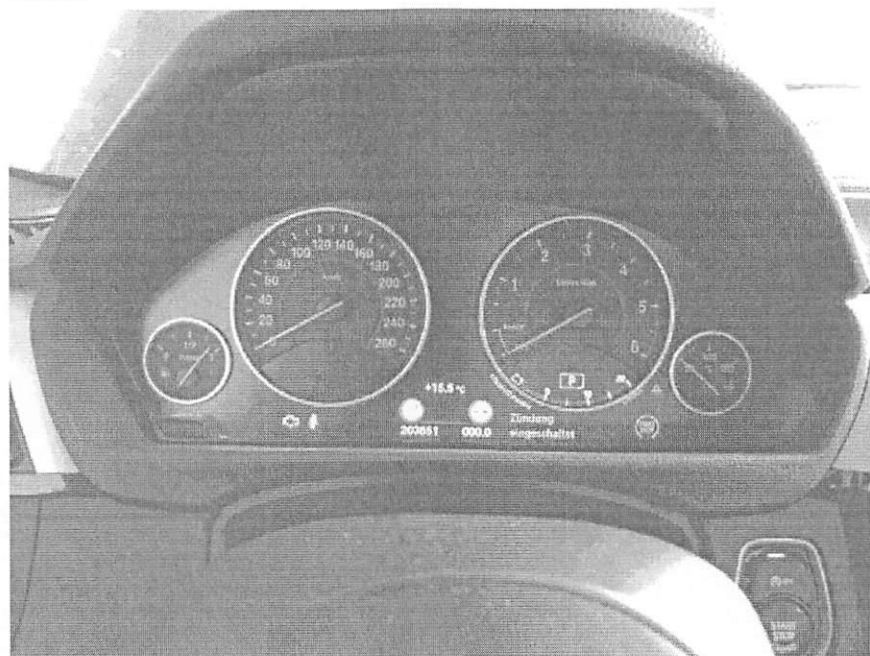

Bild 14

Datum: 31.10.2024



Bild 15

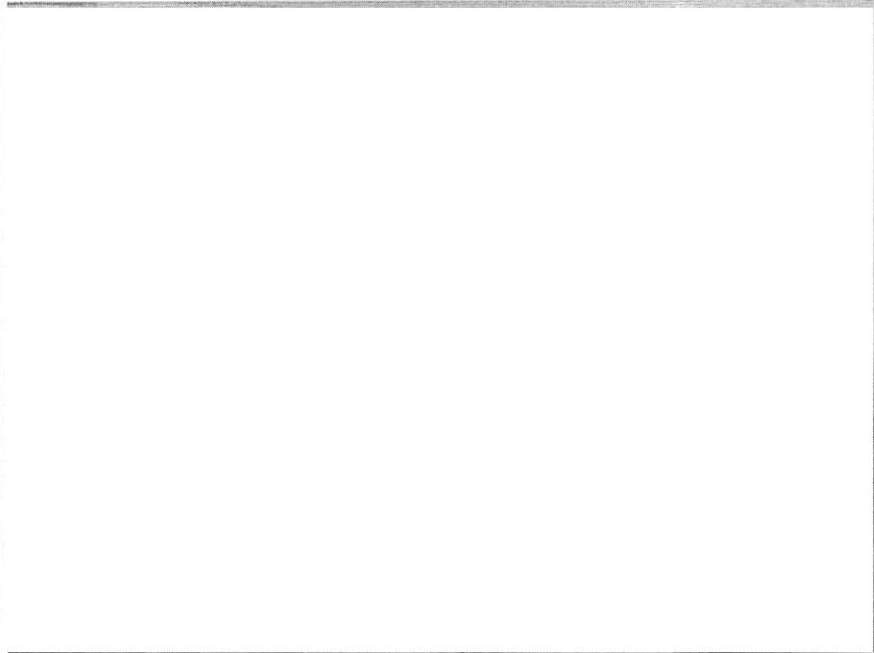

Bild 16

Datum: 31.10.2024



Bild 17



Bild 18

Datum: 31.10.2024



Bild 19



Bild 20

Datum: 31.10.2024



Bild 21

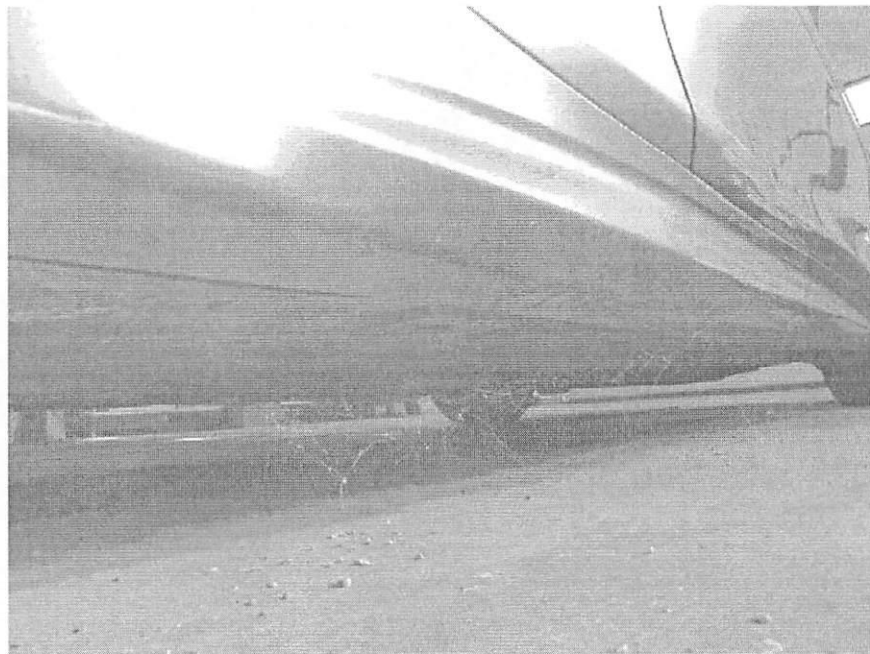

Bild 22

Datum: 31.10.2024

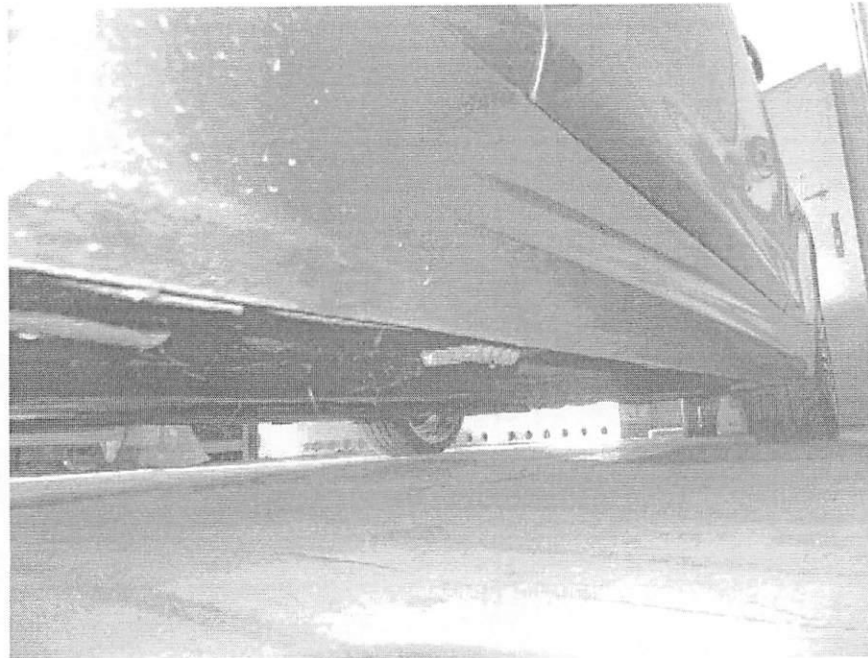
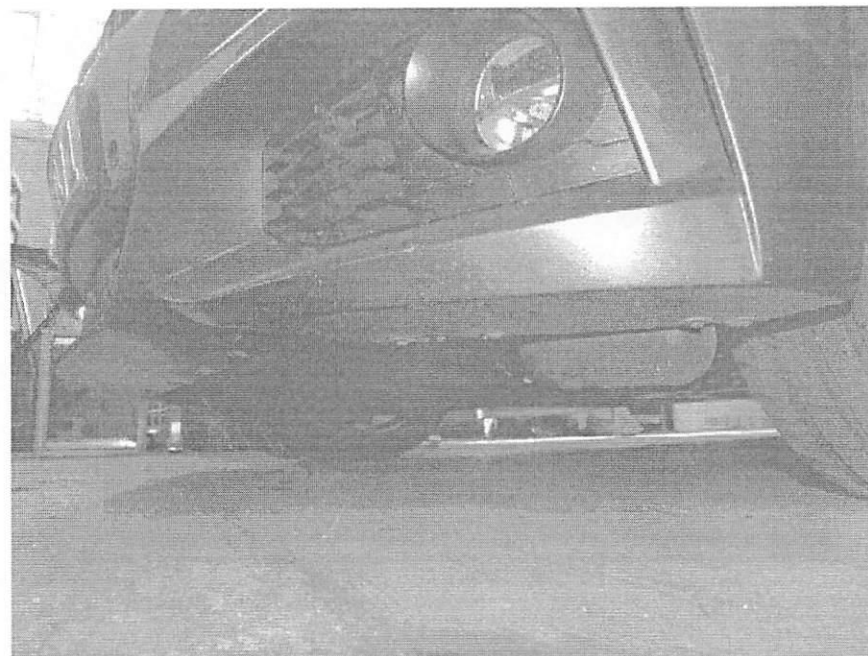
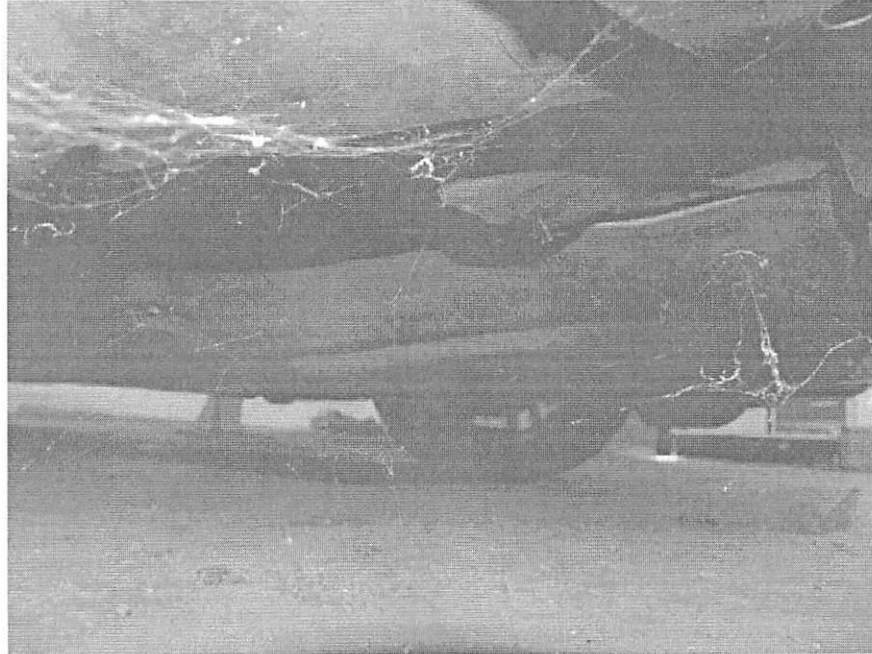

Bild 23