

DEKRA Automobil GmbH, 49090 Osnabrück

Staatsanwaltschaft Osnabrück
Kollegienwall 11
49074 Osnabrück

DEKRA Automobil GmbH
Klößnerstrasse 33
D-49090 Osnabrück
Telefon (0541) 91219-0
Telefax (0541) 91219-14

Kontakt

Datum 04.07.2024

Gutachten

Aktenzeichen:

Beteiligte / Sache:

Wertermittlung Pkw Opel Astra

Sachverständiger:

Auftrag erteilt durch:

Rechtspfleger

Auftrag erteilt am:

26.06.2024

Besichtigungsort:

Besichtigungstag:

27.06.2024

Inhaltsverzeichnis

1	Vorwort	3
2	Grundlagen	3
3	Vorgang	3
4	Sachverständige Ausführungen	4
	4.1 Angaben zu den Fahrzeugen	4
	4.2 Fahrzeugzustand	5
	4.3 Wertermittlung	7
5	Zusammenfassung	7
6	Schlusswort	8

1 Vorwort

Gemäß der schriftlichen Beauftragung vom 26.06.2024 durch [REDACTED] - [REDACTED] von der Staatsanwaltschaft Osnabrück, sollte ein Wertgutachten zu dem unter 4.1 näher beschriebenen Fahrzeug erstellt werden.

2 Grundlagen

Zur Erstellung des Gutachtens erfolgte am 27.06.2024 eine Besichtigung des infrage stehenden Pkw bei der [REDACTED] in Bramsche. Eine Fotodokumentation des Fahrzeuges ist dem Gutachten in der Anlage beigefügt.

Ferner wurde zusammen mit der Beauftragung eine Kopie der Zulassungsbescheinigung Teil II [REDACTED] übermittelt. Alle übrigen technischen Daten wurden am Fahrzeug ermittelt.

3 Vorgang

Zu dem Vorgang liegen dem Unterzeichner keine weitergehenden Informationen vor. Ausführungen hierzu sind nicht möglich.

4 Sachverständige Ausführungen

4.1 Angaben zu den Fahrzeugen

Kennzeichen	-
Fahrzeughalter	-
Fahrzeugart	Pkw
Aufbauart / Farbe	Limousine, 5-türig / schwarz
Fahrzeughersteller	Opel
Typ / Ausführung	Astra B-K
Fahrgestellnummer	W0VBF6EW2MG013780
Leistung (kW) / Hubraum (cm ³)	107 / 1.191
Leergewicht (kg) / zul. Gesamtgewicht (kg)	1.280 / 1.805
Erstzulassung	21.04.2021
HU-Prüfplakette gültig bis	nicht nachgewiesen
Anzahl der Halter	2
Bereifung	VA: 205/55 R 16
Reifenhersteller	Michelin
Reifentyp	Cross Climate
Profiltiefen (mm)	Vorderachse: 6,0 Hinterachse: 7,0

Serienausstattung:

Serie: 2 Zündschlüssel, Ablagefächer, Airbag für Fahrer- und Beifahrerseite, Airbag: Brust-Becken-Seitenairbag für Fahrer- und Beifahrerseite, Airbag: Kopfairbags 1. und 2. Sitzreihe außen, Anti-Blockier-System (ABS), Automatische Aktivierung des Warnblinkers, Außenspiegel für Fahrer- und Beifahrerseite elektr. einstell- und beheizbar, Berg-Anfahr-Assistent, Bordcomputer, Bremsleuchte, dritte, Dach-Designlinie, oberhalb in Schwarz, Dekorleisten Liquid Palladium, Drehzahlmesser, Elektronisches Stabilitätsprogramm Plus (ESP Plus), Fensterheber elektrisch vorn und hinten, Frontkamera, Geschwindigkeitsregler mit Begrenzer, Getriebe: 6-Gang-Schaltgetriebe, Heckscheibenheizung, Heckscheibenwischer, Innenraumbeleuchtung, vorn und hinten, Instrumente, Schwarz, mit Hochglanzchromringen, 3,5"-Fahrerinfodisplay, Klimaanlage, Kofferraumbeleuchtung, Kopfstützen (3) hinten, Kopfstützen vorn, LED-Scheinwerfer, LED-Tagfahrlicht, Laderaumabdeckung, Leichtmetallräder 7,5 J x 17 im "5-Doppelspeichen"-Design, Lenkrad: Lederlenkrad, Lenksäule, höhen- und längseinstellbar, Licht-Ausstattung, Mittelarmlehne verschiebbar, vorn, Nebelscheinwerfer, Ottopartikelfilter, Parkpilot, Einparkhilfe hinten, Pedalerie: Auskuppelnde Sicherheitspedale, Quickheat Schnellheizsystem, Radio: Digitaler Radioempfang DAB/DAB+/DMB-R, Radio: Multimedia Radio mit 7"- Touchscreen-Farbdisplay, Reifen-Reparatur-Set, Reifendruck-Kontrollsystem, Rücksitzlehne im Verhältnis 60:40 vorklappbar, Servolenkung, Sicherheitsgurte: Dreipunktsicherheitsgurte auf allen Plätzen, Sicht-Ausstattung, Sitze: Ergonomischer Aktiv-Sitz, Start/Stop System, Steckdose, 12V in der Mittelkonsole, Traction Control (TC) Plus,

Vorrüstung für Kindersitz-Haltesystem "ISOFIX", Wegfahrsperre, Wärmeschutzverglasung, grün getönt und Windschutzscheibe, Zentralverriegelung mit Funkfernbedienung und Innenschaltern

Sonderausstattung:

Lackierung: Metallic, LED-Rückleuchten, Lenkrad: Beheizbares Lederlenkrad und Sitzheizung, mehrstufig, Fahrer und Beifahrer, Paket: GS Line Plus-Paket, Parkbremse, elektrisch, Räder: Notlaufgrad, Stahl 4Jx16, Dachdesignlinie, oberhalb, in Chrom

4.2 Fahrzeugzustand

4.2.1 Allgemeiner Fahrzeugzustand

Der Gesamtzustand des Fahrzeuges, sowohl in Bezug auf die Fahrzeugkarosserie als auch den Innenraum, ist als durchschnittlich zu beschreiben.

Angaben zu der Fälligkeit der Hauptuntersuchung sowie einer Inspektion lagen zur Gutachtenerstellung nicht vor. Es wurde davon ausgegangen, dass beide zuvor genannten Punkte fällig waren. Ein Serviceheft stand ebenfalls nicht zur Verfügung. Es lässt sich somit nicht nachvollziehen, ob in der Vergangenheit regelmäßig Wartungsarbeiten erfolgt sind.

Zur Gutachtenerstellung stand ein Fahrzeugschlüssel zur Verfügung. Es wurde nicht davon ausgegangen, dass weitere Zündschlüssel zur Verfügung stehen.

Eine Lackschichtdickenmessung hat gezeigt, dass in dem Bereich der gesamten Fahrzeugkarosserie Lackschichtdicken in einer Größenordnung von etwa 100 µm bis 130 µm vorliegen. Hinweise darauf, dass Lackierungs- bzw. Instandsetzungsarbeiten vorangegangen worden sind, hat die Lackschichtdickenmessung nicht gezeigt.

Im Rahmen der Besichtigung war es möglich eine kurze Probefahrt auf dem Betriebsgelände vorzunehmen. Es wurden in diesem Rahmen keine Auffälligkeiten festgestellt.

Eine Besichtigung der Unterseite des Fahrzeuges hat keine Auffälligkeiten gezeigt. In diesem Rahmen war ebenfalls eine Sichtprüfung der Bremsanlage, insbesondere der Bremsscheiben möglich. Auch hier waren keine Auffälligkeiten festzustellen.

4.2.2 Beschädigungen

Die vorgefundenen Schäden an dem Pkw werden durch die Lichtbilder in der beiliegenden Fotoanlage dokumentiert. In dem Fahrzeuginnenraum ließ sich zunächst feststellen, dass die Konsole in dem Bereich des Dachhimmels nicht ordnungsgemäß befestigt war. Eine der beiden Anzeigen war ferner aus der Konsole herausgelöst. Dokumentiert wird dies durch das Lichtbild 8 der Fotoanlage.

Anhand des Lichtbildes 9 der Fotoanlage lässt sich nachvollziehen, dass die an den Fahrzeugseiten angebrachten Chromleisten mittels einer schwarzen Folie überklebt wurden. Die Folie löste sich örtlich ab, so wie es dem Lichtbild 9 zu entnehmen ist.

An der hinteren linken sowie den beiden rechten Fahrzeurtüren ließen sich geringfügige Beschädigungen der Lackierung vorfinden. Dokumentiert werden diese durch die Lichtbilder 10 bzw. 13 bis 15 der Fotoanlage.

An der Heckklappe ließen sich mehrere, vertikal verlaufende Streifspuren vorfinden. Die Lackierung war beschädigt, was sich durch die Lichtbilder 11 und 12 der Fotoanlage nachvollziehen lässt.

In dem Fahrzeugdach lag in dem Bereich der Dachantenne eine punktuelle Eindellung des Fahrzeugdaches vor. Zu erkennen ist dies auf den Lichtbildern 16 und 17 der Fotoanlage.

Die Lichtbilder 18 bis 21 der Fotoanlage dokumentieren, dass sich an drei der vier Felgen Kratzspuren in dem Bereich des äußeren Felgenhorns befunden haben. Lediglich die Felge vorne links wies ein derartiges Schadenbild nicht auf.

4.3 Wertermittlung

Anhand einer Marktrecherche sowie einer Bewertung des Fahrzeuges anhand des Schwacke-Marktberichts wurde der Marktwert des zuvor genannten Fahrzeuges ermittelt.

Dies erfolgte unter Berücksichtigung aller wertrelevanter Kriterien, wie der Fahrzeugart, der Ausführung, dem Fahrzeugalter und der Laufleistung des Fahrzeuges. Ferner haben die zuvor beschriebenen Beschädigungen im Rahmen der Wertermittlung Beachtung gefunden.

Des Weiteren ist im vorliegenden Fall zu berücksichtigen, dass einem etwaigen Käufer nicht bekannt ist, wie das Fahrzeug in der Vergangenheit eingesetzt worden ist. Ferner hat die allgemeine Marktsituation zum jetzigen Zeitpunkt Einfluss auf den ermittelten Marktwert genommen.

Aus Sicht des Unterzeichners beträgt der Marktwert des infrage stehenden Fahrzeuges derzeit

(inkl. MwSt.) € 10.500,00

5 Zusammenfassung

Die Besichtigung des infrage stehenden Pkw hat gezeigt, dass dieser einen durchschnittlichen Allgemeinzustand aufgewiesen hat. Es wurden mehrere, geringfügige Beschädigungen im Bereich der Fahrzeugkarosserie sowie an drei Felgen vorgefunden.

Unter Berücksichtigung aller wertbildenden Faktoren, insbesondere der vorgefundenen Schäden und der Marktsituation, beträgt der Marktwert des infrage stehenden Pkw derzeit

(inkl. MwSt.) € 10.500,00.

6 Schlusswort

Dieses Gutachten wurde unparteiisch und nach bestem Wissen und Gewissen erstellt.

Osnabrück, den 04.07.2024/Pr

Der Sachverständige

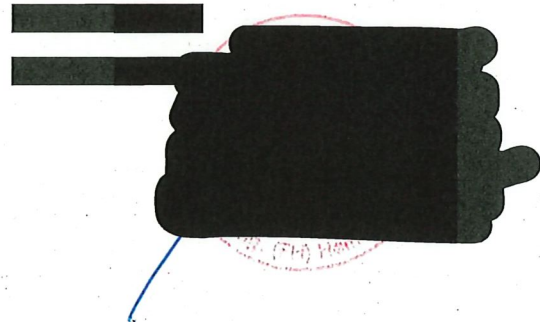

The signature area is redacted with black bars. A red circular stamp is visible behind the redaction, containing the text 'DEKRA' and 'SACHVERSTÄNDIGER'.

Fotoanlage zum Gutachten

Gutachten-Nr.: 316/27282 701670 4320823629

Aktenzeichen: XXXXXXXXXX



Bild 1: Übersicht vorne links



Bild 2: Übersicht hinten rechts

Fotoanlage zum Gutachten

Gutachten-Nr.: 316/27282 701670 4320823629

Aktenzeichen: XXXXXXXXXX



Bild 3: Übersicht Innenraum



Bild 4: Kombiinstrument / Laufleistung

Fotoanlage zum Gutachten

Gutachten-Nr.: 316/27282 701670 4320823629

Aktenzeichen: XXXXXXXXXX



Bild 5: Typenschild / Fahrgestellnummer



Bild 6: Übersicht Motorraum

Fotoanlage zum Gutachten

Gutachten-Nr.: 316/27282 701670 4320823629

Aktenzeichen: XXXXXXXXXX



Bild 7: Übersicht Unterboden

Fotoanlage zum Gutachten

Gutachten-Nr.: 316/27282 701670 4320823629

Aktenzeichen: XXXXXXXXXX

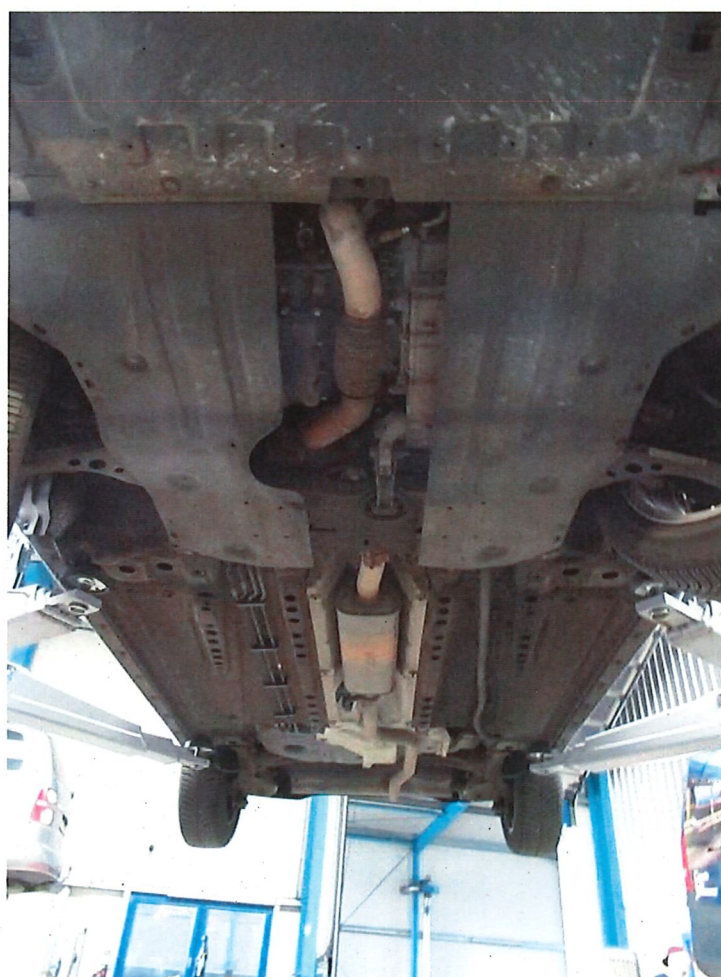

Bild 8: Konsole im Himmel beschädigt



Bild 9: Folierung der Chromleisten

Fotoanlage zum Gutachten

Gutachten-Nr.: 316/27282 701670 4320823629

Aktenzeichen: XXXXXXXXXX



Bild 10: Beschädigung der Lackierung - Tür hinten links



Bild 11: Kratzspuren Heckklappe

Fotoanlage zum Gutachten

Gutachten-Nr.: 316/27282 701670 4320823629

Aktenzeichen: XXXXXXXXXX



Bild 12: Detailansicht Kratzspuren Heckklappe



Bild 13: Beschädigung der Lackierung - Tür hinten rechts

Fotoanlage zum Gutachten

Gutachten-Nr.: 316/27282 701670 4320823629

Aktenzeichen: XXXXXXXXXX



Bild 14: Beschädigung der Lackierung - Tür vorne rechts



Bild 15: Detailansicht Beschädigung der Lackierung - Tür vorne rechts

Fotoanlage zum Gutachten

Gutachten-Nr.: 316/27282 701670 4320823629

Aktenzeichen: XXXXXXXXXX



Bild 16: Punktuelle Eindellung des Daches



Bild 17: Punktuelle Eindellung des Daches

Fotoanlage zum Gutachten

Gutachten-Nr.: 316/27282 701670 4320823629

Aktenzeichen: XXXXXXXXXX



Bild 18: Felge hinten rechts verschrammt



Bild 19: Felge hinten links verschrammt

Fotoanlage zum Gutachten

Gutachten-Nr.: 316/27282 701670 4320823629

Aktenzeichen: XXXXXXXXXX



Bild 20: Detailansicht Schäden Felge hinten links



Bild 21: Felge vorne links verschrammt

Fotoanlage zum Gutachten

Gutachten-Nr.: 316/27282 701670 4320823629

Aktenzeichen: XXXXXXXXXX

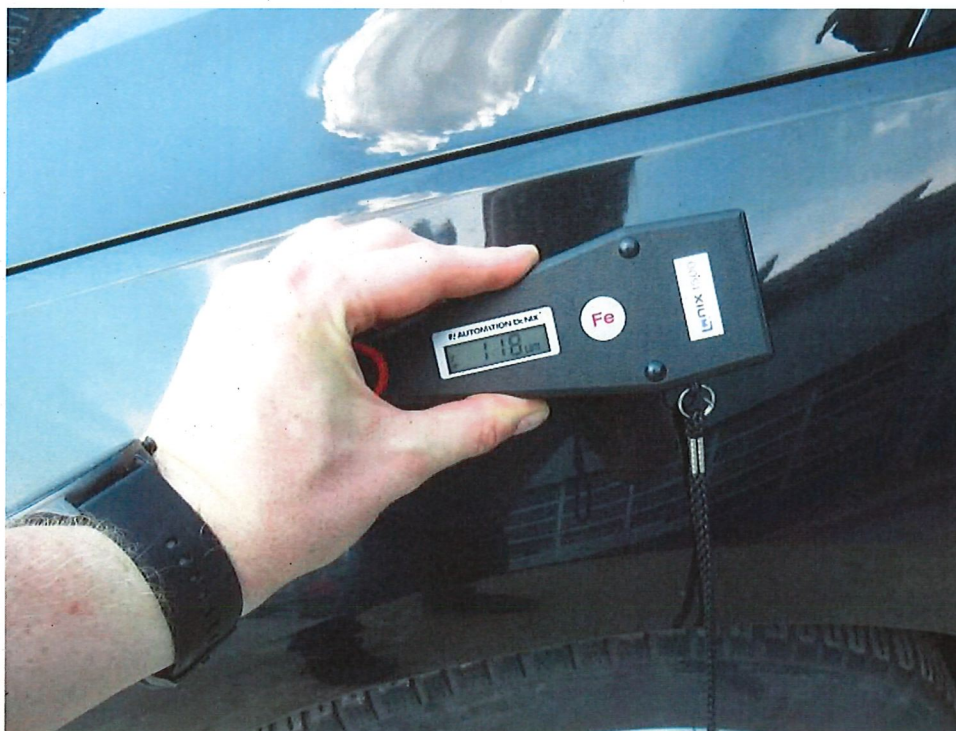

Bild 22: Lackschichtdickenmessung - exemplarisch Kotflügel links