



# Polizeipräsidium Schwaben Nord

Gögginger Strasse 43;86159;Augsburg-Antonsviertel

## Fahrzeugbewertung



Vom 05.03.2025

### **BMW X6 (G06N-F96N)**

Auftraggeber

**PI ZED Augsburg**  
**Herr PHK Schwaab**

Marktwert

MwSt. nicht ausweisbar

**65.000 €**

ohne MwSt.

Stichtag 05.03.2025

Sachverständiger

**Günter Forstner**

amtl. a. Prüfer m. Teilbef.



# Polizeipräsidium Schwaben Nord

Gögginger Strasse 43;86159;Augsburg-Antonsviertel

Polizeipräsidium Schwaben Nord – Gögginger Strasse 43 – 86159 Augsburg-Antonsviertel

PI ZED Augsburg  
Herrn PHK Schwaab  
Im Haus

Augsburg-Antonsviertel, 05.03.2025

**OHNE**

Aktenzeichen

---

<b>Auftraggeber</b>	Name	PI ZED Augsburg Herr PHK Schwaab
	Straße	Im Haus
<b>Besichtigung</b>	Besichtigung bei	
	Datum	05.03.2025 - 09:30 Uhr
	Ort	
	Sachverständiger	Günter Forstner
	Anwesende	Sachverständiger
	Bedingungen	eingeschränkt
<b>Auftrag</b>	Datum	05.03.2025
	Erteilt durch	Auftraggeber

---



# Polizeipräsidium Schwaben Nord

Gögginger Strasse 43;86159;Augsburg-Antonsviertel

## Fahrzeugdaten

### Fahrzeug

Amtliches Kennzeichen	OHNE
Hersteller	BMW
Modell/Haupttyp	X6 (G06N-F96N)
Untertyp	X6 xDrive 30d
Baujahr	2023
Erstzulassung	16.10.2023
Letzte Zulassung	16.10.2023
Fahrzeugart	SUV
Fahrzeugidentifikationsnummer (VIN)	WBA11EY0X09 [REDACTED]
Schlüssel-Nr.	0005DAG
Antriebsart	/ 6-Zylinder / Reihenmotor
Getriebe	8-Gang automatisch
Leistung /Hubraum	210 KW / 2.993 ccm
Anzahl Türen	5
Achsen (davon angetrieben)	2 (2)
Sitzplätze	5

### Zustand

Allgemeinzustand	normal
Karosseriezustand	normal
Innenraumzustand	normal
Lackzustand	mit Gebrauchsspuren versehen
Lack	Saphirschwarz Metallic (475) Metallic (2-Schicht)
Anzahl Vorbesitzer	0
Laufleistung abgelesen	14.119 km



# Polizeipräsidium Schwaben Nord

Gögginger Strasse 43;86159;Augsburg-Antonsviertel

## Probefahrt / Probelauf

Die Durchführung einer Probefahrt mit dem beschriebenen Fahrzeug war unter den gegebenen Umständen nicht möglich.

Eine Probelauf des Motors war nicht möglich.

## Bereifung

### Reifen vorne rechts

Dimension	275/35 R 22
Profiltiefe	5 mm
Hersteller	Pirelli
Art	Sommer

### Reifen hinten rechts

Dimension	315/30 R 22
Profiltiefe	5 mm
Hersteller	Pirelli
Art	Sommer

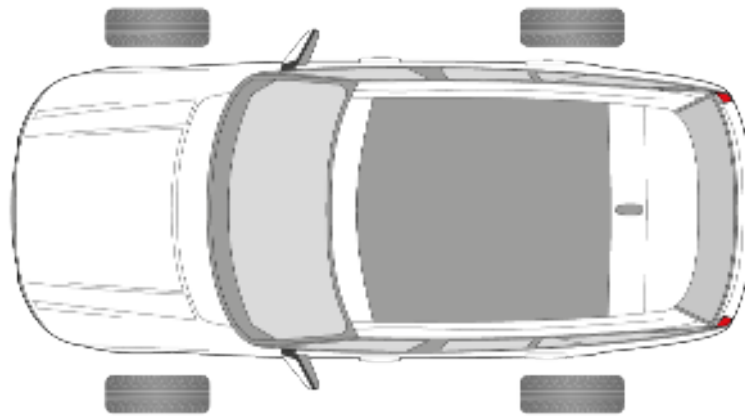

### Reifen vorne links

Dimension	275/35 R 22
Profiltiefe	5 mm
Hersteller	Pirelli
Art	Sommer

### Reifen hinten links

Dimension	315/30 R 22
Profiltiefe	5 mm
Hersteller	Pirelli
Art	Sommer

## Schadenbeschreibung

Delle am Heckdeckel

Stand Schäden

Service fällig



# Polizeipräsidium Schwaben Nord

Gögginger Strasse 43;86159;Augsburg-Antonsviertel

Anstoß-/Schadenbereich

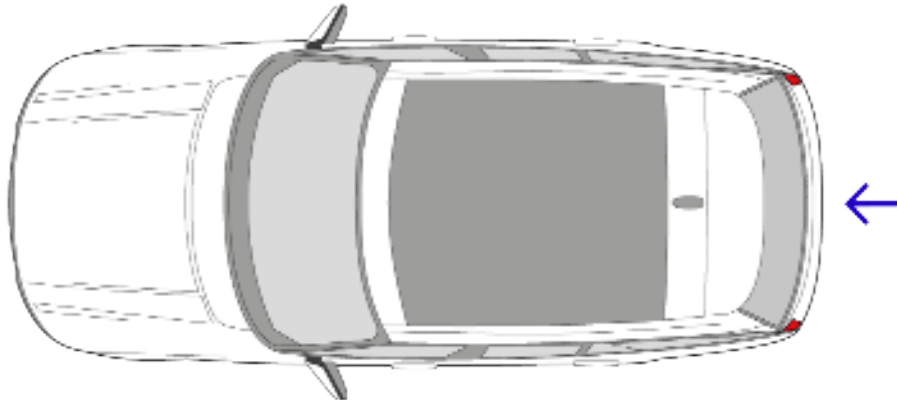



# Polizeipräsidium Schwaben Nord

Gögginger Strasse 43;86159;Augsburg-Antonsviertel

## Ermittlung Fahrzeugwert

Der Grundwert des Fahrzeugs wurde basierend auf einer eigene Wertermittlung ermittelt.

Delle im Heckdeckel - smart repair Unrepariert	- 300 €
Standschäden Unrepariert	- 2.500 €
Aufbereitung Unrepariert	- 700 €
Service / HU Unrepariert	- 2.000 €
<b>Summe Ab- &amp; Aufwertungen</b>	<b>-5.500 €</b>
Grundwert (Händler-Verkaufspreis, brutto)	84.700 €
Ab- & Aufwertungen	-5.500 €
<b>Marktwert</b> (undefined)	<b>79.200 €</b>
abzgl. Händlermarge (ca. 15 % vom Marktwert)	11.880 €
<b>Marktwert</b> (MwSt. nicht ausweisbar)	<b>65.000 €</b>

## Gutachtenfertigstellung

Lichtbilder wurden dem Originalgutachten sowie der Gutachtenkopie beigelegt.

Dieses Gutachten umfasst:

- 17 Seiten
- 21 Fotos

Augsburg-Antonsviertel, den 05.03.2025

Der Sachverständige



Günter Forstner

amtl. a. Prüfer m. Teilbef.



## Fotoanlage

Foto 1



Ansicht von vorne

Foto 2



Ansicht von vorne



Foto 3



Ansicht vorne links

Foto 4



Ansicht hinten links





# Polizeipräsidium Schwaben Nord

Gögginger Strasse 43;86159;Augsburg-Antonsviertel

Foto 5



Ansicht hinten

Foto 6



Ansicht hinten



# Polizeipräsidium Schwaben Nord

Gögginger Strasse 43;86159;Augsburg-Antonsviertel

Foto 7



Ansicht hinten

Foto 8



Ansicht hinten rechts



Foto 9



Ansicht hinten rechts

Foto 10



Ansicht vorne rechts



Foto 11



Ansicht vorne rechts

Foto 12



Motorraum



# Polizeipräsidium Schwaben Nord

Gögginger Strasse 43;86159;Augsburg-Antonsviertel

Foto 13

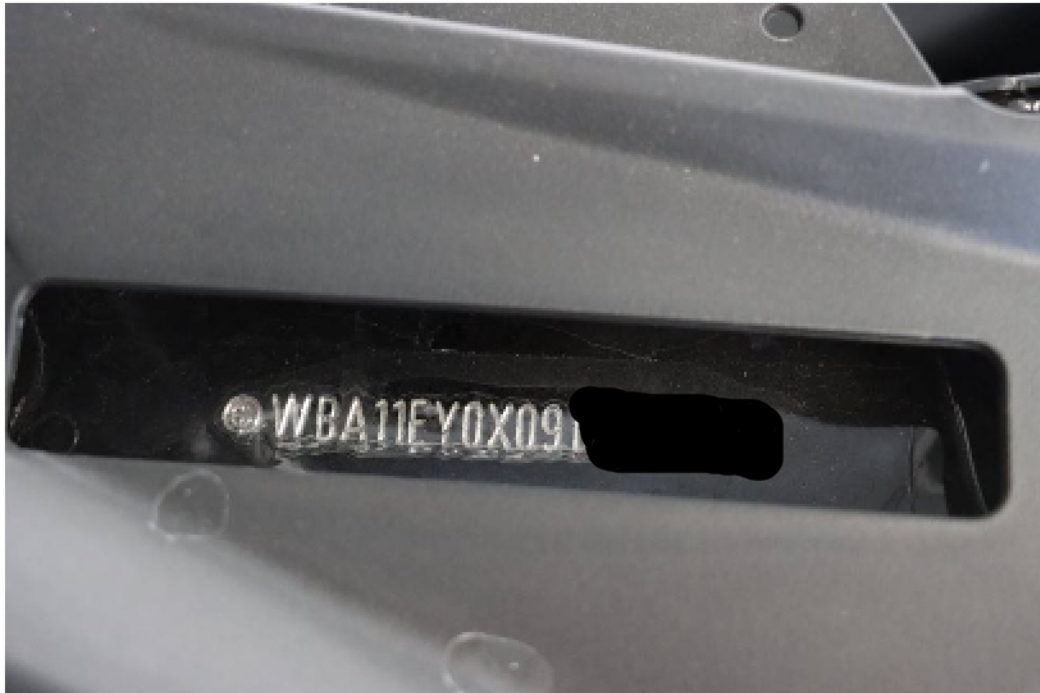

Fahrgestellnummer

Foto 14

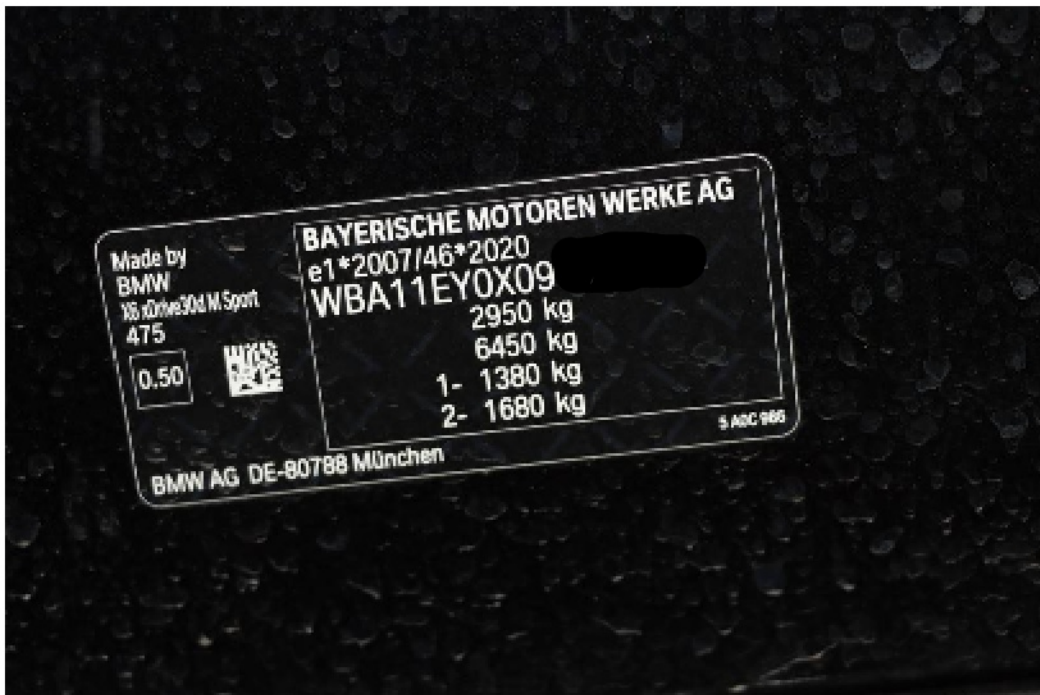

Typenschild



Foto 15



Delle im Deckel

Foto 16



Innenraum



# Polizeipräsidium Schwaben Nord

Gögginger Strasse 43;86159;Augsburg-Antonsviertel

Foto 17



Innenraum vorne

Foto 18



Innenraum



Foto 19



Innenraum hinten

Foto 20



Innenraum hinten





# Polizeipräsidium Schwaben Nord

Gögginger Strasse 43;86159;Augsburg-Antonsviertel

Foto 21



KM-Stand

## VALUEpilot

# AUTOonline WBW-Korridor

Sehr geehrte Damen und Herren,

der AUTOonline Wiederbeschaffungswert-Korridor für das zuvor beschriebene Fahrzeug liegt im Bereich:

**von 81.900 EUR bis 84.700 EUR (inkl. MwSt)**

Diese Werte wurden unter Berücksichtigung der Erstzulassung, der Laufleistung, der Motorisierung und der Sonderausstattung ermittelt.

Die Basis bilden die AUTOonline Berechnungsverfahren und die Internetrecherche nach tatsächlich verfügbaren Vergleichsfahrzeugen.

Audatex AUTOonline GmbH

Ein langjähriger Partner im Kfz-Schadenbusiness

<b>Abfragedatum:</b>	05.03.2025 13:05
<b>Aktenzeichen:</b>	valuepilot-market-analysis.pdf
<b>Nur Händlerfzg.:</b>	Nein
<b>Standort:</b>	D 86159
<b>Umkreissuche:</b>	automatisch
<b>Fahrgestell-Nr.:</b>	
<b>Fahrzeug-Art:</b>	PKW
<b>Hersteller:</b>	BMW
<b>Typ:</b>	X6 (G06N-F96N)
<b>Variante:</b>	X6 xDrive 30d
<b>Aufbau:</b>	SUV
<b>Anzahl Türen:</b>	5
<b>Erstzulassung:</b>	10.2023
<b>Laufleistung:</b>	14.119 km
<b>Motorart:</b>	beliebig
<b>Leistung:</b>	210 kW
<b>Hubraum:</b>	2.993 ccm
<b>Getriebeart:</b>	automatic
<b>Antriebsart:</b>	beliebig
<b>Ausstattung:</b>	Klima (manuell), Schiebedach, Navigation, Lederausstattung

**WBW-Korridor**  
**81.900 EUR - 84.700 EUR**  
(inkl. MwSt)

**Vergleichsangebote**



Berücksichtigte Suchkriterien		Vergleichsfahrzeuge	
<b>Abfragedatum:</b> 05.03.2025 13:05	<b>Motorart:</b> beliebig	<b>WBW-Korridor:</b> 81.900 EUR - 84.700 EUR	
<b>Nur Händlerfz.:</b> Nein	<b>Leistung:</b> 210 kW ± 1 kW	<b>Händlerfahrzeuge:</b> 5 (100%)	
<b>Umkreissuche:</b> bundesweit	<b>Hubraum:</b> 2.993 ccm	<b>Privatfahrzeuge:</b> 0 (0%)	
<b>Hersteller:</b> BMW	<b>Getriebeart:</b> Automatikgetriebe	<b>MwSt. ausweisbar:</b> 5 (100%)	
<b>Typ:</b> X6	<b>Antriebsart:</b> beliebig	<b>MwSt. nicht ausweisbar:</b> 0 (0%)	
<b>Aufbau:</b> Geländewagen / SUV	<b>Ausstattung:</b> Lederausstattung 2.320 EUR		
<b>Anzahl Türen:</b> 5		<b>Innerhalb des Korridors:</b> 3 (60%)	
<b>Erstzulassung:</b> 10.2023		<b>Unterhalb des Korridors:</b> 2 (40%)	
<b>Erstzulassung:</b> 04.2023 - 04.2024		<b>Oberhalb des Korridors:</b> 0 (0%)	
<b>Laufleistung:</b> 14.119 km		<b>Gesamtanzahl:</b> 5	
<b>Laufleistung:</b> 8.900 km - 15.900 km			

**Innerhalb des Korridors liegen die nachfolgenden 3 Gebrauchtwagenangebote vor.**

**1 X6 xDrive30d M Sport Pro|AHK..** **83.900 EUR**  
Entfernung: 478 km

Fett & Wirtz Automobile GmbH & Co. KG, D 46485 Wesel  
Tel: +492819626098

**Variante:** XDRIVE35D  
**Erstzulassung:** 09.2023  
**Farbe:** Blau  
**Laufleistung:** 11.892 km  
**Referenzpreis:** 64.700 EUR  
**Inserat:** Händler  
**MwSt:** Ja  
**Inseriert am:** 01.03.2025

**Ausstattung und Beschreibung:** Airbag, ABS, Kurvenlicht, Allrad, Anhängerkupplung, Bluetooth, Bordcomputer, Dachreling, Stabilitätskontrolle, Freisprecheinrichtung, Isofix, Weitere Airbags, Klimaautomatik, Schlüsselloses Zugangssystem,

**Übereinstimmung**  
Abweichung  
Ausstattung:  
Erstzulassung:  
Laufleistung:  
Preis:

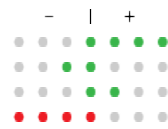

**2 X6 xDrive30d M SPORT Pano,AH..** **83.450 EUR**  
Entfernung: 401 km

WELLER Premium GmbH - BMW Vertragshändler - MINI Servicebetrieb, D 37671 Hötter / Stahle

**Variante:** XDRIVE35D  
**Erstzulassung:** 11.2023  
**Farbe:** Schwarz  
**Laufleistung:** 13.209 km  
**Referenzpreis:** 65.600 EUR  
**Inserat:** Händler  
**MwSt:** Ja  
**Inseriert am:** 05.03.2025

**Ausstattung und Beschreibung:** Airbag, ABS, Kurvenlicht, Automatikgetriebe, Allrad, Anhängerkupplung, Bluetooth, Bordcomputer, Rußpartikelfilter, Dachreling, Elektr. Sitzeinstellung, Stabilitätskontrolle, Freisprecheinrichtung, Headup-

**Übereinstimmung**  
Abweichung  
Ausstattung:  
Erstzulassung:  
Laufleistung:  
Preis:

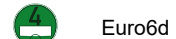
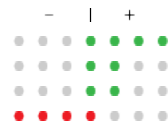

**3 X6 xDrive30d M Sport|AHK|Sta..** **82.400 EUR**  
Entfernung: 481 km

Fett & Wirtz Automobile GmbH & Co. KG, D 47608 Geldern  
Tel: +4928319101298

**Variante:** XDRIVE35D  
**Erstzulassung:** 05.2023  
**Farbe:** Grau  
**Laufleistung:** 11.266 km  
**Referenzpreis:** 65.600 EUR  
**Inserat:** Händler  
**MwSt:** Ja  
**Inseriert am:** 01.03.2025

**Ausstattung und Beschreibung:** Airbag, ABS, Kurvenlicht, Allrad, Anhängerkupplung, Bluetooth, Bordcomputer, Stabilitätskontrolle, EURO 6, Freisprecheinrichtung, Isofix, Weitere Airbags, Klimaautomatik, Schlüsselloses Zugangssystem, Kurvenlicht,

**Übereinstimmung**  
Abweichung  
Ausstattung:  
Erstzulassung:  
Laufleistung:  
Preis:

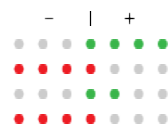

**Vergleichsangebote**



Unterhalb des Korridors liegen die nachfolgenden 2 Gebrauchtwagenangebote vor.

**1** X6 xDrive30d M Sport|AHK|Har.. **80.400 EUR**  
Entfernung: 481 km  
Fett & Wirtz Automobile GmbH & Co. KG, D 47608 Geldern  
Tel: +4928319101298

<p><b>Variante:</b> XDRIVE35D <b>Erstzulassung:</b> 09.2023 <b>Farbe:</b> Weiß <b>Laufleistung:</b> 15.790 km <b>Referenzpreis:</b> 64.700 EUR <b>Inserat:</b> Händler <b>MwSt:</b> Ja <b>Inseriert am:</b> 01.03.2025</p>	<p><b>Ausstattung und Beschreibung:</b> Airbag, ABS, Kurvenlicht, Allrad, Anhängerkupplung, Bluetooth, Bordcomputer, Dachreling, Stabilitätskontrolle, EURO 6, Freisprecheinrichtung, Isofix, Weitere Airbags, Klimaautomatik, Schlüssellostes</p>	<p><b>Übereinstimmung</b> Abweichung: <span style="color: red;">-</span> <span style="color: green;"> </span> <span style="color: green;">+</span> Ausstattung: <span style="color: red;">●</span> <span style="color: green;">●</span> <span style="color: green;">●</span> <span style="color: green;">●</span> <span style="color: green;">●</span> Erstzulassung: <span style="color: red;">●</span> <span style="color: green;">●</span> <span style="color: green;">●</span> <span style="color: green;">●</span> <span style="color: green;">●</span> Laufleistung: <span style="color: red;">●</span> <span style="color: green;">●</span> <span style="color: green;">●</span> <span style="color: green;">●</span> <span style="color: green;">●</span> Preis: <span style="color: red;">●</span> <span style="color: green;">●</span> <span style="color: green;">●</span> <span style="color: green;">●</span> <span style="color: green;">●</span></p>	
--	--	---	---

**Erkannte Ausstattung**



**Fehlende Ausstattung**



Euro6

**2** X6 xDrive30d M Sport|AHK|DAP.. **77.777 EUR**  
Entfernung: 512 km  
Fett & Wirtz Automobile GmbH & Co. KG, D 47533 Kleve  
Tel: +49282171185098

<p><b>Variante:</b> XDRIVE35D <b>Erstzulassung:</b> 09.2023 <b>Farbe:</b> Rot <b>Laufleistung:</b> 12.500 km <b>Referenzpreis:</b> 64.700 EUR <b>Inserat:</b> Händler <b>MwSt:</b> Ja <b>Inseriert am:</b> 01.03.2025</p>	<p><b>Ausstattung und Beschreibung:</b> Airbag, ABS, Kurvenlicht, Allrad, Anhängerkupplung, Bluetooth, Bordcomputer, Stabilitätskontrolle, Freisprecheinrichtung, Isofix, Weitere Airbags, Klimaautomatik, Schlüssellostes Zugangssystem, Kurvenlicht</p>	<p><b>Übereinstimmung</b> Abweichung: <span style="color: red;">-</span> <span style="color: green;"> </span> <span style="color: green;">+</span> Ausstattung: <span style="color: red;">●</span> <span style="color: green;">●</span> <span style="color: green;">●</span> <span style="color: green;">●</span> <span style="color: green;">●</span> Erstzulassung: <span style="color: red;">●</span> <span style="color: green;">●</span> <span style="color: green;">●</span> <span style="color: green;">●</span> <span style="color: green;">●</span> Laufleistung: <span style="color: red;">●</span> <span style="color: green;">●</span> <span style="color: green;">●</span> <span style="color: green;">●</span> <span style="color: green;">●</span> Preis: <span style="color: red;">●</span> <span style="color: green;">●</span> <span style="color: green;">●</span> <span style="color: green;">●</span> <span style="color: green;">●</span></p>	
---	---	---	--

**Erkannte Ausstattung**



**Fehlende Ausstattung**



Euro6

## Fahrzeugverteilung



### Ursprüngliche Suchkriterien

<b>Abfragedatum:</b>	05.03.2025 13:05	<b>Motorart:</b>	beliebig
<b>Nur Händlerfzg.:</b>	Nein	<b>Leistung:</b>	210 kW ± 1 kW
<b>Umkreissuche:</b>	bundesweit	<b>Hubraum:</b>	2.993 ccm
<b>Hersteller:</b>	BMW	<b>Getriebeart:</b>	Automatikgetriebe
<b>Typ:</b>	X6	<b>Antriebsart:</b>	beliebig
<b>Aufbau:</b>	Geländewagen / SUV	<b>Ausstattung:</b>	 Leiderausstattung 2.320 EUR
<b>Anzahl Türen:</b>	5		
<b>Erstzulassung:</b>	10.2023		
	04.2023 - 04.2024		
<b>Laufleistung:</b>	14.119 km		
	8.900 km - 15.900 km		

**Es stehen nicht genügend Daten zur Diagrammgenerierung zur Verfügung.**