

Zulassungsbescheinigung Teil I
(Fahrzeugschein)

R K-1-321/21-00004

Europäische Gemeinschaft **(D)** Bundesrepublik Deutschland

Declaración de posesión - Act I / Permiso de circulación. Parte I /
Declaración o registro - Act I / Registrationsattest. Del I /
Registrierbescheinigung. Osa I / Abes viedoklis / Registro de Matrícula. Parte I /
Registration Certificate. Part I / Certificat d'immatriculation. Parte I /
Prometna dozvola / Carta de circulație. Parte I / Registrācijas apliecība.
Dala I / Registrációs igazolás / část I / Registro de Matrícula. Parte I /
Declaración o registro. Osa I / Abes viedoklis. Dala I / Dowód Rejestracyjny.
Osa I / Certificat de matricule. Parte I / Certificat de Immatriculare. Parte I /
Devolución o evidencia. Osa I / Prometno dovoljenje. Del I /
Rekisterintodistus. Osa I / Registringsbeviset. Del I

RH DL27

1.1 Marke oder Firmensame

1.2 Vorname(n)

1.3 Anschrift

90596 SCHWANSTETTEN

Nächster (M) 09.2023 ROTH
Monat

Datum: **17.11.2021**

4c Der Inhaber der Zulassungsbescheinigung wird nicht als Eigentümer des Fahrzeuges ausgewiesen.

B	27.05.2009	Z1	8722	Z2	00000000	-	L	02	9	-	Z3	/-	-	
J	85	Z4	0500				18	08500--			19	2500--		
E	WF2650GH91111522					3	20	2500--			21	001580--		
D.1	650-A 65P						12	-			13	00100	14	
D.2	-						V.7	-			V.1	002000	V.2	2000
D.3	-						7.1	01000			7.2	01000		
D.3	-						8.1	01000			8.2	01000		
D.3	-						11.1	-			11.2	-		
D.3	-						O.1	-			O.2	-		
Z	FENDT CARAVAN						15.1	185/65R14 85L			15.2	185/65R14 85L		
Z	SDAH WOHNWAGEN						15.3	-			15.4	-		
V.9	-						R	-			K	-		
14	-						6	-			17	E	18	GA0408
P.3	-						21	GRÜNES KENNZ.			22	ANHANGERZUSC		
10	-													
22	SICHERUNGSSEIL D. ABREIßBREMSE M. ZUGFZ. VERBIND. STÜTZ													
	RAD ANHEB. U. SICHERN**													

1 für weitere amtlich zugelassene Eintragungen)

tere HU:

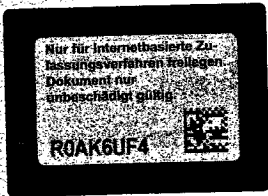

Landratsamt Roth
Zulassungsbehörde

[Handwritten Signature]

Unterschrift

Zur Beachtung!

Die Angaben müssen ständig den tatsächlichen Verhältnissen entsprechen. Änderungen sind der zuständigen Zulassungsbehörde nach Maßgabe der für die Fahrzeugzulassung geltenden Rechtsvorschriften anzuzeigen.

Bei Veräußerung des Fahrzeuges sind dem Erwerber gegen Empfangsbescheinigung die Zulassungsbescheinigung Teil I und Teil II auszuhändigen. Die Empfangsbescheinigung muss den Namen und die Anschrift des Erwerbers vollständig enthalten und ist vom Veräußerer unverzüglich der Zulassungsbehörde vorzulegen.

Unterlassung der vorgeschriebenen Meldepflichten (Abmeldung, Umschreibung bei Erwerb oder Umzug in einen anderen Zulassungsbezirk, Meldung anderer Veränderungen) kann durch Geldbußen geahndet werden.

Definition der Felder:

- Feld Bezeichnung
- B Datum der Erstzulassung des Fahrzeuges
- D.1 Marke
- D.2 Typ/Variante/Version
- D.3 Handelsbezeichnung(en)
- E Fahrzeug-Identifizierungsnummer
- F.1 Technisch zulässige Gesamtmasse in kg
- F.2 Im Zulassungsmoment zulässige Gesamtmasse in kg
- G Masse des in Betrieb befindlichen Fahrzeuges in kg (Leermasse)
- H Gültigkeitsdauer
- I Datum dieser Zulassung
- J Fahrzeugklasse
- K Nummer der EG-Typgenehmigung oder ABE
- L Anzahl der Achsen
- O.1 Technisch zulässige Anhängelast gebremst in kg
- O.2 Technisch zulässige Anhängelast ungebremst in kg
- P.1 Hubraum in cm³
- P.2/P.4 Nennleistung in kW/Nenn Drehzahl bei min⁻¹
- P.3 Kraftstoffart oder Energiequelle
- Q Leistungsgewicht in kW/kg (nur bei Kraftträdern)
- R Farbe des Fahrzeuges
- S.1 Sitzplätze einschließlich Fahrersitz
- S.2 Stehplätze
- T Höchstgeschwindigkeit in km/h
- U.1 Standgeräusch in dB (A)
- U.2 Drehzahl in min⁻¹ zu U.1
- U.3 Fahrgeräusch in dB (A)
- V.7 CO₂ (in g/km) kombinierter Wert
- V.9 Für die EG-Typgenehmigung maßgebliche Schadstoffklasse
- (1) Hersteller-Kurzbezeichnung
- (2) Code zu (2)
- (2.2) Code zu D.2 mit Prüfziffer
- (3) Prüfziffer zur Fahrzeug-Identifizierungsnummer
- (4) Art des Aufbaus
- (5) Bezeichnung der Fahrzeugklasse und des Aufbaus

- (6) Datum zu K
- (7) Technisch zulässige maximale Achslast/Masse je Achsgruppe in kg
- (7.1) Achse 1 bis (7.3) Achse 3
- (8) Zulässige maximale Achslast im Zulassungsmoment in kg
- (8.1) Achse 1 bis (8.3) Achse 3
- (9) Anzahl der Antriebsachsen
- (10) Code zu P.3
- (11) Code zu R
- (12) Rauminhalt des Tanks bei Tankfahrzeugen in m³
- (13) Stützlast in kg
- (14) Bezeichnung der nationalen Emissionsklasse
- (14.1) Code zu V.9 oder (14)
- (15) Bereifung
- (15.1) auf Achse 1 bis (15.3) auf Achse 3
- (16) Nummer der Zulassungsbescheinigung Teil II
- (17) Merkmal zur Betriebserlaubnis
- (18) Länge in mm
- (19) Breite in mm ohne Spiegel und Anbauten
- (20) Höhe in mm
- (21) Sonstige Vermerke
- (22) Bemerkungen und Ausnahmen

Hinweis zu Feld (15.1) bis (15.3):
Andere als die angegebenen Bereifungen können im Rahmen der Typ- oder Einzelgenehmigung am Fahrzeug angebracht werden. Einliches Gutachten und die Änderung oder Neuausstellung der Zulassungsbescheinigung Teil I ist hierfür nicht erforderlich.

ZBI 26484

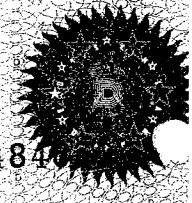

BRUNNEN / DUCHESSI 3017

RH-DC 27



**Aufstellung der technischen Vorschriften, auf deren Grundlage die
 Betriebserlaubnis für das Fahrzeug erteilt werden kann**

3568357:

Anlage 1 zum GUTACHTEN nach §21 StVZO
 mit der Nr.: P067309004918 DC vom 31.08.2021
 Fahrzeug-Ident.-Nr.: WFC2650GH91115229
 Seite 1 von 2

Bau- und Betriebsvorschriften		Bewertung ¹⁾
Paragraph (§)	Kurztext	
30	Beschaffenheit der Fahrzeuge	Vorschriftsmäßig
30a,	Höchstgeschwindigkeit, Drehmoment und Nutzleistung des Motors	Vorschriftsmäßig
30b	Hubraum	N/A
30c	Vorstehende Außenkanten	Vorschriftsmäßig
30d, 34a, 35b, 35d - g, 35i , 35j, 54a	Kraftomnibusse	N/A
32, 32d, 34, 34b, 42, 44	Massen/Gewichte und Abmessungen und Kurvenlaufverhalten	Vorschriftsmäßig
32b	Unterfahrschutz	Vorschriftsmäßig
32c	Seitliche Schutzvorrichtungen	Vorschriftsmäßig
35	Motorleistung	N/A
35a	Sitze, Gurte, Rückhaltesysteme und -einrichtungen	N/A
35b, 40	Einrichtungen zum sicheren Führen; Sicht	N/A
35c	Heizung und Lüftung	N/A
35d, 35e	Einrichtungen zum Auf- und Absteigen, Türen	N/A
36	Bereifung und Laufflächen	Vorschriftsmäßig
36a	Radabdeckungen, Ersatzräder	Vorschriftsmäßig
37	Gleitschutzeinrichtungen, Schneeketten	N/A
38	Lenkeinrichtung	Vorschriftsmäßig
38a, 38b	Diebstahlsicherung; Alarmsysteme	N/A
39	Rückwärtsgang	N/A
41, 41a, 41b	Bremsen und Unterlegkeile; ABV; Druckbehälter Bremsen	Vorschriftsmäßig
41a, 45, 46	Gasanlagen, Druckbehälter; Kraftstoffbehälter; Kraftstoffleitungen	N/A
43, 44	Verbindungseinrichtungen; Stützeinrichtungen	Vorschriftsmäßig
47, 47c, 47d, 47f, 48	Abgase, Emissionen und Kraftstoffverbrauch	N/A
47e	Klimaanlagen	N/A
49	Geräuschentwicklung	N/A
49a, 50 ff i.V.m. 39a	Lichttechnische Einrichtungen	Vorschriftsmäßig
55	Schallzeichen	N/A
55a	Elektromagnetische Verträglichkeit	Vorschriftsmäßig
56	indirekte Sicht	N/A

Bau- und Betriebsvorschriften		Bewertung ^{*)}
Paragraph (§)	Kurztext	
57, 57a	Geschwindigkeitsmessgerät und Wegstreckenzähler, Fahrschreiber und Kontrollgerät	N/A
57c, 57d	Geschwindigkeitsbegrenzer	N/A
58	Geschwindigkeitsschilder	Vorschriftsmäßig
59	Schilder, Fahrzeug-Identifizierungsnummer	Vorschriftsmäßig
59a	Übereinstimmung mit der Richtlinie 96/53/EG	N/A
61	Halteeinrichtungen, Fußstützen und Ständer	N/A
62	elektrisch angetriebene Kraftfahrzeuge	N/A

*) N/A Die Bau- oder Betriebsvorschrift ist nicht anwendbar (z.B. System Baugruppe oder Bauteil nicht verbaut) oder sie bleibt von einer technischen Änderung unberührt und/oder ist über die bisherige Fahrzeuggenehmigung nachgewiesen.

Karine Fortin
00000 Frankreich

FIN **WFC2650GH91115229**
Fz-Kl. 85 SDAH WOHNWAGEN
Aufbau 0500
Herst. 8722 FENDT CARAVAN
Typ 000 650-A 65P
Var. 00000
zGM 2000 kg
EZ 27.05.2009
Prüfort-Nr. 0000331805

Erläuterungsbogen zum Gutachten gemäß § 21 StVZO - Vollgutachten zum erneuten Inverkehrbringen

mit Nr. P067309004918 DC vom 31.08.2021
Seite 1 von 1

Hinweise zur Begutachtung:

- Bremswirkungsprüfung mittels Fahrversuch aufgrund nicht verwertbarer Messergebnisse od. fahrwerksgeometrischen od. anderen fahrzeugtechn. Gründen
- Bremswirkung (Betriebsbremse) (Prüfungsfahrt) in Ordnung
- Bremswirkung (Feststellbremse) (Prüfungsfahrt) in Ordnung
- HU-Plakette fällig 09/23
- Reifen links und rechts stark Ozonrissig, erneuern

Ergebnis der Begutachtung: positiv abgeschlossen

Sehr geehrte Kundin, sehr geehrter Kunde,

die Begutachtung Ihres Fahrzeugs wurde positiv abgeschlossen.
Das beiliegende Gutachten dient zur Vorlage bei der Zulassungsstelle zur Beantragung der Betriebserlaubnis für das beschriebene Fahrzeug.

Dipl.-Ing. (FH) Marcel Wieczorek
amtlich anerkannter Sachverständiger
für den Kraftfahrzeugverkehr

Quittung Nr. 673090000005031	bar Betrag erhalten	Pers. Nr. 027352
Leistungsdatum 31.08.2021		
DEKRA Automobil GmbH	1. §21 Vollgutachten	104,00 EUR
Handwerkstraße 15	Gesamtbetrag ohne MwSt	87,39 EUR
70565 Stuttgart	MwSt 19%	16,61 EUR
USt-IdNr. DE811297970	Gesamtbetrag inkl. MwSt	<u>104,00 EUR</u>